



Serviços Centrais
(Sede)

Complexo de
Piscinas Municipais
de Alcains

Complexo de
Piscinas Municipais
de Castelo Branco

Parque de
Campismo

Jardim do Paço
Episcopal

Centro Cultural de
Alcains

Cine – Teatro
Avenida

Museu Cargaleiro

Parque da Cidade

Pista de Patinagem



PRESTAÇÃO DE CONTAS 2021

| APROVAÇÃO | | |
|---------------------------|---------------------------|---------------------------|
| Conselho de Administração | Câmara Municipal | Assembleia Municipal |
| Aprovado em ___/___/_____ | Aprovado em ___/___/_____ | Aprovado em ___/___/_____ |

**ALBIGEC – Gestão de Equipamentos Culturais,
Desportivos e de Lazer E.M., S. A.**

Praça do Município – Edifício da Câmara Municipal
6000 – 458 CASTELO BRANCO

www.albigec.pt

Índice

| | |
|---|-----------|
| RELATÓRIO DE GESTÃO | 2 |
| 1 APRESENTAÇÃO | 2 |
| 1.1 Enquadramento legal | 2 |
| 1.2 Contrato-programa | 4 |
| 1.3 Orientações estratégicas | 6 |
| 1.4 Contrato de gestão | 7 |
| 2 RECURSOS HUMANOS | 8 |
| 2.1 Recursos humanos permanentes..... | 8 |
| 2.2 Recursos humanos temporários | 8 |
| 3 ATIVIDADES DESENVOLVIDAS | 9 |
| 3.1 Serviços centrais..... | 9 |
| 3.2 Complexo de Piscinas Municipais de Alcains..... | 10 |
| 3.3 Complexo de Piscinas Municipais de Castelo Branco | 12 |
| 3.4 Parque de Campismo..... | 16 |
| 3.5 Jardim do Paço Episcopal..... | 16 |
| 3.6 Centro Cultural de Alcains | 17 |
| 3.8 Museu Cargaleiro | 18 |
| 3.9 Parque da Cidade | 19 |
| 3.10 Pista de Patinagem | 19 |
| 4 ANÁLISE DAS CONTAS | 20 |
| 5 RESULTADOS | 26 |
| 6 PERSPETIVA PARA 2022 | 26 |
| 7 APLICAÇÃO DE RESULTADOS | 26 |
| 8 DECLARAÇÃO | 27 |
| 9 ANEXOS | 28 |

RELATÓRIO DE GESTÃO

1 APRESENTAÇÃO

O relatório da gestão decorre dos deveres legais e estatutários do Conselho de Administração, mormente do disposto no artigo 65.º do Código das Sociedades Comerciais e na alínea *b)* do n.º 1 do artigo 12.º dos Estatutos da empresa.

Os presentes documentos de prestação de contas, para além do cumprimento das disposições constantes do Código das Sociedades Comerciais, relativas à informação ao acionista, tendo em vista o seu acompanhamento e controlo, cumprem também as disposições legais referentes aos deveres de informação e às obrigações de divulgação das empresas locais, aos órgãos executivos das respetivas entidades públicas participantes, cf.: alínea *d)* do n.º 1 do art.º 42.º e alínea *j)* do n.º 2 do art.º 43.º da Lei n.º 50/2012, de 31 de agosto; alínea *h)* do n.º 1 do art.º 44.º do Decreto-Lei n.º 133/2013, de 3 de outubro; alínea *d)* do art.º 24.º dos Estatutos.

As demonstrações financeiras apresentadas são elaboradas de acordo com as normas do Sistema de Normalização Contabilística (SNC).

1.1 Enquadramento legal

A ALBIGEC foi constituída pelas deliberações da Câmara Municipal, de 01/06/2001, e da Assembleia Municipal de Castelo Branco, de 29/06/2001, no quadro estabelecido pela Lei n.º 58/98, de 18 de agosto, com o propósito principal de proceder à gestão e dinamização dos equipamentos e infraestruturas pertencentes ao Município de Castelo Branco nas áreas cultural, social, desportiva, recreativa e de lazer.

A escritura de constituição da empresa municipal ALBIGEC - Empresa de Gestão de Equipamentos Culturais, Desportivos e de Lazer, E.M. foi celebrada em 27/08/2001.

A Lei n.º 53-F/2006, de 29 de dezembro, que estabeleceu o regime jurídico do setor empresarial local (RJSEL), determinou a adaptação dos estatutos das empresas municipais, constituídas nos termos da Lei n.º 58/98, de 18 de agosto.

A Câmara Municipal, em 29/12/2010, no exercício dos poderes de tutela sobre a ALBIGEC, autorizou a consequente alteração estatutária. Em 31/12/2010, por escritura pública, procedeu-se à alteração dos estatutos da ALBIGEC que passou à categoria de entidade empresarial municipal (E.E.M.).

A Lei n.º 50/2012, de 31 de agosto, que aprovou o regime jurídico da atividade empresarial local e das participações locais e revogou o RJSEL, impôs a transformação da entidade empresarial municipal em empresa local de natureza municipal na forma de sociedade anónima.

A Câmara Municipal, em 21/02/2013, aprovou a proposta de alteração de estatutos da ALBIGEC, passando a designação para ALBIGEC – Gestão de Equipamentos Culturais, Desportivos e de Lazer, E.M., S.A. A alteração estatutária foi ratificada pela Assembleia Municipal, em 31/10/2013.

A ALBIGEC, E.M., S.A. é uma pessoa coletiva de direito privado com natureza municipal, de gestão de serviços de interesse geral, com um capital social de € 50.000,00 detido exclusivamente pelo Município de Castelo Branco, com autonomia administrativa, financeira e patrimonial e dotada de capacidade e personalidade jurídicas. No pacto social são acometidas à ALBIGEC a promoção e a gestão dos equipamentos coletivos pertencentes ao Município de Castelo Branco, e a prestação de serviços nas áreas cultural, social, desportiva, recreativa e de lazer, ou seja, a prossecução de serviços de interesse geral.

Os equipamentos municipais cuja gestão e dinamização está atribuída à ALBIGEC são: o Cine-Teatro Avenida, o Centro Cultural de Alcains, o Museu Cargaleiro, o Museu do Canteiro, os Complexos de Piscinas Municipais de Castelo Branco e de Alcains, o Jardim do Paço Episcopal de Castelo Branco, Centro de Interpretação Ambiental, o Parque de Campismo e o Parque da Cidade.

Na sequência do ato eleitoral para as Autarquias Locais, realizado em 26/09/2021, ocorreu a alteração dos titulares dos órgãos da empresa cujo mandato, em conformidade com o preceituado no n.º 1 do art.º 6.º dos Estatutos, será coincidente com o dos titulares dos órgãos autárquicos do Município de Castelo Branco.

Em 29/10/2021, a Câmara Municipal designou como representantes do Município de Castelo Branco na Assembleia Geral da ALBIGEC a Dra. Patrícia Margarida dos Santos Carvalheiro Coelho, como Presidente da Mesa, e o Dr. Nuno Filipe Ferreira Machado, como Secretária. Os membros da assembleia geral não são remunerados, de acordo com a Lei n.º 50/2012, de 31 de agosto.

A Assembleia Geral, em 12/11/2021, elegeu o Conselho de Administração composto por Dr. Leopoldo Martins Rodrigues, como Presidente, Dr. Fernando Manuel Raposo e Dr. Helder Manuel Guerra Henriques como Vogais. Os membros do Conselho de Administração enquanto titulares de cargos executivos na entidade pública participante da ALBIGEC, não são remunerados, a qualquer título, pelo exercício das suas funções, em cumprimento do estatuído no art.º 30.º da Lei n.º 50/2012, de 31 de agosto.

Nos termos do disposto no n.º 3 do art.º 26.º da Lei n.º 50/2012, de 31 de agosto, e de acordo com o preceituado no n.º 4 do art.º 5.º dos Estatutos, a Assembleia Municipal de Castelo Branco deliberou, na sua sessão 11/06/2019, por maioria e sob proposta da Câmara Municipal, na sequência de procedimento concursal, designar a Sociedade de Revisores Oficiais de Contas Rosa Lopes, Gonçalves Mendes & Associados, SROC, Lda. representada pelo Dr. José de Jesus Gonçalves Mendes, ROC n.º 833, como fiscal único e Dr. Carlos António Rosa Lopes, ROC n.º 645, com fiscal único suplente da ALBIGEC, E.M., S.A.

A ALBIGEC está sediada no edifício dos Paços do Concelho, na Praça do Município, tendo os seus serviços administrativos e financeiros instalados no Complexo de Piscinas Municipais de Castelo Branco, sito no Parque Urbano da Cidade.

1.2 Contrato-programa

O Município de Castelo Branco e a ALBIGEC estabeleceram um contrato-programa para o ano de 2021, celebrado em 21/01/2021, com fundamento no art.º 47.º da Lei n.º 50/2012, de 31 de agosto, e no art.º 22.º dos Estatutos da empresa, para regular a cooperação financeira entre as partes, no ano de 2021, relativa a:

- a) Manutenção em funcionamento, sem interrupções e com o nível de qualidade de serviço verificado nos últimos anos, dos equipamentos culturais cuja gestão e dinamização está atribuída à ALBIGEC – Cine-Teatro Avenida, Centro Cultural de Alcains, Museu Cargaleiro, Museu do Canteiro e Jardim do Paço Episcopal de Castelo Branco, Centro de Interpretação Ambiental – que mantém um défice de exploração estrutural crónico, dada a impossibilidade de obtenção de receitas próprias significativas, função quer do preço dos ingressos quer da utilização e frequência gratuitas por diferentes públicos (comunidade escolar; autarquias, instituições particulares de solidariedade social e outras entidades do movimento associativo);
- b) Compensação pela perda de receita nas piscinas cobertas dos complexos municipais de Castelo Branco e de Alcains, em resultado da sua utilização, sem qualquer retribuição, por utentes da comunidade escolar, das instituições particulares de solidariedade social que trabalham com cidadãos portadores de deficiência e com idosos, das forças de segurança e de proteção civil e de clubes desportivos.

O contrato-programa assegura ao Município de Castelo Branco, por intermédio da ALBIGEC, o cumprimento de objetivos da política municipal nas áreas da cultura e do desporto, mormente:

- O funcionamento e abertura ao público, contínuo e em permanência, dos equipamentos culturais, independentemente dos níveis de frequência, e o acolhimento de iniciativas, eventos e visitas, sem quaisquer encargos, por parte da comunidade escolar e de outras entidades de reconhecido interesse público, como as instituições particulares de solidariedade social, bem como de criadores e artistas locais.
- A promoção da prática das atividades aquáticas junto de grupos específicos da comunidade do Concelho – a comunidade escolar, os clubes desportivos e outras instituições de reconhecido interesse público – através da criação de condições especiais de acesso às infraestruturas municipais.

No âmbito do Contrato-programa, compete ao Município de Castelo Branco:

1. Conceder, a título de compensação por perdas de exploração pelas obrigações assumidas pela Albigec E.M., S.A., expressas na alínea a) da Cláusula 3ª, o montante de **€ 190.262,41**, em conformidade com os cálculos apresentados no **Anexo 2**.
2. Conceder, a título de compensação por perdas de exploração pelas obrigações assumidas pela Albigec E.M., S.A., expressa na alínea b) da cláusula 3ª, o montante de **€ 47.988,30**, em conformidade com os cálculos apresentados no **Anexo 3** – Perdas de receitas por utilizações gratuitas das piscinas cobertas.

3. Pagar o montante agregado das compensações **€ 238.250,71** em três prestações trimestrais, no valor de **€ 59.562,67** e uma prestação trimestral de **€ 59.562,71**.

O contrato-programa obteve o parecer prévio do Fiscal Único da ALBIGEC, em 11/11/2020 nos termos da alínea c) do n.º 6 do art.º 25.º da Lei n.º 50/2012, de 31 de agosto, que concluiu pela aceitabilidade do montante da compensação estipulada para a concretização dos objetivos estabelecidos.

A minuta do contrato-programa foi aprovada pela Assembleia Municipal, em 16/12/2020.

A Câmara Municipal comunicou a celebração do contrato-programa à Inspeção-Geral de Finanças e ao Tribunal de Contas, cumprindo o disposto no n.º 7 do art.º 47.º da Lei n.º 50/2012, de 31 de agosto.

1.2.1 Execução do Contrato-programa

A execução do contrato-programa para o ano 2021, está evidenciada nas tabelas que constituem o **Anexo I** deste relatório.

1.2.1.1 Eficácia

O contrato-programa define como **indicador de eficácia** a utilização de equipamentos municipais – Cine-Teatro Avenida, Centro Cultural de Alcains, Museu Cargaleiro, Museu do Canteiro, Jardim do Paço Episcopal de Castelo Branco e piscinas cobertas dos complexos municipais de Castelo Branco e de Alcains – por determinados públicos-alvo, com ingresso ou frequência gratuitas.

Os níveis de eficácia estabelecidos, relativamente ao acolhimento das atividades previstas para o ano, foram: **prestação ineficaz** (< 50%); **prestação pouco eficaz** (> 50% < 75%); **prestação eficaz** (> 75% < 100%); **prestação muito eficaz** (> 100%).

Na **Tabela 1 do Anexo I** consta o resumo anual das utilizações sem encargos, nos equipamentos municipais referenciados no contrato-programa, bem como as previsões e a realização efetiva do ano 2021.

A análise da Tabela 1 permite concluir que a prestação dos serviços pela ALBIGEC foi **pouco eficaz**, pois nos **18 itens** em que se organizaram as atividades previstas em 2021: **5** obtiveram notação de "prestação muito eficaz", **2** obtiveram notação de "prestação eficaz", **5** obtiveram notação de "pouco eficaz" e **6** obtiveram notação de "ineficaz".

1.2.1.2 Eficiência

O contrato-programa define dois indicadores de eficiência que evidenciam, nas duas tipologias de equipamentos (culturais e piscinas cobertas), a utilização dos recursos disponibilizados para a consecução do objeto da empresa:

- Nos equipamentos culturais – redução entre 1% e 2% do défice estrutural de exploração, em referência à média dos exercícios de 2017, 2018 e 2019;
- Nas piscinas cobertas dos dois Complexos de Piscinas Municipais – taxa de ocupação dos espaços e tempos disponíveis nos planos de água, depois de subtraídos os

utilizados pelas escolas de natação da ALBIGEC, por utilizações gratuitas pelos grupos considerados na alínea b) da Cláusula primeira, entre 40% e 50%.

Os níveis de níveis de eficiência na utilização dos equipamentos municipais são:

- prestação ineficiente (não obtenção dos resultados associados aos dois indicadores);
- prestação pouco eficiente (obtenção apenas dos resultados associados a um indicador);
- prestação eficiente (obtenção dos resultados associados aos dois indicadores);
- prestação muito eficiente (superação dos resultados associados a um dos indicadores);
- prestação bastante eficiente (superação dos resultados associados aos dois indicadores).

Na Tabela 2 do Anexo I consta a situação do défice estrutural de exploração dos equipamentos culturais – os valores dos exercícios de 2017, 2018 e 2019, a respetiva média e o valor atingido no exercício de 2021.

A informação constante daquela tabela demonstra que o valor global do défice de exploração dos equipamentos culturais (o Museu do Canteiro integra o centro de custo CC Alcains), e da parte imputável do funcionamento geral da empresa, registou uma redução de **20,25%** em 2021, relativamente à média dos exercícios de 2017, 2018 e 2019.

Na Tabela 3 do Anexo I a distribuição da ocupação dos espaços e tempos disponíveis, nos planos de água dos Complexos de Piscinas Municipais, durante o ano de 2021.

No Complexo de Piscinas Cobertas de Castelo Branco, as utilizações gratuitas pelos grupos considerados no contrato-programa, ocuparam **42,2%** dos espaços e tempos livres nos planos de água, depois da exclusão dos usos pela escola de natação da ALBIGEC.

O Complexo de Piscinas Cobertas de Alcains, encerrou a 12 de março de 2020 mantendo-se encerrado no ano 2021 devido à pandemia SARS COV 2.

O resultado agregado dos **indicadores de eficiência** estabelecidos no contrato-programa, evidenciados nas tabelas 2 e 3, que medem a utilização dos recursos disponibilizados para a consecução do objeto da empresa, indica que a ALBIGEC em 2021, foi **ineficiente**, pois não foram superados os resultados associados aos dois indicadores de eficiência.

1.3 Orientações estratégicas

A Câmara Municipal aprovou, por unanimidade, em 19/11/2017, as orientações estratégicas relativas ao exercício dos direitos societários do Município de Castelo Branco na ALBIGEC, para o mandato dos seus órgãos de gestão de 2017 a 2021, com fundamento e nos termos da Lei n.º 50/2012, de 31 de agosto, e dos Estatutos da empresa, e que se anexam ao presente relatório.

As orientações estratégicas dispõem as condições de exercício da atividade da ALBIGEC, definidas estatutariamente, bem como os seus princípios, missão e obrigações de gestão.

Nas orientações estratégicas, o Município de Castelo Branco fixa os termos do mandato da ALBIGEC para a prossecução de serviços de interesse geral nas áreas cultural, social, desportiva, recreativa e de lazer, subordinada à estratégia municipal de promoção da cultura, do desporto e do lazer.

Naquele documento, o Município reitera a atribuição da gestão e a dinamização dos equipamentos municipais, que constam dos estatutos – Cine-Teatro Avenida; Centro Cultural de Alcains; Museu Cargaleiro; Museu do Canteiro; Complexos de Piscinas Municipais de Castelo Branco e de Alcains; Jardim do Paço Episcopal de Castelo Branco; Centro de Interpretação Ambiental; Parque de Campismo e Parque da Cidade – e estabelece as condições de exploração, designadamente quanto aos encargos com os fornecimentos de energia elétrica, de água e de matérias-primas para o tratamento da água, e à responsabilidade pela realização das intervenções de conservação e pelas ações de manutenção e administração corrente dos edifícios e instalações.

Nas orientações estratégicas estão, também, vertidas as formas de acompanhamento, monitorização e controlo pela Câmara Municipal, bem como as obrigações de prestação de informação por parte da ALBIGEC.

1.4 Contrato de gestão

A Câmara Municipal aprovou, por unanimidade, em 17/11/2017, o Contrato de Gestão a celebrar com o Conselho de Administração da ALBIGEC - Gestão de Equipamentos Culturais, Desportivos e de Lazer, Empresa Municipal, S.A. para o mandato de 2017 a 2021, com fundamento e nos termos da Lei n.º 50/2012, de 31 de agosto, e dos Estatutos da empresa, que foi assinado em 27/11/2017 e que se anexa ao presente relatório.

No contrato de gestão, o Município de Castelo Branco, enquanto detentor único do capital social da ALBIGEC, determina a forma de intervenção na atividade da empresa e fixa os objetivos e os princípios gerais, de gestão e de funcionamento, designadamente da relação com os seus utentes, com o acionista e com todas as autoridades de supervisão, controlo e fiscalização.

Especificamente quanto à gestão, aquele contrato estabelece o princípio do equilíbrio económico-financeiro como orientação principal e subordina a política de preços e taxas à dimensão social dos serviços prestados e à promoção do acesso da generalidade dos cidadãos, em condições financeiras equilibradas.

No contrato de gestão, o Município de Castelo Branco fixa, ainda, a composição do Conselho de Administração, a sua competência regulamentar e normativa, o mandato do Vogal com competências delegadas, e as remunerações e regalias dos órgãos sociais.

Quanto às remunerações e regalias dos órgãos sociais, para além de acolher a norma legal de inexistência de remunerações para os membros dos órgãos do Município que exerçam funções nos órgãos sociais da ALBIGEC, o Contrato de Gestão estabelece que os membros do Conselho de Administração não têm direito a quaisquer benefícios, regalias ou prémios de gestão.

2 RECURSOS HUMANOS

O quadro de recursos humanos da ALBIGEC, em termos globais, sofreu ligeiras alterações no ano 2021.

Para assegurar o funcionamento dos Complexos de Piscinas Municipais de Castelo Branco e de Alcains, durante a época balnear estival, a ALBIGEC recorre, todos os anos, ao recrutamento de recursos humanos, para aquele período e para a execução das tarefas de vigilância, receção e acompanhamento de utentes, bem como de limpeza das instalações.

2.1 Recursos humanos permanentes

O quadro permanente de recursos humanos da ALBIGEC, no ano 2021, integrava 31 trabalhadores.

Na tabela seguinte consta a evolução do número de trabalhadores, nos últimos 6 anos, e a sua afetação aos diversos equipamentos, com referência ao último dia de cada ano.

Tabela 1 – Recursos humanos permanentes

| EQUIPAMENTO | 2016 | 2017 | 2018 | 2019 | 2020 | 2021 |
|--|-----------|-----------|-----------|-----------|-----------|-----------|
| Serviços centrais | 3 | 4 | 4 | 4 | 3 | 3 |
| Complexo de Piscinas de Castelo Branco | 5 | 5 | 5 | 5 | 5 | 5 |
| Complexo de Piscinas de Alcains | 2 | 2 | 2 | 2 | 2 | 3 |
| Cine-Teatro Avenida | 6 | 6 | 6 | 6 | 6 | 7 |
| Museu Cargaleiro | 7 | 7 | 7 | 7 | 7 | 6 |
| Museu do Canteiro e Centro Cultural de Alcains | 2 | 2 | 2 | 2 | 1 | 2 |
| Jardim do Paço Episcopal e Parque da Cidade | 3 | 3 | 3 | 3 | 3 | 3 |
| Parque de Campismo | 3 | 3 | 3 | 3 | 3 | 2 |
| Total de trabalhadores | 31 | 32 | 32 | 32 | 30 | 31 |

2.2 Recursos humanos temporários

A ALBIGEC recorreu ao recrutamento de trabalhadores para fazer face às necessidades temporárias decorrentes das suas atividades sazonais – época balnear estival e ano letivo das escolas de natação – estabelecendo contratos de trabalho a termo resolutivo certo, a tempo completo e a tempo parcial, nos termos do n.º 1 e da alínea e) do n.º 2 do artigo 140.º da Lei n.º 7/2009, de 12 de fevereiro (Código do Trabalho).

Os trabalhadores contratados são fundamentais para assegurar o funcionamento dos Complexos de Piscinas Municipais de Castelo Branco e de Alcains, nas melhores condições de higiene e segurança, para além de permitirem realizar a gestão adequada do pessoal do quadro permanente, designadamente das respetivas férias.

Na época balnear de 2021, foram recrutados recursos humanos que permitiram cumprir as disposições da Lei n.º 68/2014, de 29 de agosto, que estabeleceu o regime jurídico do nadador-salvador.

O quadro seguinte evidencia a situação dos últimos anos, e inclui os trabalhadores em tempo completo (TC) e em tempo parcial (TP).

Tabela 2 – Recursos humanos temporários

| EQUIPAMENTO | TC 1 | 2017 | 2018 | 2019 | 2020 | 2021 |
|---|------|-----------|-----------|-----------|-----------|-----------|
| Complexo de Piscinas de Alcains | TC 2 | 5 | 5 | 5 | 6 | 7 |
| | TC 3 | 3 | 3 | 3 | 7 | 6 |
| Complexo de Piscinas de Castelo Branco | TC 2 | 13 | 13 | 13 | 15 | 16 |
| | TC 3 | 5 | 5 | 5 | 4 | 5 |
| Total de trabalhadores (temporários) | | 26 | 26 | 26 | 32 | 34 |

TC 1 (tipo de contrato) TC 2 (termo certo) TP 3 (termo certo tempo parcial)

3 ATIVIDADES DESENVOLVIDAS

As atividades desenvolvidas pela ALBIGEC, no ano 2021, na gestão dos equipamentos culturais, desportivos e de lazer do Município de Castelo Branco, atribuída pela Câmara Municipal, mantiveram a natureza e tipologia dos exercícios anteriores.

A ALBIGEC desenvolveu atividade nos seguintes serviços e equipamentos:

- Serviços Centrais
- Complexo de Piscinas Municipais de Alcains
- Complexo de Piscinas Municipais de Castelo Branco
- Parque de Campismo
- Jardim do Paço Episcopal
- Centro Cultural de Alcains e Museu do Canteiro
- Cine-Teatro Avenida
- Museu Cargaleiro
- Parque da Cidade

Neste período, os preços dos serviços prestados pela ALBIGEC foram os estipulados no tarifário aprovado pela Câmara Municipal de Castelo Branco, em 14/12/2018.

3.1 Serviços centrais

Os serviços centrais da ALBIGEC funcionam, desde 2005, no Complexo de Piscinas Municipais de Castelo Branco, sito no Parque Urbano da Cidade.

A sede operacional da empresa acolhe os serviços administrativos e financeiros, e a direção técnica do setor dos equipamentos desportivos e de lazer.

A Norma de Procedimentos de Controlo dos Meios Monetários da ALBIGEC, aprovada pelo Conselho de Administração, em 22/04/2015, estabelece as regras de controlo interno das atividades ligadas aos meios monetários e receita, e as competências do responsável dos serviços administrativos e financeiros.

3.2 Complexo de Piscinas Municipais de Alcains

O Complexo de Piscinas Municipais de Alcains é um equipamento ao serviço do lazer e do desporto. Este complexo integra duas vertentes distintas, a piscina de Verão que corresponde a um espaço de lazer ao ar livre, e a piscina coberta direcionada para a prática de desporto, designadamente a natação e a hidroginástica.

Em 2016, a Assembleia Geral da ALBIGEC, E.M., S.A., sob proposta do Conselho de Administração, aprovou a revisão do **Regulamento interno do Complexo de Piscinas Municipais de Alcains**, que vigorava desde a entrada em funcionamento, sob a gestão da ALBIGEC. O regulamento interno aprovado dispõe as normas e regras de funcionamento e de utilização das piscinas, bem como da organização das escolas de natação, e é indispensável à boa gestão daquele equipamento.

3.2.1 Piscina de verão

A piscina de verão funcionou durante **74 dias** de época balnear, entre os dias 3 de julho e 12 de setembro de 2021. A época balnear decorreu com normalidade, não se tendo registado quaisquer incidentes ou acidentes relevantes.

A frequência total na **piscina de verão de Alcains** foi de **15.602** utentes, correspondendo a uma média diária de 211 pessoas. Aquela frequência representa uma **variação positiva** de **20,68%** relativamente ao ano de 2020.

O **acréscimo** de utentes registados na época balnear de 2021 ficou a dever-se às condições menos restritas no combate à pandemia SARS CoV 2 em relação à época balnear de 2020.

A qualidade do serviço prestado pode também ser aferida pelo número de registos no Livro de Reclamações (**0**), que foi inferior ao verificado em 2020 (**2**).

Na Tabela 1 do Anexo II apresenta-se a evolução da frequência de utentes ao longo dos últimos cinco anos de funcionamento deste equipamento.

Gráfico 1

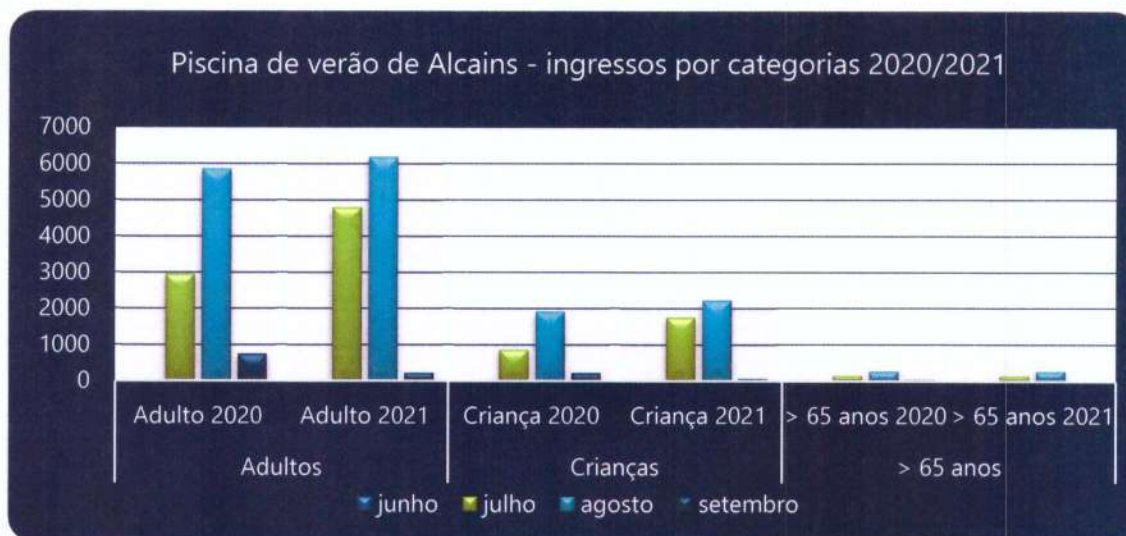

O gráfico anterior apresenta a frequência de utentes, por categorias. No tarifário estão previstos valores diferenciados para crianças, dos 5 aos 11 anos, e para seniores, maiores de 65 anos. As crianças até aos 5 anos têm entrada gratuita.

A frequência de utentes na época balnear de 2021 distribuiu-se da seguinte forma: 25,76% de crianças (dos 5 aos 11 anos); 71,61% dos 12 aos 65 anos e 2,63% de seniores. Aquela distribuição mantém, sensivelmente, o perfil da verificada em anos anteriores.

A modalidade “ingresso de fim-de-dia” representou, em todas as categorias, 1.06% dos ingressos totais.

A receita dos ingressos na **Piscina de Verão de Alcains**, nos últimos 2 anos, consta do Gráfico 1 do **Anexo II**. Em 2021, registou-se um **acréscimo** de **30,86%** naquela receita, em comparação com o ano anterior.

Na **Tabela 2 do Anexo II** estão indicadas as entidades que utilizaram, com grupos organizados, a piscina de verão de Alcains, durante a época balnear de 2021.

Para assinalar o **Dia Internacional da Juventude** (12 de agosto), em parceria com o Município e o IPDJ, os jovens até aos 30 anos entraram com 50% de desconto.

3.2.2 Piscina coberta

A **Escola de Nataç o de Alcains** esteve encerrada devido   Pandemia SARS CoV 2 no ano 2021.

A evolu o daquela m dia, desde o ano de 2013, est  patente no Gr fico 2.

Gráfico 2

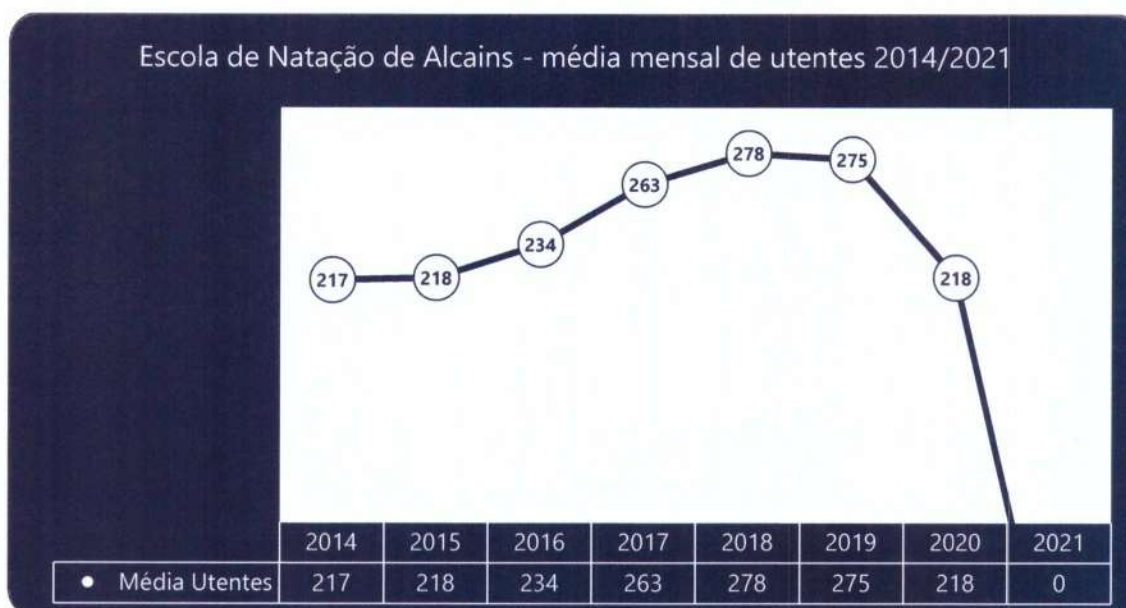

3.3 Complexo de Piscinas Municipais de Castelo Branco

O Complexo de Piscinas Municipais de Castelo Branco é constituído pela piscina-praia, que funciona durante a época balnear estival, e pelas piscinas cobertas (semiolímpica e tanque de aprendizagem), vocacionadas para a prática desportiva, funcionando nos meses de outubro a junho.

Em 2016, a Assembleia Geral da ALBIGEC, E.M., S.A., sob proposta do Conselho de Administração, aprovou a revisão do **Regulamento interno do Complexo de Piscinas Municipais de Castelo Branco**, que vigorava desde o início do seu funcionamento.

O regulamento interno aprovado dispõe as normas e regras de funcionamento e de utilização das piscinas, bem como da organização das escolas de natação, é indispensável à boa gestão daquele equipamento.

3.3.1 Piscina-Praia

Esta piscina de verão funcionou durante **79 dias** de época balnear, entre os dias 26 de junho e 12 de setembro de 2021. A época balnear decorreu de uma forma atípica com a pandemia COVID-19.

A frequência total, incluindo de grupos organizados, foi de **56.496** utentes, correspondendo a uma média diária de 715 pessoas. Aquela frequência representou uma **variação positiva** de **43,84%** relativamente ao ano de 2020.

Na **Tabela 1 do Anexo III** está registada a evolução das entradas na piscina-praia de Castelo Branco, nos últimos 5 anos.

No tarifário, em igualdade de circunstâncias com o Complexo de Piscinas de Alcains, estão previstos valores diferenciados para crianças, dos 5 aos 11 anos, e para seniores, maiores de 65 anos. As crianças até aos 5 anos têm entrada gratuita. A modalidade “ingresso de fim-de-dia” representou, neste ano e em todas as categorias, 3,57% dos ingressos totais. No **Gráfico 3** consta a distribuição dos utentes por categorias.

A frequência da piscina–praia, em 2021, foi distribuída da seguinte forma: 16,66% de crianças (dos 5 aos 11 anos); 70,02% de utentes entre os 12 e os 64 anos e 5,38% de utentes seniores. Aquela distribuição foi próxima da verificada no ano anterior.

Gráfico 3

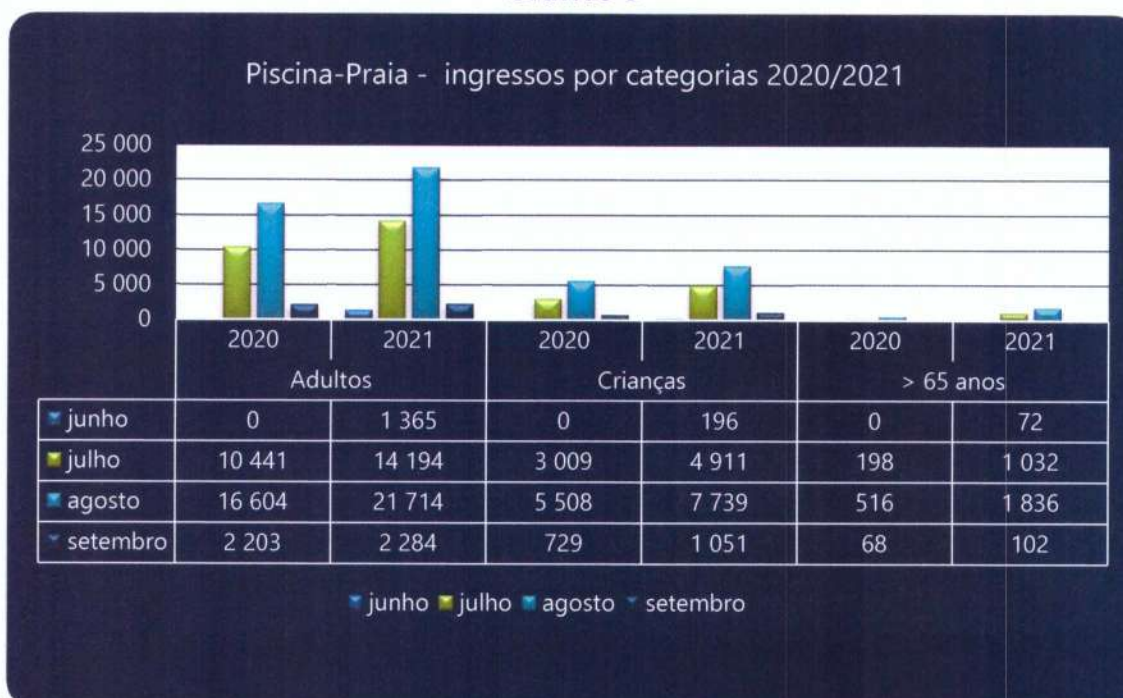

A receita gerada na piscina–praia, nos últimos 2 anos, insere-se no Gráfico 1 do Anexo **III**. Em 2021 verificou-se um **acréscimo** de **47,23%** na receita relativamente ao ano de 2020.

Na **Tabela 2 do Anexo III** estão indicadas as entidades, com grupos organizados, que utilizaram a piscina–praia durante a época balnear de 2021.

Para assinalar o **Dia Internacional da Juventude** (12 de agosto), em parceria com o Município e o IPDJ, os jovens até aos 30 anos entraram com 50% de desconto.

A qualidade do serviço prestado pode também ser aferida pelo número de registos no Livro de Reclamações (4), que foi inferior ao verificado em 2020 (5). Os utentes reclamaram sobre as regras de funcionamento dos bilhetes vendidos online (2) e não aceitação das regras de entrada na piscina (2).

Na época balnear de 2021, dando cumprimento às disposições do regime jurídico do **nadador-salvador**, aprovado pela Lei n.º 68/2014, de 29 de agosto, na piscina-praia prestaram serviço **seis** nadadores-salvadores.

3.3.2 Piscinas cobertas

A **Escola de Natação de Castelo Branco** esteve encerrada devido à pandemia SARS CoV 2 até setembro.

Assim a análise da atividade do ano 2021 corresponde ao ano letivo 2020/2021 (janeiro a março de 2020 e outubro a dezembro de 2021). Na escola são lecionadas aulas de natação, de adaptação ao meio aquático e de hidroginástica.

Relativamente ao ano letivo 2021/2020 formaram-se **52** turmas, 20 com uma aula por semana e 32 com aulas bissemanais.

O gráfico seguinte representa a evolução do número de utentes inscritos nas aulas, nos anos 2020 e 2021.

Gráfico 4

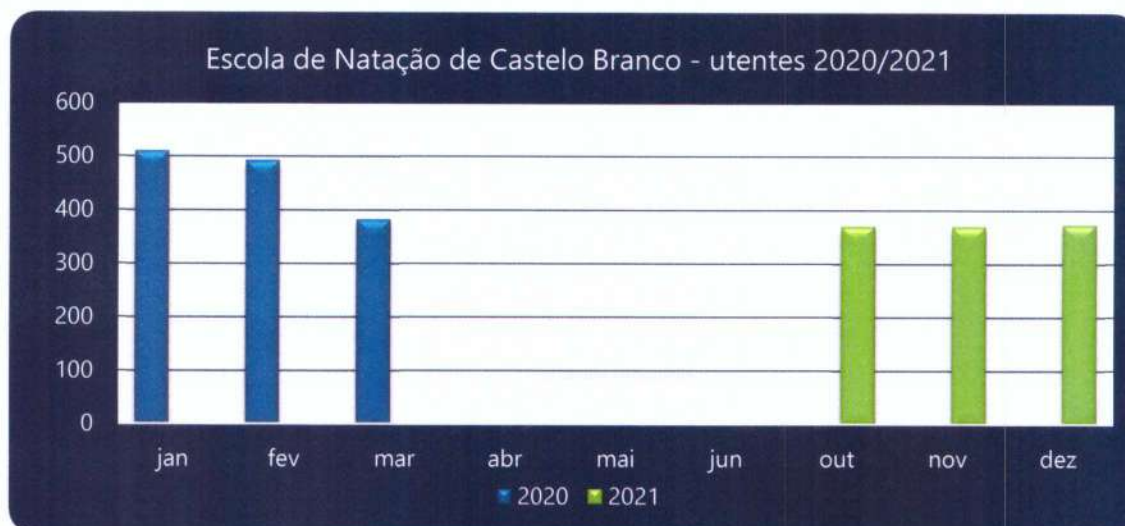

Na **Escola de Natação de Castelo Branco**, em **2021**, diminuiu o número de utentes, em turmas organizadas, relativamente a anos anteriores.

A média mensal de inscritos, durante os 3 meses de atividade, fixou-se em 371 utentes. Nos anos anteriores, aquela média havia sido de 485 em 2015; 498 em 2016; 478 em 2017; 507 em 2018; 496 em 2019; 461 em 2020 e 371 em 2021.

A evolução da média mensal de utentes inscritos na Escola de Natação de Castelo Branco, desde o ano de 2015, está patente no **Gráfico 5**.

Gráfico 5



O Gráfico seguinte indica a faixa etária dos utentes que frequentaram as aulas no ano de 2021. A **predominância das crianças e jovens**, até aos 16 anos, continua a ser muito significativa.

Gráfico 6



O plano anual de atividades da Escola de Natação da ALBIGEC incluiu um conjunto de iniciativas:

Para além da escola de natação, em que as aulas são ministradas por monitores, as piscinas cobertas acolhem também a prática da natação em regime livre.

A frequência de utentes do regime livre, no ano de 2021, **diminuiu** relativamente ao ano de anterior (-**37,63%**), como se pode contar no Gráfico 2 do Anexo III que apresenta a faturação desta atividade, nos últimos 6 anos. A utilização em regime livre é fortemente

penalizada pelo longo período de inatividade daquela modalidade, devido à pandemia SARS CoV 2.

A receita gerada na Escola de Natação de Castelo Branco, nos últimos 2 anos, insere-se no Gráfico 3 do Anexo III. Em 2021, também se verificou uma diminuição relativamente ao ano anterior (-13,42%) derivado à redução de meses de atividade.

Nas piscinas cobertas são acolhidas diversas atividades, organizadas por outras entidades, às quais a ALBIGEC cede o espaço, gratuitamente, de acordo com o **contrato-programa** estabelecido com o Município de Castelo Branco. Em 2021, as piscinas foram utilizadas por grupos organizados das seguintes instituições: Associação ERID; ACAPO de Castelo Branco e Guarda Nacional Republicana.

No âmbito do Desporto Escolar, também previsto no contrato-programa, as piscinas cobertas foram utilizadas, em 2021, por grupos de praticantes dos Agrupamentos de Escolas **Nuno Álvares** e **Amato Lusitano** e da Escola Superior de Educação do **IPCB**.

A **ANAR** - Associação de Natação Albicastrense utiliza as piscinas cobertas para o treino dos seus jovens atletas. No ano em análise, a frequência dos atletas manteve-se acima das quatro dezenas, diariamente, de segunda-feira a sábado. Podemos realçar também que, numa política de promoção do desporto de competição, a ALBIGEC tem proporcionado a este Clube Desportivo mais espaços para a prática de natação e em horários mais ajustados às dinâmicas dos atletas e respetivas famílias.

A ANAR realizou, em 15/05/2021, o **Torregri de Cadetes**, que reuniu um total 56 nadadores. Esta prova do calendário oficial da Federação Portuguesa de Natação, conta com o apoio da ALBIGEC e da Câmara Municipal.

3.4 Parque de Campismo

O Parque de Campismo Municipal de Castelo Branco encerrou em março de 2020 mantendo-se encerrado no ano 2021 devido à pandemia SARS COV 2. Neste momento o mesmo está a ser alvo de melhoramentos ao nível das infraestruturas, prevendo-se a sua reabertura no segundo trimestre de 2022.

3.5 Jardim do Paço Episcopal

O **Centro de Interpretação do Jardim do Paço Episcopal de Castelo Branco**, em funcionamento desde 02/07/2013, introduziu uma melhoria substancial nas condições de visita, conferindo maior dignidade a este *ex-libris* do património municipal e nacional, "*um dos mais paradigmáticos jardins barrocos em Portugal*".

O **Gráfico 6** evidencia a evolução mensal das entradas no Jardim do Paço Episcopal nos últimos 2 anos. Em 2021 estamos com uma visita superior ao ano anterior.

Os **21.838** visitantes distribuíram-se da seguinte forma: 68,52% >11 anos; 17,64% seniores; 13,84% integrados em grupos.

Gráfico 7



No **Anexo IV** apresenta-se a distribuição das entradas mensais do ano 2021.

No ano 2021, existiram um total de **1.442** entradas gratuitas em conformidade com o tarifário em vigor, das quais **635** provenientes de 27 grupos de diferentes Instituições e **807** enquadradas na medida municipal de promoção do concelho, que consiste na gratuidade das entradas nos equipamentos municipais no 1º domingo de cada mês.

No acesso ao Jardim do Paço Episcopal de Castelo Branco são praticados, à semelhança dos outros equipamentos sob gestão da ALBIGEC, preços especiais para seniores e para grupos.

3.6 Centro Cultural de Alcains

O Centro Cultural de Alcains integra o Museu do Canteiro e o Auditório, que acolhem atividades culturais diferenciadas.

No Museu do Canteiro, em idênticas circunstâncias com os demais equipamentos geridos pela ALBIGEC, são praticados preços especiais para seniores, crianças e para visitas organizadas.

A visitação do **Museu do Canteiro**, em 2021, registou um **acréscimo** de **173,50%** relativamente a 2020. A maioria dos visitantes integrou visitas organizadas de âmbito escolar (**2021**), correspondendo a 65,57% das visitas totais.

No **Anexo V** insere-se informação detalhada sobre a evolução mensal das entradas, nos anos de 2020 e 2021, bem como sobre as atividades organizadas no Museu do Canteiro, exposições (3), sessões de leitura e os eventos realizados no Auditório.

No **Auditório do Centro Cultural de Alcains** realizaram-se, no ano 2021, 29 eventos, aos quais assistiram 2067 pessoas. As produções realizadas incluíram: 9 espetáculos musicais e 1 performances de dança.

As receitas geradas no Museu do Canteiro registaram, em 2021, um **acrécimo** de **76,88%** relativamente ano anterior.

O **Museu do Canteiro** integra, desde 2011, a parceria do Roteiro das Minas e Pontos de Interesse Mineiro e Geológico de Portugal, uma iniciativa promovida pela Direção Geral de Energia e Geologia e pela Empresa de Desenvolvimento Mineiro, S.A.

3.7 Cine-Teatro Avenida

O **Cine-Teatro Avenida** acolhe anualmente, nos auditórios e na **Sala da Nora**, um grande número de eventos culturais e sociais, maioritariamente organizados no âmbito da programação cultural do Município de Castelo Branco.

No ano de 2021, o Cine-Teatro Avenida foi palco para **152** eventos, a que assistiram mais de **16.075** espetadores. Relativamente ao ano de 2020, registou-se um **acrécimo** número de eventos de **10.8726%** e um **acrécimo** de **5,90%** no número de público assistente.

As produções realizadas incluíram: 43 projeções de cinema; 51 concertos de música; 6 espetáculos de teatro; 6 performances de dança e 22 eventos de natureza social e recreativa.

A Sala da Nora recebeu, em 2021, 4 exposições de artes plásticas, visitadas por 1.722 pessoas, com entrada gratuita.

No **Anexo VI** estão listados todos os eventos que decorreram no Cine-Teatro Avenida, no ano de 2021 e na Sala da Nora.

As receitas geradas no **Cine-Teatro Avenida** registaram, em 2021, um **acrécimo** de **27,81%** relativamente ao ano anterior.

3.8 Museu Cargaleiro

A ALBIGEC tem responsabilidades de gestão de natureza administrativa e logística, bem como dos recursos humanos do **Museu Cargaleiro**, desde setembro de 2006.

Em 15 de julho de 2011, abriu ao público o edifício principal do Museu Cargaleiro em Castelo Branco, na Praça Manuel Cargaleiro.

No **gráfico** seguinte registam-se as entradas por mês, por categorias. À semelhança dos outros equipamentos, existem bilhetes com preço mais reduzido estudantes e visitas organizadas.

As visitas de Adultos continuam a constituir a fração mais significativa (46.98%), seguido de Estudantes (26.16%), seniores (15.31%), as visitas organizadas representaram (11,55%) das visitas totais.

Gráfico 8

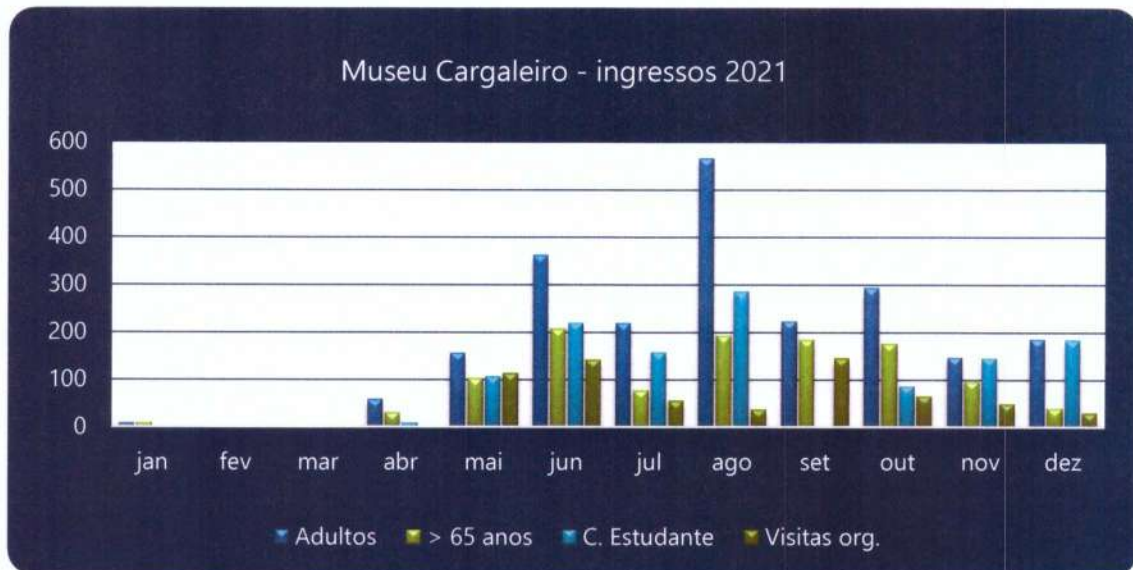

O número de visitantes ao Museu Cargaleiro, no ano de 2021, registou um **aumento** de **40,29%** relativamente a 2020, totalizando **5.369** visitantes.

No ano de 2015, a **Fundação Manuel Cargaleiro** passou a organizar os ateliês do serviço educativo do museu.

3.9 Parque da Cidade

O Parque da Cidade, equipamento de lazer gerido pela ALBIGEC, tem acesso livre e gratuito, não sendo contabilizado o número de visitantes, razão pela qual não é apresentada qualquer informação de frequência.

Neste equipamento a ALBIGEC concessionou a exploração do Bar Esplanada a partir de 2018/07/01, após obras de melhoria do referido espaço.

3.10 Pista de Patinagem

A Pista de Patinagem esteve encerrada no ano 2021 devido à pandemia SARS COV 2.

4 ANÁLISE DAS CONTAS

A prestação de contas relativa ao exercício de **2021** foi elaborada de acordo com as Normas que integram o Sistema de Normalização Contabilística (SNC).

Na tabela seguinte, inscreve-se o resumo das contas **Gastos** e **Rendimentos** referente aos anos de 2020 e 2021.

Tabela 3 – Gastos e rendimentos, 2020 e 2021

| GASTOS | 2020 | 2021 | Variação | |
|-------------------------------------|---------------------|---------------------|---------------------|---------------|
| | | | Valor | % |
| Custo das mercadorias vendidas... | 3 160,12 € | 154,04 € | -3 006,08 € | -95,13% |
| Fornecimentos e serviços externos | 196 077,03 € | 174 172,56 € | -21 904,47 € | -11,17% |
| Gastos com o pessoal | 507 980,00 € | 528 063,08 € | 20 083,08 € | 3,95% |
| Gastos de depreciação e amortização | 21 074,15 € | 21 156,70 € | 82,55 € | 0,39% |
| Outros gastos e perdas | 300,71 € | 9 403,99 € | 9 103,28 € | 3027,26% |
| Juros e perdas similares suportados | 59,43 € | 71,62 € | 12,19 € | 20,51% |
| TOTAL | 728 651,44 € | 733 021,99 € | 4 358,36 € | 0,60% |
| RENDIMENTOS | | | | |
| Vendas e serviços prestados | 266 892,32 € | 307 081,61 € | 40 189,29 € | 15,06% |
| Subsídios à exploração | 260 060,83 € | 240 646,74 € | -19 414,09 € | -7,47% |
| Imparidade de dívidas a receber | 40 449,96 € | 1 050,00 € | -39 399,96 € | -97,40% |
| Outros rendimentos e ganhos | 32 082,12 € | 35 653,41 € | 3 571,29 € | 11,13% |
| TOTAL | 599 485,23 € | 584 431,76 € | -15 053,47 € | -2,51% |

No ano 2021, as contas **Gastos** registaram um **acrécimo** de **0,60%** e **Rendimentos** registaram **decrécimo** de **2,51%**, respetivamente e com referência ao ano de 2020.

A análise à conta **Gastos**, comparativamente com o exercício anterior, revela que o decréscimo verificado resultou, substancialmente, do aumento das rubricas de Outros Gastos e Perdas (3027,26%), e Juros e Perdas similares suportados (20,51%) e dos Gastos com o pessoal (3,9516%) e diminuição das rubricas Fornecimentos e Serviços Externos (-11,17%), Custo das mercadorias vendidas (-95.13%), Gastos de depreciação e amortização (-0,39%).

Quanto à conta **Rendimentos**, a análise comparativa com 2020 demonstra que uma **aumento** do valor das Vendas e serviços prestados (15,06%). Os Subsídios à exploração registaram uma diminuição do valor (-7,47%), essencialmente devido à diminuição do valor do subsídio atribuído pela **Câmara Municipal de Castelo Branco**, e titulado por Contrato-Programa; a rubrica Imparidade de dívidas a receber teve uma diminuição de (-97,40%), ao passo que os Outros rendimentos e ganhos (rendas, correções relativas a períodos anteriores e imputações de subsídios para investimento) registou um acréscimo de (11,13%).

Gráfico 9 – Gastos e Rendimentos, 2020 e 2021

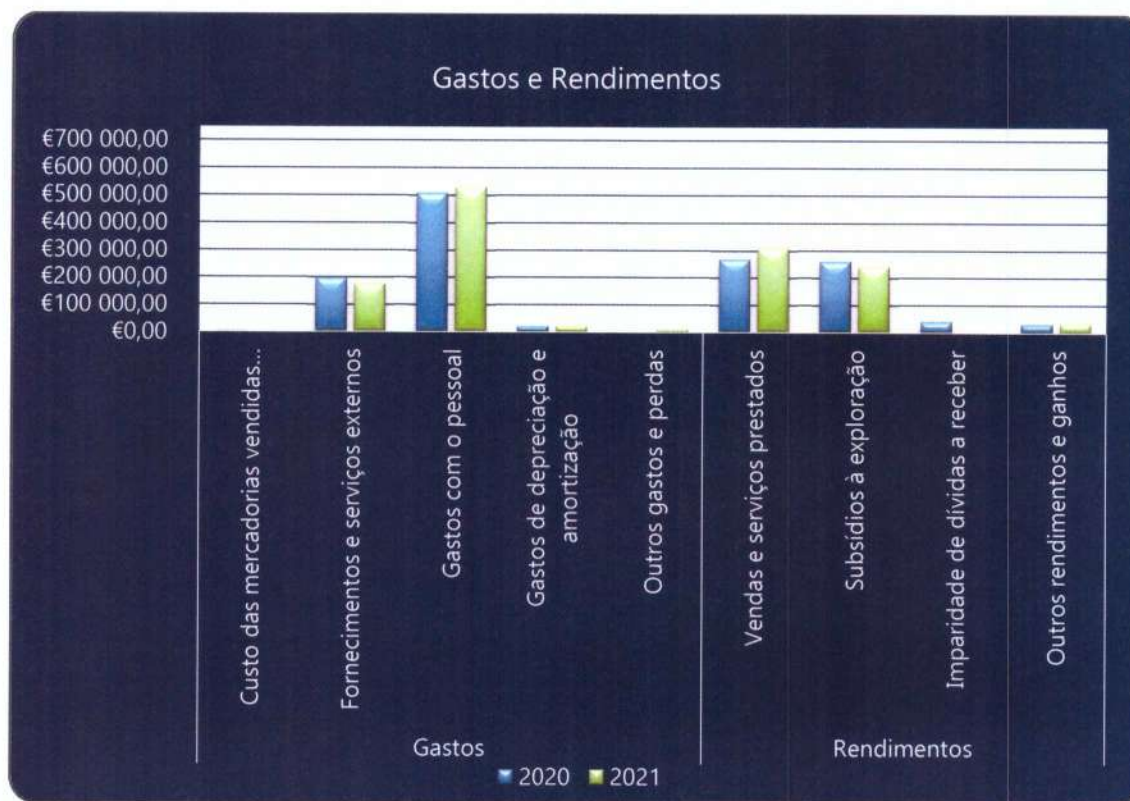

No computo global, em 2021, não se verificou a existência de **Rendimentos** para fazer face aos **Gastos**, resultando num saldo negativo, antes de depreciações, gastos de financiamento e impostos, de **€ -148 463,45** e num **Resultado Líquido do Exercício negativo**, no valor de **€ -145 249,65**.

Gráfico 10 – Resultado Líquido do Exercício, 2017 a 2021



No ano de 2021, o **Capital Próprio** registou um acréscimo (12,91%), fixando-se em € **435.723,60**

Gráfico 11 – Capital Próprio, 2017 a 2021



Para reequilíbrio financeiro dos resultados do exercício referente ao ano de 2020, por força dos prejuízos originados pela pandemia coronavírus SARS-CoV-2, que afetou negativamente a atividade da empresa, devido à natureza dos diversos equipamentos serem eminentemente de cariz desportivo, cultural de lazer, foi solicitado à Câmara Municipal de Castelo Branco (Acionista Único) a aplicação do n.º 2 do artigo 40.º da Lei 50/2012 de 31 de agosto – Cobertura de Prejuízos, com vista a equilibrar os resultados do exercício em causa. Neste caso, a Câmara Municipal de Castelo Branco transferiu o valor de € **210.065,83** em 23/06/2021.

O valor do **passivo** da ALBIGEC, no exercício de 2021 e relativamente ao do ano anterior, registou um acréscimo de **2,05%** fixando-se em € **119 088,31** e incorpora a provisão para impostos diferidos.

O acréscimo do passivo está diretamente relacionado com impostos, moderadamente o valor do IVA que subiu substancialmente em relação a 2020, esse aumento é consequência direta da maior afluência de utentes nos complexos de piscinas de verão.

Gráfico 12 – Passivo, 2017 a 2021



Nas contas do **Ativo corrente**, no ano 2021, regista-se um valor total de **€ 406 872,04**.

Tabela 4 – Ativo corrente, 2020 e 2021

| Ativo Corrente | 2020 | 2021 |
|---------------------------|---------------------|---------------------|
| Inventário | 2 389,70 € | 2 235,66 € |
| Clientes | 27 438,26 € | 6 234,76 € |
| E.O.E.P. | 3 545,43 € | 1 988,62 € |
| Diferimentos | 2 366,26 € | 3 709,34 € |
| Outros Créditos a Receber | 0,00 € | 9 057,15 € |
| Caixa | 312 711,56 € | 383 646,51 € |
| TOTAL | 348 451,21 € | 406 872,04 € |

Quanto às **Dívidas de terceiros** verifica-se que 43,15% corresponde à conta de Outros Créditos a Receber, 29,70% à conta Clientes, 9,47% inscrevem-se na conta E.O.E.P. e 17,67% em Diferimentos em Outras Contas a Receber.

No **Gráfico 12** regista-se a evolução do **Ativo Fixo Tangível (AFT)**, desde 2015.

Gráfico 13 – Valor líquido do AFT - 2017 a 2021



Na tabela seguinte apresentam-se as contas do **Passivo**, nos anos 2020 e 2021.

Tabela 5 – Passivo, 2020 e 2021

| Dívidas a Terceiros - Curto Prazo | 2020 | 2021 |
|--|---------------------|---------------------|
| Fornecedores | 11 288,62 € | 6 881,39 € |
| E. O. E. P. | 8 285,89 € | 34 300,93 € |
| Outras Dívidas a Pagar | 97 121,07 € | 127 847,56 € |
| Diferimentos | - € | 120,75 € |
| TOTAL | 116 695,58 € | 169 150,63 € |

A distribuição das **Dívidas a terceiros** consta do gráfico seguinte.

Gráfico 14 – Dívidas a terceiros, 2021



Na tabela seguinte é apresentada a evolução de alguns rácios de gestão ao longo dos últimos cinco anos.

Tabela 6 – Rácios de gestão, 2017 a 2021

| | 2017 | 2018 | 2019 | 2020 | 2021 |
|---|----------------------|----------------------|----------------------|--------------------|-----------------------|
| Liquidez Geral = Ativo Circulante/Passivo Circulante | 471273,2 2412,41% | 516962,6 1817,63% | 570196,8 6329,50% | 346085 3065,79% | 403162,7 14885,15% |
| | 19535,33 | 28441,54 | 9008,56 | 11288,62 | 2708,49 |
| Estrutura de Endividamento = Dívidas de Curto prazo / Fundos Próprios e Passivo | 26157,33 3,81% | 40585,2 5,71% | 69647,86 9,25% | 27438,26 5,46% | 6234,76 1,12% |
| | 687044,7 | 710596,3 | 753003,3 | 502603 | 554811,91 |
| Autonomia Financeira = Fundos Próprios e Passivo / Passivo Total | 687044,7 490,98% | 710596,3 501,94% | 753003,3 518,40% | 502603 430,70% | 554811,91 465,88% |
| | 139933,2 | 141570,7 | 145256,3 | 116695,6 | 119088,31 |
| Rentabilidade do Capital Próprio = Resultados Líquidos / Capital Próprio | 55529,04 10,15% | 36914,12 6,49% | 54336,36 8,94% | -206840 -53,60% | - -33,34% |
| | 547111,5 | 569025,6 | 607747 | 385907,4 | 435723,6 |

O **Anexo VIII** integra a informação contabilística necessária para a verificação da situação da ALBIGEC, E.M., S.A. face aos critérios estabelecidos no **art.º 62.º da Lei n.º 50/2012**, de 31 de agosto, com a redação dada pela Lei n.º 69/2015, de 16 de junho.

No **tríenio 2019/2021**, nomeadamente, no ano de 2020, por força da pandemia SARS COV 2 a ALBIGEC não cumpriu as disposições legais, sendo necessário a cobertura de prejuízos no decorrer do ano 2021 do acionista único, neste caso o Município de Castelo Branco. No entanto aquelas circunstâncias afastam a empresa da circunstância de dissolução obrigatória.

5 RESULTADOS

Na Tabela 7 apresenta-se a evolução dos **Resultados**, nos anos 2019 a 2021.

Tabela 7 – Resultados, 2019/2021

| Resultados | 2019 | 2020 | 2021 |
|--|-------------|---------------|---------------|
| Resultados antes de Depreciação, Gastos financeiros e impostos | 86 260,25 € | -188 932,25 € | -127 361,91 € |
| Resultado Operacional | 64 602,30 € | -210 006,40 € | -148 518,61 € |
| Resultado antes de impostos | 64 537,47 € | -210 065,86 € | -148 463,45 € |
| Resultado líquido do exercício | 54 336,36 € | -206 839,56 € | -145 249,65 € |

6 PERSPETIVA PARA 2022

A pandemia originada pelo coronavírus SARS-COV 2 irá, com certeza, continuar a afetar negativamente a atividade da empresa, por força da natureza dos diversos equipamentos, eminentemente de cariz desportivo, cultural e de lazer.

No entanto, a perspetiva para 2022 visa a melhoria e obtenção sustentada de resultados positivos, por forma a evitar a atribuição de subsídios de reequilíbrio financeiro por parte do acionista único, o Município de Castelo Branco.

7 APLICAÇÃO DE RESULTADOS

O Conselho de Administração propõe que os resultados obtidos em 2021, no montante de **€ -145 248,65** seja transferido para **Resultados Transitados**.

8 DECLARAÇÃO

Para todos os efeitos, o Conselho de Administração da ALBIGEC declara que:

- Não houve qualquer negócio entre a sociedade e os seus Administradores;
- Não existem dívidas dos administradores à Sociedade;
- Foram pontualmente cumpridas todas as obrigações para a Administração Fiscal e Segurança Social.

Castelo Branco, ____ de março de 2022

O Conselho de Administração,

O Presidente

Dr. Leopoldo Martins Rodrigues

O Vogal

Dr. Fernando Manuel Raposo

O Vogal

Dr. Hélder Manuel Guerra Henriques

9 ANEXOS

ANEXO I

Execução do Contrato-programa entre o Município de Castelo Branco e a ALBIGEC ano 2021

(celebrado em 21/01/2021)

Tabela 1 – utilizações com ingresso ou frequência gratuitas

| Equipamento | Designação da utilização gratuita | Previsão de utilização (anual) | Execução | Indicador de Eficiência | |
|--|-----------------------------------|--|--|--|---------------------------------|
| 1 Complexo de Piscinas Municipais de Castelo Branco | 1.1 | Comunidade escolar (escolas do ensino básico, secundário e superior) – prática de desporto escolar | 24 horas/semana; 36 semanas; tanque de aprendizagem e piscina semiolímpica | AE Amato Lusitano: 7,5 h/semana, 22 semanas + 14 h/semana, 2 semanas # AE Nuno Álvares: 4 h/semana, 22 semanas + 8 h/semana, 13 semanas # ESE do IPCB: 6 h/semana, 22 semanas + 8 h/semana, 13 semanas [Total: 21h/sem x 36 sem] | <u>Prestação pouco eficaz</u> |
| | 1.2 | Instituições particulares de solidariedade social que trabalham com cidadãos deficientes – prática de hidroterapia | 10 horas/semana; 39 semanas; tanque de aprendizagem e piscina semiolímpica | ACAPO-CB: 1,5 h/semana, 22 semanas # ERID: 3 h/semana, 22 semanas [Total: 2,53 h/sem x 39 sem] | <u>Prestação ineficaz</u> |
| | 1.3 | Forças de segurança e de proteção civil – prática de manutenção e de preparação física | 4 horas/semana; 39 semanas; piscina semiolímpica | | <u>Prestação ineficaz</u> |
| | 1.4 | Clubes desportivos – prática de natação desportiva federada e de preparação física | 40 horas/semana; 48 semanas; tanque de aprendizagem e piscina semiolímpica | ANAR: 46 horas/semana, 38 semanas | <u>Prestação muito eficaz</u> |
| | 1.5 | Provas de natação desportiva federada, inscritas no calendário oficial da Associação de Natação do Interior Centro | 1 provas do calendário regional, com utilização integral do complexo de piscinas | IX Meeting Cidade de Castelo Branco, 15 jan. 2021 | <u>Prestação muito eficaz</u> |
| 2 Complexo de Piscinas Municipais de Alcains | 2.1 | Comunidade escolar (escolas do ensino básico e secundário) – prática de desporto escolar | 16 horas/semana; 36 semanas | | <u>Prestação ineficaz</u> |
| | 2.2 | Instituições particulares de solidariedade social que trabalham com idosos – prática de hidroterapia | 3 horas/semana; 40 semanas | | <u>Prestação ineficaz</u> |
| 3 Cine – Teatro Avenida (Auditórios) | 3.1 | Comunidade escolar - eventos culturais, recreativos e académicos | 15 eventos (incluindo ensaios e preparação) | 9 eventos (incluindo ensaios e preparação) | <u>Prestação pouco eficaz</u> |
| | 3.2 | Instituições particulares de solidariedade social - eventos culturais, recreativos e sociais | 10 eventos | 9 eventos | <u>Prestação eficaz</u> |
| | 3.3 | Associações e autarquias - eventos culturais, recreativos e sociais | 15 eventos (incluindo ensaios e preparação) | 10 eventos (incluindo ensaios e preparação) | <u>Prestação pouco eficaz</u> |
| 4 Centro Cultural de Alcains (Auditórios) | 4.1 | Comunidade escolar - eventos culturais, recreativos e académicos | 7 eventos (incluindo ensaios e preparação) | 1 eventos (incluindo ensaios e preparação) | <u>Prestação ineficaz</u> |
| | 4.2 | Instituições particulares de solidariedade social - eventos culturais, recreativos e sociais | 2 eventos | 1 eventos | <u>Prestação pouco eficaz</u> |
| | 4.3 | Associações e autarquias - eventos culturais, recreativos e sociais | 6 eventos (incluindo ensaios e preparação) | 4 eventos (incluindo ensaios e preparação) | <u>Prestação pouco eficaz</u> |
| 5 Museu Cargaleiro | 5.1 | Visitas de estudo por grupos organizados da comunidade escolar | 30 grupos | 27 grupos | <u>Prestação eficaz</u> |
| | 5.2 | Visitação por titulares de Cartão de Estudante | 900 visitantes | 1292 visitantes | <u>Prestação muito eficaz</u> |
| 6 Museu do Canteiro | 6.1 | Visitas de estudo por grupos organizados da comunidade escolar | 15 grupos | 34 grupos | <u>Prestação muito ineficaz</u> |
| | 6.2 | Visitação por titulares de Cartão de Estudante | 400 visitantes | 21 visitantes | <u>Prestação ineficaz</u> |
| 7 Jardim do Paço Episcopal | 7.1 | Visitas de estudo por grupos organizados da comunidade escolar | 15 grupos | 18 grupos | <u>Prestação muito eficaz</u> |

NOTA:

- 1) A utilização dos complexos de piscinas abrange o uso dos planos de água, bem como dos balneários e de material diverso de apoio à prática de atividades aquáticas (equipamento de cronometragem eletrónica; coletes, barbatanas, etc);
- 2) A utilização dos auditórios requer, também, a disponibilização dos serviços de assistência técnica de luz e som, bem como de montagem e desmontagem de equipamentos e materiais em palco;
- 3) As visitas de estudo requerem acompanhamento especializado e distribuição de materiais de divulgação.

Tabela 2 – redução do défice estrutural de exploração 2021

| | | 2019 | 2018 | 2017 | média | 2021 |
|--|-----------------------|--|-----------------------|-----------------------|-----------------------|----------------------|
| Centro de custo | | 910101 - SEDE | | | | |
| Contas | 62 | 2 847,74 € | 3 964,43 € | 4 440,14 € | 3 750,77 € | 5 268,51 € |
| | 63 | 31 843,54 € | 27 433,97 € | 25 433,01 € | 28 236,84 € | 27 655,33 € |
| | | 34 691,28 € | 31 398,41 € | 29 873,15 € | 31 987,61 € | 32 923,83 € |
| | 72 | | | 5 849,67 € | 1 949,89 € | - € |
| | | - € | - € | 5 849,67 € | 1 949,89 € | - € |
| Resultado | | - 34 691,28 € | - 31 398,41 € | - 24 023,48 € | - 30 037,72 € | - 32 923,83 € |
| Centro de custo | | 910701 - JARDIM DO PAÇO | | | | |
| Contas | 61 | - € | - € | - € | - € | 154,04 € |
| | 62 | 4 090,73 € | 3 094,76 € | 3 385,89 € | 3 523,79 € | 1 389,55 € |
| | 63 | 37 744,25 € | 36 626,02 € | 35 785,89 € | 36 718,72 € | 39 037,39 € |
| | | 41 834,98 € | 39 720,78 € | 39 171,78 € | 40 242,51 € | 40 580,98 € |
| | 71 | 883,11 € | 90,64 € | - € | 324,58 € | |
| | 72 | 44 599,16 € | 41 733,66 € | 35 439,02 € | 40 590,61 € | 29 267,09 € |
| | 45 482,27 € | 41 824,30 € | 35 439,02 € | 40 590,61 € | 29 267,09 € | |
| Resultado | | 3 647,29 € | 2 103,52 € | - 3 732,76 € | 348,10 € | - 11 313,89 € |
| Centro de custo | | 910801 - CINE TEATRO AVENIDA | | | | |
| Contas | 62 | 90 975,71 € | 80 805,23 € | 77 144,91 € | 82 975,28 € | 43 096,03 € |
| | 63 | 86 918,13 € | 82 020,47 € | 98 784,90 € | 89 241,17 € | 101 007,10 € |
| | 68 | | | | | 1 843,12 € |
| | | 177 893,84 € | 162 825,70 € | 175 929,81 € | 172 216,45 € | 144 103,13 € |
| | 72 | 144 766,13 € | 110 514,28 € | 110 729,21 € | 122 003,21 € | 71 589,27 € |
| 78 | | | | | 500,00 € | |
| | 144 766,13 € | 110 514,28 € | 110 729,21 € | 122 003,21 € | 71 589,27 € | |
| Resultado | | - 33 127,71 € | - 52 311,42 € | - 65 200,60 € | - 50 213,24 € | - 72 513,86 € |
| Centro de custo | | 910901 - CENTRO CULTURAL DE ALCAINS | | | | |
| Contas | 62 | 1 172,13 € | 4 058,57 € | 1 225,03 € | 2 151,91 € | 522,18 € |
| | 63 | 34 648,18 € | 33 746,05 € | 33 539,84 € | 33 978,02 € | 22 669,80 € |
| | | 35 820,31 € | 37 804,62 € | 34 764,87 € | 36 129,93 € | 23 191,98 € |
| | 72 | 371,95 € | 111,38 € | 696,74 € | 393,36 € | 93,49 € |
| | 73 | | | | | 1 135,07 € |
| | 371,95 € | 111,38 € | 696,74 € | 393,36 € | 1 228,56 € | |
| Resultado | | - 35 448,36 € | - 37 693,24 € | - 34 068,13 € | - 35 736,58 € | - 21 963,42 € |
| Centro de custo | | 911001 - MUSEU CARGALEIRO | | | | |
| Contas | 61 | 3 466,73 € | 332,88 € | 417,07 € | 1 405,56 € | - € |
| | 62 | 74 992,45 € | 4 789,02 € | 4 630,11 € | 28 137,19 € | 4 507,33 € |
| | 63 | 220,28 € | 64 030,80 € | 82 173,44 € | 48 808,17 € | 87 433,43 € |
| | 68 | | | | | 2 301,12 € |
| | 69 | | | | | 2,46 € |
| | | 78 679,46 € | 69 152,70 € | 87 220,62 € | 78 350,93 € | 94 244,34 € |
| | 71 | 6 245,53 € | 213,00 € | 510,97 € | 2 323,17 € | |
| | 72 | | 14,63 € | 3 846,74 € | 1 287,12 € | 3 785,77 € |
| | 75 | | | | | 240,79 € |
| | 6 245,53 € | 227,63 € | 4 357,71 € | 3 610,29 € | 4 026,56 € | |
| Resultado | | - 72 433,93 € | - 68 925,07 € | - 82 862,91 € | - 74 740,64 € | - 90 217,78 € |
| Total das despesas equip. culturais | 368 919,87 € | 340 902,21 € | 366 960,23 € | 358 927,44 € | 335 044,26 € | |
| Total das receitas equip. culturais | 196 865,88 € | 152 677,59 € | 157 072,35 € | 168 547,36 € | 106 111,48 € | |
| Resultado agregado equip. culturais | - 172 053,99 € | - 188 224,62 € | - 209 887,88 € | - 190 380,08 € | - 228 932,78 € | |
| | | | | | 20,25% | |

NOTA:

- 1) Os equipamentos culturais municipais cuja gestão e dinamização está atribuída à ALBIGEC são: o Cine Teatro Avenida (910801), o Centro Cultural de Alcains/Museu do Canteiro (910901), o Museu Cargaleiro (911001) e o Jardim do Paço Episcopal de Castelo Branco (910701);
- 2) Numa lógica de custos/proveitos estruturais, foram apenas consideradas as contas 61 - Custo das Mercadorias Vendidas, 62 - Fornecimentos e Serviços Externos, 63 - Gastos com o Pessoal, 71 - Vendas e 72 - Prestação de Serviços, de cada um dos equipamentos;
- 3) Foram considerados os valores dos anos 2017, 2018 e 2019 com vista à obtenção de valores médios de referência;
- 4) Os valores da Sede considerados resultam de uma imputação resultante do peso dos equipamentos culturais no universo dos equipamentos geridos pela ALBIGEC, conforme demonstrado no quadro "Imputação da Sede".

Tabela 3 – ocupação dos espaços e tempos disponíveis nos planos de água

| Equipamentos | | 1 de janeiro a 30 de junho de 2021 | | | | 1 de setembro a 31 de dezembro de 2021 | | | |
|-------------------------------|------------------------|------------------------------------|--|---|-----------------------------|--|--|---|-----------------------------|
| | | utilização semanal | | | | utilização semanal | | | |
| | | n.º espaços (45 min) disponíveis | n.º espaços (45 min) ocupados com escola natação | n.º espaços (45 min) ocupados com utilizações gratuitas | n.º espaços (45 min) livres | n.º espaços (45 min) disponíveis | n.º espaços (45 min) ocupados com escola natação | n.º espaços (45 min) ocupados com utilizações gratuitas | n.º espaços (45 min) livres |
| Castelo Branco | tanque de aprendizagem | 130 | 0 | 42 | 88 | 130 | 0 | 42 | 88 |
| | piscina semiolímpica | 240 | 0 | 109 | 131 | 240 | 0 | 109 | 131 |
| Total (Castelo Branco) | | 370 | 109 | 151 | 110 | 370 | 0 | 151 | 219 |
| Alcains | piscina | 140 | 0 | 0 | 401 | 140 | 0 | 0 | 140 |

| Equipamentos | | ano 2021 | | | | | | | |
|-------------------------------|------------------------|----------------------------------|--|--|---|-----------------------------|--------------------------------------|---|--|
| | | n.º espaços (45 min) disponíveis | n.º espaços (45 min) ocupados com escola natação | n.º espaços (45 min) não ocupados com escola natação | n.º espaços (45 min) ocupados com utilizações gratuitas | n.º espaços (45 min) livres | % espaços ocupados escola de natação | % espaços não ocupa a escola de natação | % espaços ocup util gratuitas, relativ aos espaços não ocup c/ escolas natação |
| Castelo Branco | tanque de aprendizagem | 5850 | 286 | 4420 | 1890 | 3674 | 4,9% | 95,1% | 34,0% |
| | piscina semiolímpica | 10800 | 264 | 8160 | 4905 | 5631 | 2,4% | 97,6% | 46,6% |
| Total (Castelo Branco) | | 16650 | 550 | 12580 | 6795 | 9305 | 3,3% | 96,7% | 42,2% |
| Alcains | piscina | 5320 | 0 | 5320 | 0 | 5320 | 0,0% | 100,0% | 0,0% |
| | | | | | | | | | Valor Médio |
| | | | | | | | | | 21,1% |

ANEXO II

Complexo de Piscinas Municipais de Alcains

Tabela 1

Ingressos na piscina de verão de Alcains

| | 2017 | 2018 | 2019 | 2020 | 2021 |
|-----------------------------|---------------|---------------|---------------|---------------|---------------|
| Adultos (12 a 64 anos) | 14 119 | 14 649 | 13 446 | 9 081 | 10 736 |
| Crianças (5 a 11 anos) | 3 710 | 4 032 | 3 392 | 2 128 | 2 817 |
| Crianças < a 4 anos | | | | 678 | 817 |
| ≥ 65 anos | 595 | 593 | 654 | 422 | 402 |
| Cartões 7 dias - adultos | 686 | 667 | 728 | 0 | 0 |
| Cartões 7 dias - crianças | 175 | 161 | 182 | 0 | 0 |
| Adultos Grupos organizados | 1193 | 778 | 1240 | 302 | 348 |
| Crianças Grupos organizados | 840 | 927 | 806 | 171 | 359 |
| Fim-de-dia Adulto | 260 | 317 | 315 | 109 | 89 |
| Fim-de-dia Criança | 82 | 114 | 85 | 31 | 26 |
| Fim-de-dia >65 | 28 | 40 | 15 | 6 | 8 |
| TOTAL | 21 688 | 22 278 | 20 863 | 12 928 | 15 602 |
| Dias de Funcionamento | 86 | 86 | 79 | 68 | 74 |
| Média diária | 252 | 259 | 264 | 190 | 211 |

Gráfico 1



Tabela 2

Grupos organizados - ingressos na Piscina de verão de Alcains em 2021

| Instituições | Crianças 5 a 11 anos | Adultos |
|---|-----------------------------|----------------|
| Academia de Férias de Alcains | 21 | 2 |
| Academia Sénior Fundação | | 6 |
| Albigec | | 1 |
| ATL Escalos de Baixo | 19 | 3 |
| Cacff ATL | 41 | 14 |
| CLDS 4 G Castelo Branco | 147 | 24 |
| Dia Internacional da Juventude | 53 | 67 |
| Férias com estilo | 19 | 3 |
| Grupo Desportivo e Recreativo de Escalos de Baixo | 4 | 12 |
| Inatel | 48 | 186 |
| TOTAL | 312 | 306 |

ANEXO III
Complexo de Piscinas Municipais
de Castelo Branco

Tabela 1
Ingressos na piscina-praia

| Tipo de Ingresso | 2017 | 2018 | 2019 | 2020 | 2021 |
|--------------------------------|---------------|---------------|---------------|---------------|---------------|
| Adultos (12 a 64 anos) | 48791 | 49481 | 48937 | 27357 | 38571 |
| Crianças (5 a 11 anos) | 11555 | 11881 | 11414 | 5828 | 8280 |
| Crianças < 4 anos | | | | 2473 | 4482 |
| ≥ 65 anos | 1883 | 1860 | 2110 | 770 | 1440 |
| Cartões 7 dias - adultos | 987 | 1134 | 1190 | 0 | 0 |
| Cartões 7 dias - crianças | 294 | 334 | 322 | 0 | 0 |
| Adultos em Grupos organizados | 4651 | 3804 | 4727 | 1335 | 648 |
| Crianças em Grupos organizados | 5068 | 5642 | 5307 | 750 | 1059 |
| Fim-de-dia Adulto | 1140 | 904 | 988 | 603 | 338 |
| Fim-de-dia Criança | 274 | 247 | 275 | 148 | 76 |
| Fim-de-dia >65 | 46 | 65 | 46 | 12 | 1602 |
| TOTAL | 74 689 | 75 352 | 75 316 | 39 276 | 56 496 |
| Dias de Funcionamento | 93 | 93 | 86 | 65 | 79 |
| Média diária | 803 | 810 | 876 | 604 | 715 |

Gráfico 1



Tabela 2

Grupos organizados na piscina-praia em 2021

| Instituições | Crianças < 5 anos | Crianças 5 a 11 anos | Adultos | Sénior |
|--------------------------------------|-----------------------------|-----------------------------|----------------|---------------|
| Vírgulas e Ângulos | 2 | 227 | 33 | 0 |
| ADM Estrela | 0 | 0 | 7 | 4 |
| Associação de Apoio a Criança | | | 14 | 4 |
| ATL "Os Laranjinhos" | 16 | 856 | 100 | 0 |
| Cacff | 0 | 19 | 3 | 0 |
| Centro Bem Estar Social da Zona Alta | 0 | 33 | 25 | 0 |
| CIJE | 0 | 3 | 10 | 0 |
| CLDS Figueiró dos Vinhos | 0 | 137 | 89 | 0 |
| Desportivo CB | 0 | 12 | 49 | 0 |
| Dia da Juventude | 0 | 116 | 174 | 0 |
| Factor Occio | 8 | 108 | 280 | 60 |
| Férias com Estilo | 2 | 196 | 25 | 0 |
| Hotel Tryp Colina do Castelo | 1 | 0 | 3 | 0 |
| Inatel | 0 | 50 | 197 | 77 |
| Loki Park | 0 | 236 | 40 | 0 |
| NDS - CATL Guarda | 0 | 14 | 5 | 0 |
| SBCB | 0 | 30 | 37 | 0 |
| ZakiGym | 0 | 7 | 10 | 0 |
| Total | 29 | 2044 | 1101 | 145 |

Tabela 3

Escola de Natação Castelo Branco – utentes por turma, ano letivo 2021/2022

| Turmas | Outubro de 2021 | Novembro de 2021 | Dezembro de 2021 |
|----------------|-----------------|------------------|------------------|
| Bebes 1 A | 12 | 12 | 12 |
| Bebes 1 B | 12 | 12 | 12 |
| Bebes 2 A | 12 | 12 | 12 |
| Bebes 2 B | 12 | 12 | 12 |
| Bebes 2 C | 12 | 12 | 12 |
| AMA 1 A | 10 | 10 | 11 |
| AMA 1 B | 10 | 10 | 10 |
| AMA 1 C | 10 | 10 | 10 |
| AMA 1 D | 10 | 10 | 11 |
| AMA 1 E | 10 | 10 | 10 |
| AMA 1 F | 10 | 10 | 9 |
| AMA 1 G | 10 | 10 | 10 |
| AMA 1 H | 10 | 10 | 10 |
| AMA 1 I | 9 | 9 | 10 |
| AMA 2 A | 10 | 10 | 10 |
| AMA 2 B | 10 | 10 | 10 |
| AMA 2 C | 10 | 10 | 11 |
| AMA 2 D | 8 | 8 | 7 |
| AMA 2 E | 11 | 11 | 11 |
| AMA 2 F | 11 | 11 | 11 |
| AMA 2 G | 10 | 10 | 10 |
| NAT 1 A | 7 | 7 | 5 |
| NAT 1 B | 5 | 5 | 7 |
| NAT 1 C | 10 | 10 | 9 |
| NAT 1 E | 10 | 10 | 11 |
| NAT 1 F | 7 | 7 | 6 |
| NAT 1 G | 4 | 4 | 4 |
| NAT 2 A | 3 | 3 | 1 |
| NAT 2 B | 3 | 3 | 4 |
| NAT 2 D | 9 | 9 | 9 |
| NAT 2 F | 6 | 6 | 8 |
| NAT 2 H | 2 | 2 | 2 |
| NAT 2 I | 4 | 4 | 4 |
| NAT 3 A | 4 | 4 | 4 |
| NAT 3 B | 3 | 3 | 3 |
| NAT 3 C | 3 | 3 | 3 |
| NAT 3 D | 4 | 4 | 5 |
| NAT 3 E | 2 | 2 | 0 |
| NAT 3 G | 2 | 2 | 2 |
| AMA 1 Adulto A | 4 | 4 | 4 |
| AAM 1 Adulto C | 4 | 4 | 4 |
| AMA 1 Adulto D | 4 | 4 | 4 |
| NAT 1 Adulto C | 4 | 4 | 4 |
| NAT 1 Adulto D | 3 | 3 | 3 |
| NAT 2 Adulto A | 7 | 7 | 8 |
| NAT 2 Adulto B | 0 | 0 | 0 |
| NAT 2 Adulto C | 2 | 2 | 4 |
| NAT 3 Adulto B | 4 | 4 | 5 |
| H2O A | 2 | 2 | 2 |
| H2O C | 6 | 6 | 8 |
| H2O D | 10 | 10 | 6 |
| H2O SEN A | 6 | 6 | 6 |
| H2O SEN B | 7 | 7 | 7 |
| TOTAL | 370 | 370 | 373 |

Tabela 4

Escola de Natação Castelo Branco – utentes por categoria, ano 2021

| Turmas | jan | fev | mar | abr | mai | jun | out | nov | dez |
|--------------|----------|----------|----------|----------|----------|----------|------------|------------|------------|
| Crianças | 0 | 0 | 0 | 0 | 0 | 0 | 307 | 307 | 308 |
| Adultos | 0 | 0 | 0 | 0 | 0 | 0 | 50 | 50 | 52 |
| Seniores | 0 | 0 | 0 | 0 | 0 | 0 | 13 | 13 | 13 |
| TOTAL | 0 | 0 | 0 | 0 | 0 | 0 | 370 | 370 | 373 |

Gráfico 2



Gráfico 3



ANEXO IV
Jardim do Paço

Tabela 1
Visitantes - 2020/2021

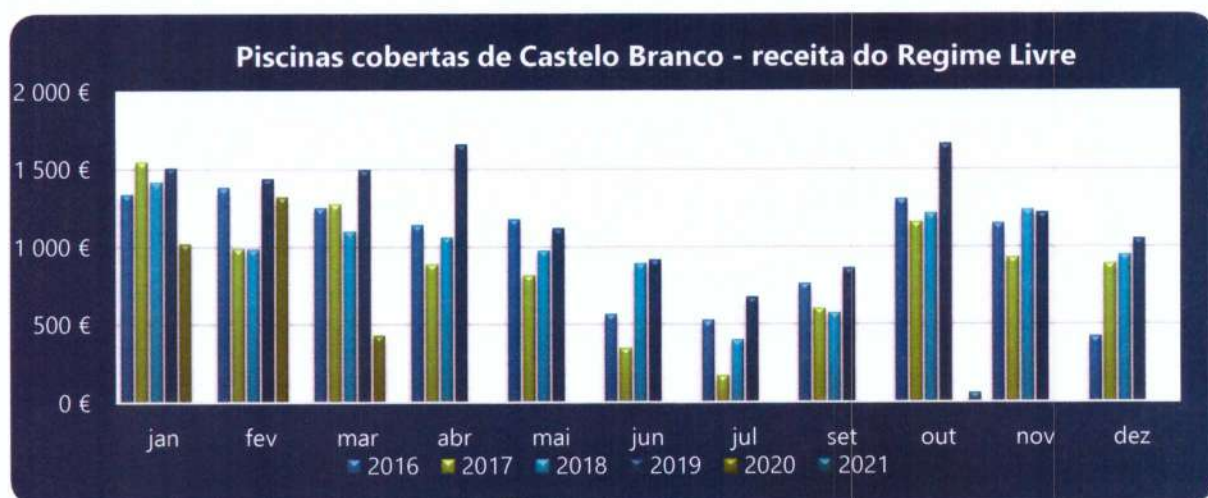
| | Utentes | jan | fev | mar | abr | mai | jun | jul | ago | set | out | nov | dez | TOTAL |
|------|---------------------|--------------|--------------|--------------|------------|--------------|--------------|--------------|--------------|--------------|--------------|-------------|-------------|---------------|
| 2021 | Adultos | 77 | 0 | 0 | 343 | 1218 | 1412 | 1616 | 3849 | 1975 | 2102 | 1000 | 1006 | 14 598 |
| | > 65 anos | 3 | 0 | 0 | 77 | 325 | 600 | 360 | 583 | 683 | 742 | 259 | 127 | 3 759 |
| | Grupos | 0 | 0 | 0 | 0 | 78 | 628 | 38 | 117 | 380 | 749 | 792 | 166 | 2 948 |
| | TOTAL | 80 | 0 | 0 | 420 | 1 621 | 2 640 | 2 014 | 4 549 | 3 038 | 3593 | 2051 | 1299 | 21 305 |
| 2020 | Adultos | 983 | 1502 | 692 | 0 | 0 | 259 | 1033 | 4286 | 2268 | 1727 | 224 | 306 | 13 280 |
| | > 65 anos | 173 | 301 | 202 | 0 | 0 | 98 | 207 | 634 | 521 | 386 | 30 | 25 | 2 577 |
| | Grupos | 311 | 267 | 117 | 0 | 0 | 0 | 43 | 112 | 86 | 45 | 0 | 0 | 981 |
| | TOTAL | 1 467 | 2 070 | 1 011 | 0 | 0 | 357 | 1 283 | 5 032 | 2 875 | 2 158 | 254 | 331 | 16 838 |

Gráfico 1

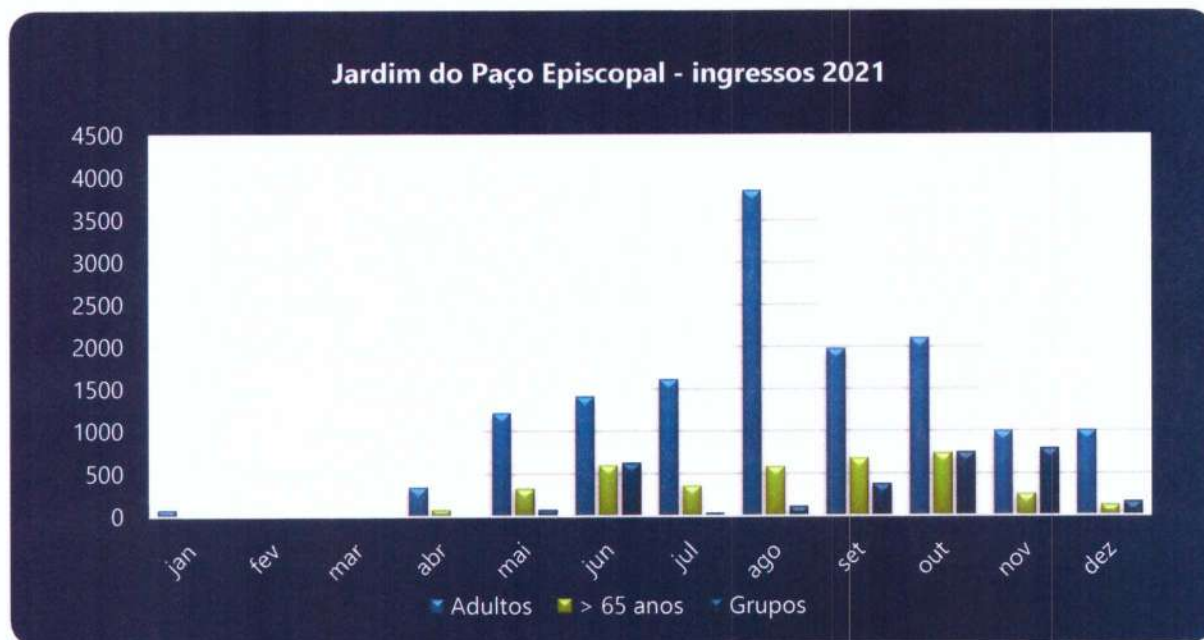

ANEXO V

Centro Cultural de Alcains

Tabela 1

Museu do Canteiro – visitantes 2020 e 2021

| Utentes | | Jan. | Fev. | Mar. | Abr. | Mai. | Jun. | Jul. | Ago. | Set. | Out. | Nov. | Dez. | TOTAL |
|--------------|---------------|-----------|------------|----------|----------|-----------|------------|-----------|-----------|-----------|------------|-----------|------------|--------------|
| 2021 | Adultos | 0 | 0 | 0 | 0 | 8 | 10 | 20 | 33 | 9 | 14 | 1 | 30 | 125 |
| | > 65 anos | 0 | 0 | 0 | 0 | 6 | 1 | 1 | 14 | 8 | 5 | 1 | 25 | 61 |
| | C. Estudante | 0 | 0 | 0 | 0 | 0 | 0 | 0 | 0 | 0 | 0 | 2 | 12 | 14 |
| | Crianças | 0 | 0 | 0 | 0 | 12 | 6 | 20 | 45 | 11 | 23 | 1 | 27 | 145 |
| | V Organizadas | 0 | 0 | 0 | 0 | 36 | 152 | 12 | 0 | 0 | 233 | 77 | 146 | 656 |
| TOTAL | | 0 | 0 | 0 | 0 | 62 | 169 | 53 | 92 | 28 | 275 | 82 | 240 | 1 001 |
| 2020 | Adultos | 7 | 16 | 0 | 0 | 0 | 0 | 4 | 12 | 8 | 20 | 2 | 7 | 76 |
| | > 65 anos | 8 | 3 | 0 | 0 | 0 | 0 | 2 | 5 | 8 | 3 | 2 | 3 | 34 |
| | C. Estudante | 0 | 0 | 0 | 0 | 0 | 0 | 0 | 17 | 0 | 4 | 0 | 0 | 21 |
| | Crianças | 7 | 6 | 0 | 0 | 0 | 0 | 0 | 8 | 0 | 5 | 0 | 8 | 34 |
| | V Organizadas | 2 | 150 | 0 | 0 | 0 | 0 | 0 | 4 | 40 | 1 | 0 | 4 | 201 |
| TOTAL | | 24 | 175 | 0 | 0 | 0 | 0 | 6 | 46 | 56 | 33 | 4 | 22 | 366 |

Tabela 2

Exposições no Museu do Canteiro – 2021

| Data | Evento |
|-----------------------------|---|
| 18 de maio a 5 de julho | “As águas correm do passado para o presente”. Fotografia do Pedro Inácio. |
| Junho | Sessão de Leitura “Obrigado a todos” |
| 17 de julho a 5 de setembro | “Figuras e figurado” |
| 17 de julho a 25 de outubro | “Antes da luz” Coleção particular de candeias e ferros de engomar antigos |
| Setembro | Sessão de Leitura “O Grufalão” |
| Outubro | Sessão de Leitura “Corre, corre cabacinha” |

Tabela 3
Atividades no **Auditório do Centro Cultural de Alcains** – 2021

| Data | Atividade | Entidade promotora | Assistência |
|---------------------|--|-------------------------------|--------------------|
| 15 março | Comissão Política / Concelhia do Partido Socialista | Partido Socialista | 53 |
| 5 de abril | Comissão Política / Concelhia do Partido Socialista | Partido Socialista | 53 |
| 26 de abril | Tribunal | Comarca de Castelo Branco | 70 |
| 7 de maio | Tribunal | Comarca de Castelo Branco | 90 |
| 13 de maio | Tribunal | Comarca de Castelo Branco | 70 |
| 14 de maio | Tribunal | Comarca de Castelo Branco | 90 |
| 3 de junho | Companhia Algazarra | Cultura Vibra | 62 |
| 3 de junho | Concerto pela Banda KUMPANIA ALGAZARRA | | 62 |
| 18 de junho | Concerto com DIOGO PICÃO | Cultura Vibra | 10 |
| 20 de junho | Concerto com a ORQUESTRA TÍPICA ALBICASTRENSE | Cultura Vibra | 46 |
| 25 de junho | Paus | Cultura Vibra | 12 |
| 2 de julho | Centro Infantil de Alcains | Lar Major Rato | 110 |
| 3 de julho | Concerto com a Banda PEDRO E OS LOBOS | Cultura Vibra | 6 |
| 9 de julho | Apresentação Lista Partido Socialista Freguesia de Alcains | Partido Socialista | 110 |
| 16 de julho | Concerto com a Banda SENHOR JORGE | Cultura Vibra | 4 |
| 2 de setembro | Folhas Secas | Cultura Vibra | 90 |
| 4 de setembro | Concerto com a Banda ALBALUNA | Cultura Vibra | 19 |
| 24 de setembro | Rita RedShoes | Cultura Vibra | 56 |
| 25 de setembro | Assembleia Casa Benfica em Alcains | Casa Benfica em Alcains | 10 |
| 16 e 17 de outubro | Laboratório de Criação Artística e Singular | Terceira Pessoa Associação | 10 |
| 23 e 24 de outubro | Laboratório de Criação Artística e Singular | Terceira Pessoa Associação | 10 |
| 23 de outubro | Espectáculo musical por SAMPLADÉLICOS | Terceira Pessoa Associação | 54 |
| 5 de novembro | Concerto com a Banda THE LEMON LOVERS | Cultura Vibra | 20 |
| 12 de novembro | Comemoração do Aniversário de Elevação de Alcains a Vila | Junta de Freguesia de Alcains | 230 |
| 26 e 27 de novembro | Encontro Interparoquial | Diocese de Castelo Branco | 344 |
| 10 de dezembro | Peça de Teatro "OS TRÊS PORQUINHOS" (2 sessões) | Cultura Vibra Castelo Branco | 45 |
| 13 de dezembro | Sessão de esclarecimento (4 sessões) | IEFP /Empresa Valerius | 260 |
| 15 e 16 de dezembro | "LUZ NEGRA" - Terceira Pessoa Associação | Cultura Vibra | 28 |
| 18 de dezembro | Concerto com MARCO OLIVEIRA | Cultura Vibra | 25 |
| TOTAL | | | 2 037 |

ANEXO VI

Cine-Teatro Avenida

Tabela 1

Atividades no **Cine-Teatro Avenida** – 2021

| Data | Espetáculo | Entidade Promotora | Assistência |
|------------------|--|------------------------------------|-------------|
| 05 de janeiro | Hasta pública | Câmara Municipal de Castelo Branco | 45 |
| 06 de janeiro | "MONTRAS DE NATAL" - Entrega de prémios | Câmara Municipal de Castelo Branco | 30 |
| 07 de janeiro | Reunião Sindical | STAL | 35 |
| 11 de janeiro | Filme "A FELICIDADE DAS PEQUENAS COISAS" | Cultura Vibra Castelo Branco | 7 |
| 12 de janeiro | Filme "A MULHER QUE FUGIU" | Cultura Vibra Castelo Branco | 7 |
| 25 de fevereiro | Reunião CENSUS 2021 | Câmara Municipal de Castelo Branco | 35 |
| 26 de fevereiro | Assembleia Municipal | Câmara Municipal de Castelo Branco | 39 |
| 11 de março | Formação CENSUS 2021 (3 dias) | Câmara Municipal de Castelo Branco | 35 |
| 12 de março | Conferência sobre "IGUALDADE" | STAL | 39 |
| 18 de março | "Prémio Empreendedor" | Câmara Municipal de Castelo Branco | 65 |
| 20 de março | "250 Anos de Elevação de Castelo Branco a Cidade" - Sessão solene | Câmara Municipal de Castelo Branco | 120 |
| 16 de abril | Assembleia | Sport Benfica e Castelo Branco | 38 |
| 19 de abril | Filme "UNDINE" | Cultura Vibra Castelo Branco | 12 |
| 21 de abril | Bailado "NÃO CANTEIS A VALSA" | Cultura Vibra Castelo Branco | 85 |
| 22 de abril | Concerto "A HISTÓRIA DO SOLDADO" de Igor Stravinsky | Cultura Vibra Castelo Branco | 104 |
| 23 de abril | Concerto "JÚLIO RESENDE FADO JAZZ ENSEMBLE" | Cultura Vibra Castelo Branco | 177 |
| 25 de abril | Concerto B FACHADA | Cultura Vibra Castelo Branco | 172 |
| 26 de abril | Filme "MULHER NA PRAIA" | Cultura Vibra Castelo Branco | 4 |
| 27 de abril | Filme "2046" | Cultura Vibra Castelo Branco | 15 |
| 29 e 30 de abril | Projeto Performativo "TEKNÉ" | Cultura Vibra Castelo Branco | 101 |
| 30 de abril | Assembleia Municipal | Câmara Municipal de Castelo Branco | 40 |
| 02 de maio | Programa da "TERRA NOSSA" com César Mourão | SIC | 325 |
| 03 de maio | Filme "SIBERIA" | Cultura Vibra Castelo Branco | 11 |
| 05 de maio | Peça de Teatro "TRICICLO" | Cultura Vibra Castelo Branco | 12 |
| 07 de maio | Projeto "BATE FADO" | Cultura Vibra Castelo Branco | 35 |
| 10 de maio | Filme "NOW-JÁ" | Cultura Vibra Castelo Branco | 8 |
| 11 de maio | Filme "MR. KLEIN UM HOMEM NA SOMBRA" | Cultura Vibra Castelo Branco | 9 |
| 14 de maio | Concerto pela ORQUESTRA SINFÓNICA DA ESART - Direção de Tobias Gossman | ESART/Cultura Vibra Castelo Branco | 230 |
| 15 de maio | Concerto com CHICO DA TINA | Cultura Vibra Castelo Branco | 229 |
| 17 de maio | Filme "CHARLATÃO" | Cultura Vibra Castelo Branco | 15 |
| 18 de maio | Filme "BOSTOFRIO" | Cultura Vibra Castelo Branco | 5 |
| 20 de maio | Concerto pelo CORO DA ESART | ESART | 31 |
| 21 de maio | Concerto com a Banda MOONSPELL | Cultura Vibra Castelo Branco | 308 |
| 22 de maio | Concerto com HALLEY TUCK | Cultura Vibra Castelo Branco | 42 |

| | | | |
|---------------|---|------------------------------------|-----|
| 23 de maio | "FOLHAS NOVAS" Concerto com 3 Bandas | Cultura Vibra Castelo Branco | 85 |
| 24 de maio | Filme "O PAI" | Cultura Vibra Castelo Branco | 135 |
| 25 de maio | Filme "MARIGHELLA" | Cultura Vibra Castelo Branco | 9 |
| 27 de maio | Concerto com a Banda GNR | Continente | 33 |
| 29 de maio | "AQUI ESTÁ-SE SOSSEGADO" Concerto com CAMANÉ e MÁRIO LAGINHA | Cultura Vibra Castelo Branco | 202 |
| 30 de maio | Concerto pela ORQUESTRA TÍPICA ALBICASTRENSE | Cultura Vibra Castelo Branco | 124 |
| 1 de junho | Peça de Teatro "A VIAGEM" - | Grupo de Teatro TRAMÉDIA | 298 |
| 2 de junho | Filme "MAIS UMA RODADA" | Cultura Vibra Castelo Branco | 23 |
| 7 de junho | Eleições | Sport Benfica e Castelo Branco | 61 |
| 9 de junho | Peça de Teatro "MORRER NO TEATRO" no âmbito do Festival Y | Cultura Vibra Castelo Branco | 14 |
| 11 de junho | Projeto "PEÇA DO CORAÇÃO - EXCALIBUR" | Cultura Vibra Castelo Branco | 25 |
| 12 de junho | Concerto com MASZGANI | Cultura Vibra Castelo Branco | 43 |
| 13 de junho | Espetáculo de Dança | Escola de Dança Francisca Reis | 284 |
| 14 de junho | Filme "BILLIE" | Cultura Vibra Castelo Branco | 10 |
| 16 de junho | Peça de Teatro "MARIA , A MÃE" | Cultura Vibra Castelo Branco | 19 |
| 17 de junho | Filme "ALARES" | Cultura Vibra Castelo Branco | 138 |
| 20 de junho | Peça de teatro "A VIAGEM" (2 sessões) | Centro Social Padres Redentoristas | 860 |
| 21 e 21 junho | Festival PERCUART 2021 | Cultura Vibra Castelo Branco | 26 |
| 23 de junho | Filme "CAROS CAMARADAS" | Cultura Vibra Castelo Branco | 9 |
| 24 de junho | Filme "LADRÕES DE BICICLETAS" | Cultura Vibra Castelo Branco | 15 |
| 25 de junho | Concerto pela ORQUESTRA SINFÓNICA DA ESART - Direção de Cristobal Soler | Cultura Vibra Castelo Branco | 189 |
| 27 de junho | Musical POCAHONTAS | AACCB | 250 |
| 28 de junho | Sarau de final de ano | USALBI | 89 |
| 28 de junho | Filme "QUO VADIS, AIDA?" | Cultura Vibra Castelo Branco | 2 |
| 29 de junho | Assembleia Municipal | Câmara Municipal de Castelo Branco | 60 |
| 29 de junho | Filme "RAPARIGAS" | Cultura Vibra Castelo Branco | 6 |
| 30 de junho | Filme "FUNERAL DE ESTADO" | Cultura Vibra Castelo Branco | 7 |
| 1 de julho | Concerto pelo Grupo de Música Contemporânea de Lisboa | Cultura Vibra Castelo Branco | 26 |
| 8 de julho | Peça de Teatro "O PIRATA ZÉ CARIAS" pelo VAATÃO TEATRO | VAATÃO TEATRO | 220 |
| 15 de julho | Projeto Performativo "APOCALIPSE 2020" | Cultura Vibra Castelo Branco | 33 |
| 16 de julho | Recital de Violino por DAVID SEIXAS | Cultura Vibra Castelo Branco | 14 |
| 17 e 18 julho | Espetáculo de Dança | ART'COMPANY | 367 |
| 21 de julho | Concerto com a Banda BLACK BOX | Cultura Vibra Castelo Branco | 143 |
| 22 de julho | Concerto com a Banda CUCA MONGA | Cultura Vibra Castelo Branco | 59 |
| 24 de julho | Concerto pela ORQUESTRA XXI | Cultura Vibra Castelo Branco | 119 |
| 27 de julho | Assembleia Municipal | Câmara Municipal de Castelo Branco | 48 |
| 31 de julho | Musical "ALBI E LEUCA NA CIDADE DOS SONHOS" | Câmara Municipal de Castelo Branco | 525 |
| 1 de agosto | Musical "ALBI E LEUCA NA CIDADE DOS SONHOS" | Câmara Municipal de Castelo Branco | 178 |
| 5 de agosto | "OS FILHOS DO MAL" no âmbito do Festival Y | Cultura Vibra Castelo Branco | 43 |
| 20 de agosto | Concerto com a Banda SENZA | Cultura Vibra Castelo Branco | 52 |

| | | | |
|-------------------|---|--------------------------------------|-----|
| 29 a 31 de agosto | "NOITES DO CLUBE" - Encontro de Bandas Rock | Câmara Municipal de Castelo Branco | 267 |
| 1 de setembro | Assembleia Municipal | Câmara Municipal de Castelo Branco | 54 |
| 3 de setembro | Projeto Performativo "REVELA-ME" | Cultura Vibra Castelo Branco | 16 |
| 5 de setembro | "PORTUGAL A DANÇAR" - Gravação de Programa Televisivo | TVI | 134 |
| 7 de setembro | Lançamento da Plataforma do Associativismo | Câmara Municipal de Castelo Branco | 40 |
| 9 de setembro | "QUERER-SE MORRER CONFORTAVELMENTE NA DOR" - Terceira Pessoa Associação | Cultura Vibra Castelo Branco | 36 |
| 10 de setembro | Concerto pela ORQUESTRA JOVENS DE CASTELO BRANCO | Cultura Vibra Castelo Branco | 147 |
| 13 de setembro | Filme "LAÇOS DE FAMÍLIA" | Cultura Vibra Castelo Branco | 3 |
| 14 de setembro | Filme "CÉUS DO LÍBANO" | Cultura Vibra Castelo Branco | 6 |
| 18 de setembro | Concerto com DAVID BRUNO | Cultura Vibra Castelo Branco | 78 |
| 20 de setembro | Filme "O MEU BURRO, O MEU AMANTE E EU" | Cultura Vibra Castelo Branco | 13 |
| 21 de setembro | Filme "FEVEREIRO" | Cultura Vibra Castelo Branco | 7 |
| 23 de setembro | Concerto com o TRIO IN BREVE | Cultura Vibra Castelo Branco | 26 |
| 24 de setembro | Concerto com DINO D'SANTIAGO | Cultura Vibra Castelo Branco | 233 |
| 27 de setembro | Filme "MISS MARX" | Cultura Vibra Castelo Branco | 12 |
| 29 de setembro | Apresentação de livro de ANTÓNIO GONÇALVES | Cultura Vibra Castelo Branco | 18 |
| 29 de setembro | Concerto "Desenhos Efémeros" com ANTÓNIO GONÇALVES | Cultura Vibra Castelo Branco | 32 |
| 30 de setembro | Filme "GUNDA" | Cultura Vibra Castelo Branco | 9 |
| 1 de outubro | Festival Internacional de Clarinete - Concerto com LES BONS BECS | Cultura Vibra Castelo Branco | 215 |
| 2 de outubro | Festival Internacional de Clarinete - Concerto com a Banda Sinfónica da ARMAB | Cultura Vibra Castelo Branco | 168 |
| 4 de outubro | Filme "FRANCE" | Cultura Vibra Castelo Branco | 10 |
| 6 de outubro | Filme "COISAS DE HOMENS" | Cultura Vibra Castelo Branco | 8 |
| 12 de outubro | Filme "NOITES DE LUA CHEIA" | Cultura Vibra Castelo Branco | 14 |
| 14 de outubro | Filme "A METAMORFOSE DOS PÁSSAROS" | Cultura Vibra Castelo Branco | 11 |
| 15 de outubro | Assembleia Municipal - Tomada de Posse dos Eleitos Locais | Câmara Municipal de Castelo Branco | 585 |
| 17 de outubro | Encontro Interparoquial | Diocese de Castelo Branco | 305 |
| 18 de outubro | Filme "I AM GRETA" | Cultura Vibra Castelo Branco | 5 |
| 19 de outubro | Filme "PARAISO" | Cultura Vibra Castelo Branco | 14 |
| 20 de outubro | Filme "TITANE" | Cultura Vibra Castelo Branco | 10 |
| 20 de outubro | Visita Oficial da Ministra da Agricultura | Câmara Municipal de Castelo Branco | 139 |
| 22 de outubro | 5º Encontro de Gerontologia | Santa Casa da Misericórdia C. Branco | 280 |
| 23 de outubro | Concerto com MANUEL DE OLIVEIRA e convidados | Cultura Vibra Castelo Branco | 63 |
| 24 de outubro | Concerto com TAGUA TAGUA | Cultura Vibra Castelo Branco | 9 |
| 25 de outubro | Espetáculo de Dança "BATUTO YETU" | Associação Amato Lusitano | 30 |
| 26 de outubro | Filme "SOMBRA" | Cultura Vibra Castelo Branco | 66 |
| 28 de outubro | Peça de Teatro "QUEM SE CHAMA JOSÉ SARAMAGO" (2 sessões) | Cultura Vibra Castelo Branco | 115 |

| | | | |
|--------------------|--|------------------------------------|-----|
| 29 e 30 de outubro | Festival ENTRELAÇOS 2021 | MUSICALBI/Cultura Vibra C. Branco | 257 |
| 31 de outubro | Concerto com GILBERTO GIL e convidados | Cultura Vibra Castelo Branco | 695 |
| 1 de novembro | Filme "A ILHA DE BERGMAN" | Cultura Vibra Castelo Branco | 9 |
| 3 de novembro | Filme "A AVENTURA" | Cultura Vibra Castelo Branco | 19 |
| 4 de novembro | Concerto com TORD GUSTAVSSEN TRIO | Cultura Vibra Castelo Branco | 59 |
| 6 de novembro | Concerto "POLO NORTE ACÚSTICO 25ANOS" | Cultura Vibra Castelo Branco | 233 |
| 7 de novembro | Concerto com a Banda THE TWIST CONNECTION | Cultura Vibra Castelo Branco | 34 |
| 8 de novembro | Filme "FANTASIAS" | Cultura Vibra Castelo Branco | 10 |
| 9 de novembro | Filme "TRÊS ANDARES" | Cultura Vibra Castelo Branco | 30 |
| 12 de novembro | Concerto com YAMANDU COSTA | Cultura Vibra Castelo Branco | 128 |
| 13 de novembro | "Círculo RICHARD WAGNER" - Provas de piano | Luísa Tender | 25 |
| 15 de novembro | Filme "TERRA NOVA" | Cultura Vibra Castelo Branco | 16 |
| 16 de novembro | Filme "O GAROTO DE CHARLOT" | Cultura Vibra Castelo Branco | 17 |
| 17 de novembro | Concerto pelo ENSEMBLE DME | Cultura Vibra Castelo Branco | 26 |
| 18 de novembro | Concerto com RICARDO FINO | Cultura Vibra Castelo Branco | 8 |
| 19 de novembro | Concerto pela ORQUESTRA SINFÔNICA ESART com o Maestro OSVALDO FERREIRA | ESART/Cultura Vibra Castelo Branco | 325 |
| 20 de novembro | Concerto com MALLU MAGALHÃES | Cultura Vibra Castelo Branco | 200 |
| 21 de novembro | Concerto pelo SÍNTESE - GRUPO DE MÚSICA CONTEMPORÂNEA | Cultura Vibra Castelo Branco | 33 |
| 22 de novembro | Filme "UMA SIMPLES PAIXÃO" | Cultura Vibra Castelo Branco | 4 |
| 23 de novembro | Sessão solene de abertura do ano letivo | USALBI | 94 |
| 23 de novembro | Filme "SPENCER" | Cultura Vibra Castelo Branco | 54 |
| 27 de novembro | "AUTÓPSIA" - Projeto de Dança Contemporânea | Cultura Vibra Castelo Branco | 77 |
| 28 de novembro | Recital de Percussão e Acordeão por ÁLVARO CORTEZ e FERNANDO BRITES | Cultura Vibra Castelo Branco | 56 |
| 29 de novembro | Assembleia Municipal | Câmara Municipal de Castelo Branco | 51 |
| 29 de novembro | Filme "BENEDETTA" | Cultura Vibra Castelo Branco | 31 |
| 3 de dezembro | Peça de Teatro "AVENIDA - LIBERDADE" pela ESTE - Estação Teatral da Beira Interior | Cultura Vibra Castelo Branco | 29 |
| 5 de dezembro | "OS RATINHOS TAMBÉM CANTAVAM" | Cancioneiro de Castelo Branco | 77 |
| 5 de dezembro | Espetáculo de beneficência | INTERACT | 341 |
| 7 de dezembro | Espetáculo de Natal | ETEPA | 126 |
| 8 de dezembro | Concerto com KIKO DINNUCCI | Cultura Vibra Castelo Branco | 15 |
| 10 de dezembro | Concerto "A FOG MACHINE" | Cultura Vibra Castelo Branco | 24 |
| 11 de dezembro | Concerto com a BANDA do CHAPÉU PRETO e ANA PAULA GONÇALVES | Cultura Vibra Castelo Branco | 190 |
| 12 de dezembro | Peça de Teatro "DA ÁGUA SE FEZ LENDA" | CIMBB/Cultura Vibra Castelo Branco | 65 |
| 17 de dezembro | Concerto com o CORO DA ESART | ESART/Cultura Vibra Castelo Branco | 398 |
| 18 de dezembro | Espetáculo Humorístico "PORTA DOS FUNDOS" | Cultura Vibra Castelo Branco | 393 |
| 19 de dezembro | FESTIVAL TERMÓMETRO | Cultura Vibra Castelo Branco | 64 |

| | | | |
|----------------|---|------------------------------------|---------------|
| 20 de dezembro | Peça de Teatro "VELHOS SÃO OS TRAJOS" | CMCB - NATAL BRANCO | 100 |
| 21 de dezembro | Peça de Teatro "SERAFIM E MALACUECO" | CMCB - NATAL BRANCO | 151 |
| 22 de dezembro | Concerto com ANTÓNIO ZAMBUJO | Cultura Vibra Castelo Branco | 700 |
| 23 de dezembro | Concerto com a Banda NORTON | Cultura Vibra Castelo Branco | 112 |
| 24 de dezembro | Peça de Teatro "AS AVENTURAS DE PINÓQUIO" | CMCB - NATAL BRANCO | 257 |
| 30 de dezembro | Sessão da Assembleia Municipal | Câmara Municipal de Castelo Branco | 56 |
| TOTAL | | | 16 075 |

Tabela 2
Exposições na Sala da Nora – 2021

| Data | Exposição | Entidade Promotora | Assistência |
|--------------|---|------------------------------|--------------------|
| 1 de janeiro | RETROSPECTIVA 40 ANOS DE PINTURA - João Matias | Cultura Vibra Castelo Branco | 83 |
| 1 de janeiro | OUTRAS EPIDERMES DA VIDA - João Robalo | Cultura Vibra Castelo Branco | 837 |
| 24 julho | GRANITO - 60 ANOS DE ROCK EM CASTELO BRANCO - Amável Pires, Nuno Vaz e Paulo Veiga | Cultura Vibra Castelo Branco | 711 |
| 2 de outubro | SEM CULPA- Anileu Esteva, Ditas, Filomena Ribeiro e Manuela Santos (alunos da USALBI) | Cultura Vibra Castelo Branco | 91 |
| Total | | | 1 722 |

Anexo VII

Museu Cargaleiro

Tabela 1

Museu Cargaleiro – visitantes 2020 e 2021

| | Utentes | jan | fev | mar | abr | mai | jun | jul | ago | set | out | nov | dez | TOTAL |
|------|---------------|------------|------------|------------|-----------|------------|------------|------------|-------------|------------|------------|------------|------------|--------------|
| 2021 | Adultos | 8 | 0 | 0 | 58 | 157 | 362 | 220 | 566 | 224 | 294 | 147 | 186 | 2222 |
| | > 65 anos | 8 | 0 | 0 | 30 | 102 | 207 | 77 | 193 | 185 | 176 | 96 | 40 | 1114 |
| | C. Estudante | 2 | 0 | 0 | 8 | 106 | 220 | 158 | 286 | 2 | 87 | 146 | 184 | 1199 |
| | Visitas Grupo | 7 | 0 | 0 | 0 | 0 | 0 | 0 | 39 | 95 | 28 | 29 | 0 | 198 |
| | Visitas org. | 0 | 0 | 0 | 0 | 113 | 142 | 55 | 37 | 145 | 65 | 49 | 30 | 636 |
| | TOTAL | 25 | 0 | 0 | 96 | 478 | 931 | 510 | 1121 | 651 | 650 | 467 | 440 | 5 369 |
| 2020 | Adultos | 159 | 233 | 47 | 0 | 0 | 42 | 173 | 618 | 229 | 209 | 49 | 39 | 1 798 |
| | > 65 anos | 36 | 53 | 40 | 0 | 0 | 28 | 36 | 185 | 96 | 99 | 11 | 2 | 586 |
| | C. Estudante | 184 | 235 | 40 | 0 | 0 | 9 | 62 | 283 | 55 | 98 | 10 | 25 | 1 001 |
| | Visitas Grupo | 0 | 0 | 0 | 0 | 0 | 0 | 0 | 0 | 0 | 0 | 0 | 0 | 0 |
| | Visitas org. | 12 | 4 | 110 | 0 | 0 | 0 | 24 | 5 | 225 | 54 | 5 | 3 | 442 |
| | TOTAL | 391 | 525 | 237 | 0 | 0 | 79 | 295 | 1091 | 605 | 460 | 75 | 69 | 3 827 |

Anexo VIII

ALBIGEC e o art.º 62 da Lei n.º 50/2012, 31/08, com a redação da Lei n.º 69/2015, de 16/06 2020

| | 2019 | 2020 | 2021 |
|---|---------------------|----------------------|----------------------|
| Subsídio à exploração | 250 563,62 € | 260 060,83 € | 240 646,74 € |
| Vendas e prestações de serviços | 621 711,57 € | 266 892,32 € | 307 081,61 € |
| Outros Rendimentos e ganhos | 40 291,42 € | 32 082,12 € | 35 653,41 € |
| Receitas próprias | 662 002,99 € | 298 974,44 € | 342 735,02 € |
| 50% receitas próprias | 331 001,50 € | 149 487,22 € | 171 367,51 € |
| Gastos totais | 847 135,38 € | 728 651,44 € | 733 021,99 € |
| 50% Gastos totais | 423 567,69 € | 364 325,72 € | 366 511,00 € |
| Resultados antes de depreciação, gastos de financiamento e impostos | 86 260,25 € | -188 932,25 € | -127 361,91 € |
| Resultado operacional (antes de gastos de financiamento e impostos) | 64 602,30 € | -210 006,40 € | -148 518,61 € |
| Resultado antes de impostos | 64 537,47 € | -210 065,86 € | -148 463,45 € |
| Amortizações e depreciações | 21 657,95 € | 21 074,15 € | 21 156,70 € |
| Resultado operacional – o valor correspondente às amortizações e às depreciações | 42 944,35 € | -231 080,55 € | -169 675,31 € |
| Resultado líquido do período | 54 336,36 € | -206 839,56 € | -145 249,65 € |

Artigo 62º

Dissolução das empresas locais

1 - Sem prejuízo do disposto no artigo 35.º do Código das Sociedades Comerciais, as empresas locais são obrigatoriamente objeto de deliberação de dissolução, no prazo de seis meses, sempre que se verifique uma das seguintes situações:

- As vendas e prestações de serviços realizados durante os últimos três anos não cobrem, pelo menos, 50% dos gastos totais dos respetivos exercícios;
- Quando se verificar que, nos últimos três anos, o peso contributivo dos subsídios à exploração atribuídos pela entidade pública participante é superior a 50 % das suas receitas;
- Quando se verificar que, nos últimos três anos, o valor do resultado operacional subtraído ao mesmo o valor correspondente às amortizações e às depreciações, é negativo.
- Quando se verificar que, nos últimos três anos, o resultado líquido é negativo.

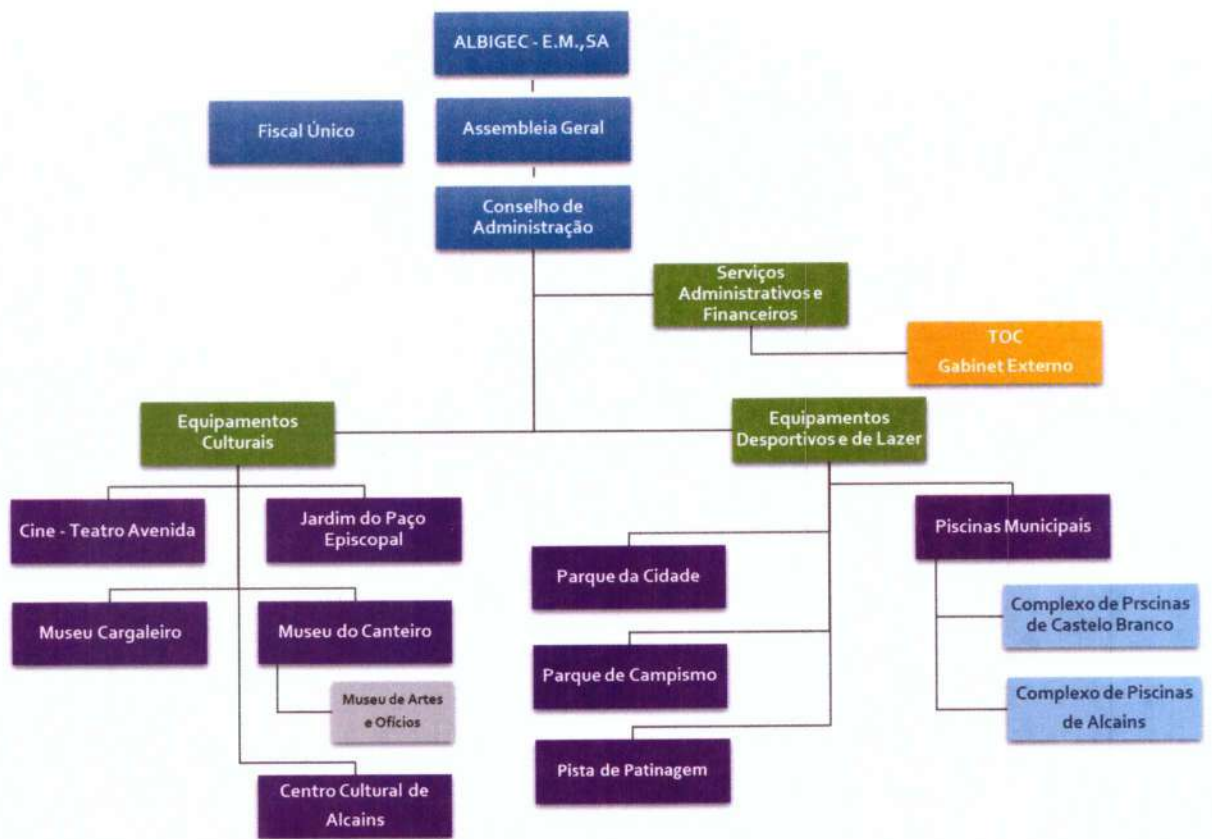

Balancete Razão

Apuramento

206 ALBIGEC-GESTAO EQ.CULT.DESP.LAZER,E.M.,SA

6000-083 CASTELO BRANCO

505715449

Exercício de 2021

Contas : 11 a 89

| Conta | Nome | Período | | Acumulado | | Saldo |
|---|--|------------|------------|--------------|--------------|--------------|
| | | Débito | Crédito | Débito | Crédito | |
| Meios financeiros líquidos | | | | | | |
| 11 | Caixa | 0,00 | 0,00 | 291.787,93 | 290.049,47 | 1.738,46 D |
| 12 | Depósitos à ordem | 0,00 | 0,00 | 912.316,00 | 780.550,56 | 131.765,44 D |
| 13 | Outros depósitos bancários | 0,00 | 0,00 | 250.142,61 | 0,00 | 250.142,61 D |
| Totais Classe | | 0,00 | 0,00 | 1.454.246,54 | 1.070.600,03 | 383.646,51 D |
| Contas a receber e a pagar | | | | | | |
| 21 | Clientes | 0,00 | 0,00 | 190.270,80 | 184.036,04 | 6.234,76 D |
| 22 | Fornecedores | 0,00 | 0,00 | 193.030,18 | 195.619,67 | 2.589,49 C |
| 23 | Pessoal | 0,00 | 0,00 | 371.486,92 | 371.629,14 | 142,22 C |
| 24 | Estado e outros entes públicos | 0,00 | 236,20 | 425.220,88 | 433.451,21 | 8.230,33 C |
| 27 | Outras contas a receber e a pagar | 0,00 | 0,00 | 159.200,31 | 256.280,81 | 97.080,50 C |
| 28 | Diferimentos | 0,00 | 0,00 | 6.196,35 | 2.487,01 | 3.709,34 D |
| Totais Classe | | 0,00 | 236,20 | 1.345.405,44 | 1.443.503,88 | 98.098,44 C |
| Inventários | | | | | | |
| 32 | Mercadorias | 0,00 | 0,00 | 4.625,36 | 2.389,70 | 2.235,66 D |
| Totais Classe | | 0,00 | 0,00 | 4.625,36 | 2.389,70 | 2.235,66 D |
| Investimentos | | | | | | |
| 41 | Investimentos financeiros | 0,00 | 0,00 | 3.277,57 | 516,19 | 2.761,38 D |
| 43 | Activos fixos tangíveis | 0,00 | 0,00 | 399.982,72 | 255.915,08 | 144.067,64 D |
| 44 | Activos intangíveis | 0,00 | 0,00 | 5.962,35 | 4.851,50 | 1.110,85 D |
| Totais Classe | | 0,00 | 0,00 | 409.222,64 | 261.282,77 | 147.939,87 D |
| Capital, reservas e resultados transitados | | | | | | |
| 51 | Capital | 0,00 | 0,00 | 0,00 | 50.000,00 | 50.000,00 C |
| 55 | Reservas | 0,00 | 0,00 | 0,00 | 61.200,00 | 61.200,00 C |
| 56 | Resultados transitados | 0,00 | 0,00 | 213.739,56 | 560.264,99 | 346.525,43 C |
| 59 | Outras variações no capital próprio | 0,00 | 0,00 | 53.138,68 | 176.386,50 | 123.247,82 C |
| Totais Classe | | 0,00 | 0,00 | 266.878,24 | 847.851,49 | 580.973,25 C |
| Gastos | | | | | | |
| 61 | Custo das mercadorias vendidas e das mat | 0,00 | 154,04 | 2.389,70 | 2.389,70 | 0,00 |
| 62 | Fornecimentos e serviços externos | 0,00 | 174.172,56 | 175.246,78 | 175.246,78 | 0,00 |
| 63 | Gastos com o pessoal | 0,00 | 528.063,08 | 594.617,44 | 594.617,44 | 0,00 |
| 64 | Gastos de depreciação e de amortização | 0,00 | 21.156,70 | 21.156,70 | 21.156,70 | 0,00 |
| 68 | Outros gastos e perdas | 0,00 | 9.403,98 | 9.403,98 | 9.403,98 | 0,00 |
| 69 | Gastos de financiamento | 0,00 | 71,63 | 71,63 | 71,63 | 0,00 |
| Totais Classe | | 0,00 | 733.021,99 | 802.886,23 | 802.886,23 | 0,00 |
| Rendimentos | | | | | | |
| 72 | Prestações de serviços | 307.110,07 | 28,46 | 307.138,53 | 307.138,53 | 0,00 |
| 75 | Subsídios à exploração | 240.646,74 | 0,00 | 240.646,74 | 240.646,74 | 0,00 |
| 76 | Reversões | 1.050,00 | 0,00 | 1.050,00 | 1.050,00 | 0,00 |
| 78 | Outros rendimentos | 35.653,40 | 0,00 | 43.103,40 | 43.103,40 | 0,00 |
| 79 | Juros, dividendos e outros rendimentos s | 126,79 | 0,00 | 126,79 | 126,79 | 0,00 |
| Totais Classe | | 584.587,00 | 28,46 | 592.065,46 | 592.065,46 | 0,00 |
| Resultados | | | | | | |
| 81 | Resultado líquido do período | 297.399,30 | 148.699,65 | 511.138,86 | 365.889,21 | 145.249,65 D |
| Totais Classe | | 297.399,30 | 148.699,65 | 511.138,86 | 365.889,21 | 145.249,65 D |
| Totais Balancete | | 881.986,30 | 881.986,30 | 5.386.468,77 | 5.386.468,77 | 0,00 |

Balancete Razão**Regularização****206 ALBIGEC-GESTAO EQ.CULT.DESP.LAZER,E.M.,SA**

6000-083 CASTELO BRANCO

505715449

Exercício de **2021**

Contas : 11 a 89

| Conta | Nome | Período | | Acumulado | | Saldo |
|---|--|----------|----------|--------------|--------------|--------------|
| | | Débito | Crédito | Débito | Crédito | |
| Meios financeiros líquidos | | | | | | |
| 11 | Caixa | 0,00 | 0,00 | 291.787,93 | 290.049,47 | 1.738,46 D |
| 12 | Depósitos à ordem | 0,00 | 0,00 | 912.316,00 | 780.550,56 | 131.765,44 D |
| 13 | Outros depósitos bancários | 0,00 | 0,00 | 250.142,61 | 0,00 | 250.142,61 D |
| | Totais Classe | 0,00 | 0,00 | 1.454.246,54 | 1.070.600,03 | 383.646,51 D |
| Contas a receber e a pagar | | | | | | |
| 21 | Clientes | 0,00 | 0,00 | 190.270,80 | 184.036,04 | 6.234,76 D |
| 22 | Fornecedores | 0,00 | 0,00 | 193.030,18 | 195.619,67 | 2.589,49 C |
| 23 | Pessoal | 0,00 | 0,00 | 371.486,92 | 371.629,14 | 142,22 C |
| 24 | Estado e outros entes públicos | 0,00 | 0,00 | 425.220,88 | 433.215,01 | 7.994,13 C |
| 27 | Outras contas a receber e a pagar | 0,00 | 0,00 | 159.200,31 | 256.280,81 | 97.080,50 C |
| 28 | Diferimentos | 0,00 | 0,00 | 6.196,35 | 2.487,01 | 3.709,34 D |
| | Totais Classe | 0,00 | 0,00 | 1.345.405,44 | 1.443.267,68 | 97.862,24 C |
| Inventários | | | | | | |
| 32 | Mercadorias | 2.235,66 | 2.389,70 | 4.625,36 | 2.389,70 | 2.235,66 D |
| | Totais Classe | 2.235,66 | 2.389,70 | 4.625,36 | 2.389,70 | 2.235,66 D |
| Investimentos | | | | | | |
| 41 | Investimentos financeiros | 0,00 | 0,00 | 3.277,57 | 516,19 | 2.761,38 D |
| 43 | Activos fixos tangíveis | 0,00 | 0,00 | 399.982,72 | 255.915,08 | 144.067,64 D |
| 44 | Activos intangíveis | 0,00 | 0,00 | 5.962,35 | 4.851,50 | 1.110,85 D |
| | Totais Classe | 0,00 | 0,00 | 409.222,64 | 261.282,77 | 147.939,87 D |
| Capital, reservas e resultados transitados | | | | | | |
| 51 | Capital | 0,00 | 0,00 | 0,00 | 50.000,00 | 50.000,00 C |
| 55 | Reservas | 0,00 | 0,00 | 0,00 | 61.200,00 | 61.200,00 C |
| 56 | Resultados transitados | 0,00 | 0,00 | 213.739,56 | 560.264,99 | 346.525,43 C |
| 59 | Outras variações no capital próprio | 0,00 | 0,00 | 53.138,68 | 176.386,50 | 123.247,82 C |
| | Totais Classe | 0,00 | 0,00 | 266.878,24 | 847.851,49 | 580.973,25 C |
| Gastos | | | | | | |
| 61 | Custo das mercadorias vendidas e das mat | 2.389,70 | 2.235,66 | 2.389,70 | 2.235,66 | 154,04 D |
| 62 | Fornecimentos e serviços externos | 0,00 | 0,00 | 175.246,78 | 1.074,22 | 174.172,56 D |
| 63 | Gastos com o pessoal | 0,00 | 0,00 | 594.617,44 | 66.554,36 | 528.063,08 D |
| 64 | Gastos de depreciação e de amortização | 0,00 | 0,00 | 21.156,70 | 0,00 | 21.156,70 D |
| 68 | Outros gastos e perdas | 0,00 | 0,00 | 9.403,98 | 0,00 | 9.403,98 D |
| 69 | Gastos de financiamento | 0,00 | 0,00 | 71,63 | 0,00 | 71,63 D |
| | Totais Classe | 2.389,70 | 2.235,66 | 802.886,23 | 69.864,24 | 733.021,99 D |
| Rendimentos | | | | | | |
| 72 | Prestações de serviços | 0,00 | 0,00 | 28,46 | 307.110,07 | 307.081,61 C |
| 75 | Subsídios à exploração | 0,00 | 0,00 | 0,00 | 240.646,74 | 240.646,74 C |
| 76 | Reversões | 0,00 | 0,00 | 0,00 | 1.050,00 | 1.050,00 C |
| 78 | Outros rendimentos | 0,00 | 0,00 | 7.450,00 | 43.103,40 | 35.653,40 C |
| 79 | Juros, dividendos e outros rendimentos s | 0,00 | 0,00 | 0,00 | 126,79 | 126,79 C |
| | Totais Classe | 0,00 | 0,00 | 7.478,46 | 592.037,00 | 584.558,54 C |
| Resultados | | | | | | |
| 81 | Resultado líquido do período | 0,00 | 0,00 | 213.739,56 | 217.189,56 | 3.450,00 C |
| | Totais Classe | 0,00 | 0,00 | 213.739,56 | 217.189,56 | 3.450,00 C |
| | Totais Balancete | 4.625,36 | 4.625,36 | 4.504.482,47 | 4.504.482,47 | 0,00 |

Balancete Analítico
Regularização

206 ALBIGEC-GESTAO EQ.CULT.DESP.LAZER,E.M.,SA
6000-083 CASTELO BRANCO
505715449

Exercicio de **2021**

Contas : 11 a 89

| Conta | Nome | Período | | Acumulado | | Saldo |
|-----------------------------------|--|-------------|-------------|---------------------|---------------------|---------------------|
| | | Débito | Crédito | Débito | Crédito | |
| Meios financeiros líquidos | | | | | | |
| 11 | Caixa | 0,00 | 0,00 | 291.787,93 | 290.049,47 | 1.738,46 D |
| 111 | CAIXA-C-LANÇAMENTO | 0,00 | 0,00 | 291.787,93 | 290.049,47 | 1.738,46 D |
| 11101 | FUNDO DE MANEIO PISCINA DE ALCAINS | 0,00 | 0,00 | 300,00 | 250,00 | 50,00 D |
| 11103 | FUNDO MANEIO DA SEDE | 0,00 | 0,00 | 290.642,93 | 289.498,93 | 1.144,00 D |
| 11105 | FUNDO MANEIO PISCINA C.BRANCO | 0,00 | 0,00 | 325,00 | 250,00 | 75,00 D |
| 11107 | FUNDO MANEIO J.PAÇO | 0,00 | 0,00 | 20,00 | 0,00 | 20,00 D |
| 11108 | FUNDO DE CAIXA | 0,00 | 0,00 | 500,00 | 50,54 | 449,46 D |
| 12 | Depósitos à ordem | 0,00 | 0,00 | 912.316,00 | 780.550,56 | 131.765,44 D |
| 121 | DEPOSITOS A ORDEM | 0,00 | 0,00 | 912.316,00 | 780.550,56 | 131.765,44 D |
| 12103 | SANTANDER TOTTA | 0,00 | 0,00 | 1.666,04 | 169,13 | 1.496,91 D |
| 12112 | CA CREDITO AGRICOLA | 0,00 | 0,00 | 901.905,17 | 780.163,15 | 121.742,02 D |
| 12116 | BANCO MONTEPIO | 0,00 | 0,00 | 8.744,79 | 218,28 | 8.526,51 D |
| 13 | Outros depósitos bancários | 0,00 | 0,00 | 250.142,61 | 0,00 | 250.142,61 D |
| 131 | DEPOSITOS A PRAZO | 0,00 | 0,00 | 250.142,61 | 0,00 | 250.142,61 D |
| 1311 | DEPOSITOS A PRAZO | 0,00 | 0,00 | 250.142,61 | 0,00 | 250.142,61 D |
| 13112 | CA CREDITO AGRICOLA | 0,00 | 0,00 | 100.000,00 | 0,00 | 100.000,00 D |
| 13116 | BANCO MONTEPIO-DEP.PRAZO | 0,00 | 0,00 | 150.142,61 | 0,00 | 150.142,61 D |
| Total da Classe | | 0,00 | 0,00 | 1.454.246,54 | 1.070.600,03 | 383.646,51 D |
| Contas a receber e a pagar | | | | | | |
| 21 | Clientes | 0,00 | 0,00 | 190.270,80 | 184.036,04 | 6.234,76 D |
| 211 | Clientes c/c | 0,00 | 0,00 | 122.080,96 | 115.846,20 | 6.234,76 D |
| 2111 | Clientes gerais | 0,00 | 0,00 | 122.080,96 | 115.846,20 | 6.234,76 D |
| 21111 | CLIENTES C-CORRENTE - NACIONAIS | 0,00 | 0,00 | 122.080,96 | 115.846,20 | 6.234,76 D |
| 211110032 | AMATO LUSITANO - ASSOC. DES. USALBI | 0,00 | 0,00 | 21.820,00 | 20.290,00 | 1.530,00 D |
| 211110040 | CAMARA MUNICIPAL DE CASTELO BRANCO | 0,00 | 0,00 | 59.562,70 | 59.562,70 | 0,00 |
| 211110045 | HOTEL RESIDENCIAL SANTIAGO,LDA | 0,00 | 0,00 | 173,40 | 0,00 | 173,40 D |
| 211110148 | LUDOVICO ANTUNES DIAS | 0,00 | 0,00 | 23.954,25 | 22.662,75 | 1.291,50 D |
| 211110151 | ALEXANDRE MANUEL SIMAO RISCADO | 0,00 | 0,00 | 1.119,30 | 1.119,30 | 0,00 |
| 211110152 | FACTOROCIO,SL | 0,00 | 0,00 | 363,61 | 0,00 | 363,61 D |
| 211110156 | C.C.D.CAMARA MUNICIPAL DE CASTELO BRANCO | 0,00 | 0,00 | 134,70 | 134,70 | 0,00 |
| 211110159 | D.A.,SOCIEDADE UNIPESSOAL,LDA | 0,00 | 0,00 | 12.730,50 | 11.346,75 | 1.383,75 D |
| 211110373 | PS-CASTELO BRANCO | 0,00 | 0,00 | 615,00 | 0,00 | 615,00 D |
| 211110516 | CENTRO CULTURAL DE ALCAINS | 0,00 | 0,00 | 115,00 | 115,00 | 0,00 |
| 211110517 | ORDEM DOS CONTABILISTAS CERTIFICADOS | 0,00 | 0,00 | 615,00 | 615,00 | 0,00 |
| 211110518 | Your Best Academy, Un | 0,00 | 0,00 | 877,50 | 0,00 | 877,50 D |
| 217 | CLIENTES DE COBRANCA DUVIDOSA | 0,00 | 0,00 | 67.139,84 | 1.050,00 | 66.089,84 D |
| 2171 | CLIENTES COBR.DUVID.NACIONAIS | 0,00 | 0,00 | 19.245,44 | 0,00 | 19.245,44 D |
| 21710009 | COSTA & MARTINS,LDA | 0,00 | 0,00 | 19.245,44 | 0,00 | 19.245,44 D |
| 2173 | CLIENTES EM MORA | 0,00 | 0,00 | 47.894,40 | 1.050,00 | 46.844,40 D |
| 21734 | CREDITOS EM MORA (MAIS DE 24 MESES) | 0,00 | 0,00 | 47.894,40 | 1.050,00 | 46.844,40 D |
| 2173401 | ANIBAL BARATA BELO | 0,00 | 0,00 | 47.894,40 | 1.050,00 | 46.844,40 D |
| 219 | Perdas por imparidade acumuladas | 0,00 | 0,00 | 1.050,00 | 67.139,84 | 66.089,84 C |
| 2193 | PARA CREDITOS EM MORA | 0,00 | 0,00 | 1.050,00 | 67.139,84 | 66.089,84 C |
| 21931 | OUTROS CLIENTES EM MORA | 0,00 | 0,00 | 1.050,00 | 67.139,84 | 66.089,84 C |
| 2193101 | COSTA & MARTINS,LDA | 0,00 | 0,00 | 0,00 | 19.245,44 | 19.245,44 C |
| 2193102 | ANIBAL BARATA BELO | 0,00 | 0,00 | 1.050,00 | 47.894,40 | 46.844,40 C |
| 22 | Fornecedores | 0,00 | 0,00 | 193.030,18 | 195.619,67 | 2.589,49 C |
| 221 | Fornecedores c/c | 0,00 | 0,00 | 193.030,18 | 195.619,67 | 2.589,49 C |
| 2211 | Fornecedores gerais | 0,00 | 0,00 | 193.030,18 | 195.619,67 | 2.589,49 C |
| 22111 | FORNECEDORES C-CORRENTE - NACIONAIS | 0,00 | 0,00 | 190.810,18 | 193.399,67 | 2.589,49 C |
| 221110003 | DROGARIA MODERNA ALCAINENSE, LDA. | 0,00 | 0,00 | 52,49 | 52,49 | 0,00 |
| 221110010 | CEDIS,LDA | 0,00 | 0,00 | 2.952,00 | 2.952,00 | 0,00 |
| 221110015 | LIMPALBI-SERV.LIMPEZA,LDA | 0,00 | 0,00 | 16.363,55 | 16.363,55 | 0,00 |
| 221110016 | SIQ SOC.INDUSTRIA QUIMICAS,LDA | 0,00 | 0,00 | 10.466,44 | 10.466,44 | 0,00 |
| 221110017 | PETROGAL - GALP ENERGIA | 0,00 | 0,00 | 4.057,24 | 4.057,24 | 0,00 |
| 221110020 | TMN,SA | 0,00 | 0,00 | 116,94 | 116,94 | 0,00 |
| 221110022 | MEO-SERVICOS DE COM.MULTIMEDIA, SA | 0,00 | 0,00 | 5.333,75 | 5.633,21 | 299,46 C |
| 221110029 | GRINCOPI,LDA | 0,00 | 0,00 | 549,60 | 549,60 | 0,00 |
| 221110031 | ROLPEL,LDA | 0,00 | 0,00 | 4.008,27 | 3.995,35 | 12,92 D |
| 221110035 | VALTER FERREIRA ARCANJO,LDA | 0,00 | 0,00 | 636,15 | 636,15 | 0,00 |
| 221110041 | ZEFERINO & MENDONÇA,LDA | 0,00 | 0,00 | 75,01 | 75,01 | 0,00 |
| 221110043 | ACRIALBI,LDA | 0,00 | 0,00 | 512,30 | 512,30 | 0,00 |

Balancete Analítico
Regularização

206 ALBIGEC-GESTAO EQ.CULT.DESP.LAZER,E.M.,SA
6000-083 CASTELO BRANCO
505715449

Exercicio de **2021**

Contas : 11 a 89

| Conta | Nome | Período | | Acumulado | | Saldo |
|-----------|--|---------|---------|------------|------------|------------|
| | | Débito | Crédito | Débito | Crédito | |
| 221110045 | CODIGO 912 | 0,00 | 0,00 | 830,25 | 830,25 | 0,00 |
| 221110049 | THYSSENKRUPP ELEVADORES,SA | 0,00 | 0,00 | 2.211,80 | 2.211,80 | 0,00 |
| 221110052 | INTERPREV,LDA | 0,00 | 0,00 | 2.165,79 | 2.059,71 | 106,08 D |
| 221110058 | INFORMARTE,SA | 0,00 | 0,00 | 467,40 | 467,40 | 0,00 |
| 221110061 | MCM-MOREIRA,CRUZ & MAGALHAES,LDA | 0,00 | 0,00 | 22.317,64 | 22.317,64 | 0,00 |
| 221110063 | RECONQUISTA | 0,00 | 0,00 | 934,80 | 934,80 | 0,00 |
| 221110068 | ALAN PROFESSIONAL,LDA | 0,00 | 0,00 | 2.982,31 | 2.982,31 | 0,00 |
| 221110071 | FERRAGENS DO AMIEIRO-UNIPESSOAL,LDA | 0,00 | 0,00 | 1.172,29 | 1.172,29 | 0,00 |
| 221110078 | ANTONIO JOAO & DUARTE,LDA | 0,00 | 0,00 | 2.533,80 | 2.533,80 | 0,00 |
| 221110079 | ALBICHAVES-ORLANDO A.R.DIAS | 0,00 | 0,00 | 130,40 | 130,40 | 0,00 |
| 221110095 | ROTEIRO CAMPISTA,LDA | 0,00 | 0,00 | 473,55 | 473,55 | 0,00 |
| 221110096 | ZECAFIL | 0,00 | 0,00 | 799,50 | 799,50 | 0,00 |
| 221110097 | CARLSER,LDA | 0,00 | 0,00 | 1.147,77 | 1.147,77 | 0,00 |
| 221110100 | MBIT-COMPUTADORES SERV.INF.SA | 0,00 | 0,00 | 1.311,03 | 1.311,03 | 0,00 |
| 221110101 | ZONALARME,UNIPESSOAL,LDA | 0,00 | 0,00 | 246,00 | 246,00 | 0,00 |
| 221110105 | TICKET LINE,LDA | 0,00 | 0,00 | 6.428,57 | 6.675,21 | 246,64 C |
| 221110110 | AMREMEDIO-GABINETE DE CONTABILIDADE,LDA | 0,00 | 0,00 | 4.059,00 | 4.059,00 | 0,00 |
| 221110114 | GALP POWER,SA | 0,00 | 0,00 | 30.309,69 | 30.309,69 | 0,00 |
| 221110116 | NISA RATO,LDA | 0,00 | 0,00 | 1.390,38 | 1.390,38 | 0,00 |
| 221110117 | CIVILINSP,LDA | 0,00 | 0,00 | 274,46 | 274,46 | 0,00 |
| 221110130 | NETSIGMA,LDA | 0,00 | 0,00 | 542,40 | 542,40 | 0,00 |
| 221110139 | HIDROPAISAGEM | 0,00 | 0,00 | 6.534,38 | 6.534,38 | 0,00 |
| 221110142 | ALBICAN | 0,00 | 0,00 | 270,60 | 270,60 | 0,00 |
| 221110146 | 3N ACTIVECARD UNIPESSOAL,LDA | 0,00 | 0,00 | 805,37 | 805,37 | 0,00 |
| 221110158 | MUSICALBI TRADICIONAL FOLK | 0,00 | 0,00 | 536,40 | 536,40 | 0,00 |
| 221110173 | ENERGICO BALANÇO UNIPESSOAL,LDA | 0,00 | 0,00 | 13.071,85 | 13.619,20 | 547,35 C |
| 221110192 | FARMACIA GRAVE- MARIA JOAO CASTANHEIRA AFC | 0,00 | 0,00 | 507,60 | 507,60 | 0,00 |
| 221110195 | LAVANDARIA EXPRESSO ALBICASTRENSE | 0,00 | 0,00 | 3.510,12 | 3.510,12 | 0,00 |
| 221110214 | COPIDATA,SA | 0,00 | 0,00 | 1.289,64 | 1.289,64 | 0,00 |
| 221110218 | TIAGO MARQUES | 0,00 | 0,00 | 1.231,20 | 1.231,20 | 0,00 |
| 221110239 | AQUIMISA,CONSULTORES AGRO-INDUSTRIAIS,LDA | 0,00 | 0,00 | 469,40 | 469,40 | 0,00 |
| 221110243 | BRUNO & ZITA,LDA | 0,00 | 0,00 | 912,90 | 912,90 | 0,00 |
| 221110256 | CAMARA MUNICIPAL DE CASTELO BRANCO | 0,00 | 0,00 | 0,00 | 70,27 | 70,27 C |
| 221110257 | FEDERAÇÃO PORTUGUESA DE NATAÇÃO | 0,00 | 0,00 | 1.581,00 | 1.581,00 | 0,00 |
| 221110265 | PINTO LOBO COMUNICAÇÃO E IMAGEM,LDA | 0,00 | 0,00 | 1.722,00 | 1.722,00 | 0,00 |
| 221110268 | TNT EXPRESS WORLDWIDE,LDA | 0,00 | 0,00 | 38,53 | 38,53 | 0,00 |
| 221110269 | EXACENTRO,LDA | 0,00 | 0,00 | 470,00 | 470,00 | 0,00 |
| 221110274 | FIDELIDADE-COMPANHIA DE SEGUROS,SA | 0,00 | 0,00 | 3.044,42 | 4.589,19 | 1.544,77 C |
| 221110276 | CB-RENT ALUGA VEICULOS E EQUIPAMENTO,LDA | 0,00 | 0,00 | 2.398,50 | 2.398,50 | 0,00 |
| 221110280 | JOSE EDUARDO AFONSO NUNES SILVA | 0,00 | 0,00 | 50,00 | 50,00 | 0,00 |
| 221110281 | ASSOCIAÇÃO DNS.PT | 0,00 | 0,00 | 86,10 | 86,10 | 0,00 |
| 221110282 | ALS-LIFE SCIENCES PORTUGAL, SA | 0,00 | 0,00 | 1.056,09 | 1.056,09 | 0,00 |
| 221110283 | KATERYNA TERESHCHENKO ANTUNES | 0,00 | 0,00 | 42,40 | 42,40 | 0,00 |
| 221110284 | SISTERPOOL, LDA | 0,00 | 0,00 | 7.317,55 | 7.317,55 | 0,00 |
| 221110285 | BEIRA SUMOS, LDA | 0,00 | 0,00 | 482,06 | 482,06 | 0,00 |
| 221110286 | Lr - Lifeguard & Rescue Lda | 0,00 | 0,00 | 134,66 | 134,66 | 0,00 |
| 221110287 | SYSWAVE, LDA | 0,00 | 0,00 | 11.155,95 | 11.155,95 | 0,00 |
| 221110288 | APRENDER A VALORIZAR UNIPESSOAL,LDA | 0,00 | 0,00 | 96,00 | 96,00 | 0,00 |
| 221110289 | ALEXANDRE MANUEL SIMAO RISCADO | 0,00 | 0,00 | 84,00 | 84,00 | 0,00 |
| 221110290 | Evolutec Lda | 0,00 | 0,00 | 1.702,69 | 1.702,69 | 0,00 |
| 221110291 | ROSA LOPES, GONÇALVES MENDES & ASSOCIADOS | 0,00 | 0,00 | 1.771,20 | 1.771,20 | 0,00 |
| 221110292 | AFONSO MANUEL DIAS CARDOSA, UNIP. LDA | 0,00 | 0,00 | 400,00 | 400,00 | 0,00 |
| 221110293 | EUROPA RESTAURANTE RESIDENCIAL | 0,00 | 0,00 | 185,00 | 185,00 | 0,00 |
| 22112 | FORNECEDORES C-C-INTRACOMUNITARIOS | 0,00 | 0,00 | 2.220,00 | 2.220,00 | 0,00 |
| 221120001 | INDUSTRIA CAPACHERA LOPEZ, S.L. | 0,00 | 0,00 | 2.220,00 | 2.220,00 | 0,00 |
| 23 | Pessoal | 0,00 | 0,00 | 371.486,92 | 371.629,14 | 142,22 C |
| 231 | Remunerações a pagar | 0,00 | 0,00 | 371.486,92 | 371.629,14 | 142,22 C |
| 2312 | Ao pessoal | 0,00 | 0,00 | 371.486,92 | 371.629,14 | 142,22 C |
| 24 | Estado e outros entes públicos | 0,00 | 0,00 | 425.220,88 | 433.215,01 | 7.994,13 C |
| 241 | Imposto sobre o rendimento | 0,00 | 0,00 | 702,79 | 671,10 | 31,69 D |
| 2412 | RETENCOES NA FONTE | 0,00 | 0,00 | 114,00 | 82,31 | 31,69 D |
| 24121 | S-RENDIMENTOS CAPITAIS | 0,00 | 0,00 | 114,00 | 82,31 | 31,69 D |
| 2413 | IMPOSTO ESTIMADO | 0,00 | 0,00 | 223,70 | 223,70 | 0,00 |
| 2415 | APURAMENTO | 0,00 | 0,00 | 223,70 | 223,70 | 0,00 |

Balancete Analítico

Regularização

206 ALBIGEC-GESTAO EQ.CULT.DESP.LAZER,E.M.,SA

6000-083 CASTELO BRANCO

505715449

Exercicio de 2021

Contas : 11 a 89

| Conta | Nome | Período | | Acumulado | | Saldo |
|------------------------|--|-------------|-------------|---------------------|---------------------|--------------------|
| | | Débito | Crédito | Débito | Crédito | |
| 2416 | IMPOSTO A PAGAR | 0,00 | 0,00 | 141,39 | 141,39 | 0,00 |
| 242 | Retenção de impostos sobre rendimentos | 0,00 | 0,00 | 11.721,00 | 13.269,00 | 1.548,00 C |
| 2421 | S-RENDIMENTOS TRABALHO DEPENDENTE | 0,00 | 0,00 | 11.721,00 | 12.852,00 | 1.131,00 C |
| 2422 | S-RENDIMENTOS TRABALHO INDEPENDENTE | 0,00 | 0,00 | 0,00 | 417,00 | 417,00 C |
| 243 | Imposto sobre o valor acrescentado (IVA) | 0,00 | 0,00 | 279.619,06 | 277.630,44 | 1.988,62 D |
| 2432 | IVA - Dedutível | 0,00 | 0,00 | 33.661,22 | 33.661,22 | 0,00 |
| 24322 | IVA DEDUTIVEL-IMOBILIZADO | 0,00 | 0,00 | 3.318,05 | 3.318,05 | 0,00 |
| 2432202 | IVA-DED.IMOBIL.-TX NORMAL-NACIONAIS | 0,00 | 0,00 | 154,54 | 154,54 | 0,00 |
| 2432204 | IVA-DED.IMOB.TX.NORM.(20)-NACIONAIS | 0,00 | 0,00 | 2.652,91 | 2.652,91 | 0,00 |
| 2432292 | IVA-DED.IMOB.TX.NORMAL-INTRACOM. | 0,00 | 0,00 | 510,60 | 510,60 | 0,00 |
| 24323 | IVA DEDUTIVEL-BENS E SERVICOS | 0,00 | 0,00 | 30.343,17 | 30.343,17 | 0,00 |
| 2432301 | IVA-DED.BENS E SERV.-TX RED-NACION. | 0,00 | 0,00 | 102,79 | 102,79 | 0,00 |
| 2432303 | IVA-DED.BENS E SERV.-TX AGRA-NACION | 0,00 | 0,00 | 55,46 | 55,46 | 0,00 |
| 2432304 | IVA-DED.BENS SERV.TX.NORMAL NACIONAL | 0,00 | 0,00 | 30.184,92 | 30.184,92 | 0,00 |
| 2433 | IVA - Liquidado | 0,00 | 0,00 | 65.904,27 | 65.904,27 | 0,00 |
| 24331 | IVA LIQUIDADO-OPERACOES GERAIS | 0,00 | 0,00 | 65.904,27 | 65.904,27 | 0,00 |
| 2433101 | IVA-LIQUID.OP.GERAIS-TX RED-NACIONA | 0,00 | 0,00 | 4.295,33 | 4.295,33 | 0,00 |
| 2433104 | IVA-LIQUID.OP.GER.TX.NORMAL NACIONAL | 0,00 | 0,00 | 61.098,34 | 61.098,34 | 0,00 |
| 2433194 | IVA-LIQ.OP.GER.-TX.NORM.(19%)-INTR. | 0,00 | 0,00 | 510,60 | 510,60 | 0,00 |
| 2434 | IVA - Regularizações | 0,00 | 0,00 | 1.851,69 | 1.851,69 | 0,00 |
| 24341 | IVA REGULAR-PERIOD.FAVOR EMPRESA | 0,00 | 0,00 | 1.840,79 | 1.840,79 | 0,00 |
| 2434102 | IVA-REGULAR.FAVOR EMPRESA ARTIGO 71 | 0,00 | 0,00 | 1.840,79 | 1.840,79 | 0,00 |
| 24342 | IVA REGULAR-PERIOD.FAVOR ESTADO | 0,00 | 0,00 | 10,90 | 10,90 | 0,00 |
| 2434202 | IVA-REGULAR.FAVOR ESTADO ARTIGO 71 | 0,00 | 0,00 | 10,90 | 10,90 | 0,00 |
| 2435 | IVA - Apuramento | 0,00 | 0,00 | 93.230,45 | 93.230,45 | 0,00 |
| 2436 | IVA - A pagar | 0,00 | 0,00 | 28.856,35 | 28.856,35 | 0,00 |
| 24361 | IVA-A PAGAR VALORES APURADOS | 0,00 | 0,00 | 28.856,35 | 28.856,35 | 0,00 |
| 2437 | IVA - A recuperar | 0,00 | 0,00 | 56.115,08 | 54.126,46 | 1.988,62 D |
| 245 | CONTRIBUIÇÕES | 0,00 | 0,00 | 132.049,34 | 140.477,08 | 8.427,74 C |
| 2451 | Contribuições para a Segurança Social | 0,00 | 0,00 | 132.049,34 | 140.477,08 | 8.427,74 C |
| 248 | Outras tributações | 0,00 | 0,00 | 1.128,69 | 1.167,39 | 38,70 C |
| 2487 | OUTRAS TRIBUTAÇÕES-FCT E FGCT | 0,00 | 0,00 | 1.128,69 | 1.167,39 | 38,70 C |
| 27 | Outras contas a receber e a pagar | 0,00 | 0,00 | 159.200,31 | 256.280,81 | 97.080,50 C |
| 272 | Devedores e credores por acréscimos (per | 0,00 | 0,00 | 81.014,79 | 149.478,11 | 68.463,32 C |
| 2722 | Credores por acréscimos de gastos | 0,00 | 0,00 | 81.014,79 | 149.478,11 | 68.463,32 C |
| 27222 | REMUNERACOES A LIQUIDAR | 0,00 | 0,00 | 78.846,02 | 139.150,30 | 60.304,28 C |
| 27229 | OUTROS ACRESCIMOS DE CUSTOS | 0,00 | 0,00 | 2.168,77 | 10.327,81 | 8.159,04 C |
| 278 | Outros devedores e credores | 0,00 | 0,00 | 78.185,52 | 106.802,70 | 28.617,18 C |
| 2781 | SINDICATO/ASSOCIAÇÃO | 0,00 | 0,00 | 402,62 | 409,27 | 6,65 C |
| 2781003 | STAL | 0,00 | 0,00 | 402,62 | 409,27 | 6,65 C |
| 2784 | DEVEDORES E CREDITORES DIVERSOS | 0,00 | 0,00 | 77.782,90 | 106.393,43 | 28.610,53 C |
| 27841 | DEVEDORES DIVERSOS | 0,00 | 0,00 | 73.225,85 | 64.287,70 | 8.938,15 D |
| 27841014 | CINETEATRO-TICKETLINE | 0,00 | 0,00 | 35.248,60 | 26.310,45 | 8.938,15 D |
| 27841015 | PISCINA ALCAINS-TICKETLINE | 0,00 | 0,00 | 3.612,50 | 3.612,50 | 0,00 |
| 27841016 | PISCINA C.BRANCO-TICKETLINE | 0,00 | 0,00 | 34.364,75 | 34.364,75 | 0,00 |
| 27842 | CREDITORES DIVERSOS | 0,00 | 0,00 | 4.557,05 | 42.105,73 | 37.548,68 C |
| 27842001 | ECOZONA | 0,00 | 0,00 | 0,00 | 10,00 | 10,00 C |
| 27842003 | CAUCAO EXPLOR.REST.PISCINA ALCAINS | 0,00 | 0,00 | 0,00 | 1.000,00 | 1.000,00 C |
| 27842005 | CAUÇAO-BAR ESPLANADA PARQUE DA CIDADE (1 A | 0,00 | 0,00 | 0,00 | 1.350,00 | 1.350,00 C |
| 27842007 | FUNDO DE CAIXA | 0,00 | 0,00 | 0,00 | 500,00 | 500,00 C |
| 27842029 | PENHORA-JORGE M.ABRANTES FOLGADO | 0,00 | 0,00 | 1.107,05 | 1.107,05 | 0,00 |
| 27842032 | ID-SUBSIDIO | 0,00 | 0,00 | 3.450,00 | 38.138,68 | 34.688,68 C |
| 28 | Diferimentos | 0,00 | 0,00 | 6.196,35 | 2.487,01 | 3.709,34 D |
| 281 | Gastos a reconhecer | 0,00 | 0,00 | 6.075,60 | 2.366,26 | 3.709,34 D |
| 2812 | CUSTOS DIFERIDOS - SEGUROS | 0,00 | 0,00 | 5.165,25 | 2.245,51 | 2.919,74 D |
| 2819 | OUTROS CUSTOS DIFERIDOS | 0,00 | 0,00 | 910,35 | 120,75 | 789,60 D |
| 282 | Rendimentos a reconhecer | 0,00 | 0,00 | 120,75 | 120,75 | 0,00 |
| 2829 | OUTROS PROVEITOS DIFERIDOS | 0,00 | 0,00 | 120,75 | 120,75 | 0,00 |
| 282902 | OUTROS RENDIMENTOS | 0,00 | 0,00 | 120,75 | 120,75 | 0,00 |
| Total da Classe | | 0,00 | 0,00 | 1.345.405,44 | 1.443.267,68 | 97.862,24 C |
| Inventários | | | | | | |
| 32 | Mercadorias | 2.235,66 | 2.389,70 | 4.625,36 | 2.389,70 | 2.235,66 D |
| 321 | MERCADORIAS GERAIS | 2.235,66 | 2.389,70 | 4.625,36 | 2.389,70 | 2.235,66 D |

Balancete Analítico
Regularização

206 ALBIGEC-GESTAO EQ.CULT.DESP.LAZER,E.M.,SA
6000-083 CASTELO BRANCO
505715449

Exercicio de **2021**

Contas : 11 a 89

| Conta | Nome | Período | | Acumulado | | Saldo |
|---|---|-----------------|-----------------|-------------------|-------------------|---------------------|
| | | Débito | Crédito | Débito | Crédito | |
| 3211 | EXISTENCIAS-ISENTAS J.PAÇO(ARTG.CORTIÇA) | 186,00 | 306,00 | 492,00 | 306,00 | 186,00 D |
| 3212 | EXISTENCIAS- TAXA NORMAL J.PAÇO(ARTG.DIVER' | 133,74 | 167,78 | 301,52 | 167,78 | 133,74 D |
| 3213 | EXISTENCIAS- TAXA NORMAL P.C.BRANCO | 1.915,92 | 1.915,92 | 3.831,84 | 1.915,92 | 1.915,92 D |
| Total da Classe | | 2.235,66 | 2.389,70 | 4.625,36 | 2.389,70 | 2.235,66 D |
| Investimentos | | | | | | |
| 41 | Investimentos financeiros | 0,00 | 0,00 | 3.277,57 | 516,19 | 2.761,38 D |
| 414 | Investimentos noutras empresas | 0,00 | 0,00 | 3.277,57 | 516,19 | 2.761,38 D |
| 4149 | OUTROS INVESTIMENTOS FINANCEIROS-FCT | 0,00 | 0,00 | 3.277,57 | 516,19 | 2.761,38 D |
| 414901 | FUNCIONARIOS | 0,00 | 0,00 | 3.277,57 | 516,19 | 2.761,38 D |
| 43 | Activos fixos tangíveis | 0,00 | 0,00 | 399.982,72 | 255.915,08 | 144.067,64 D |
| 432 | Edifícios e outras construções | 0,00 | 0,00 | 282.806,03 | 0,00 | 282.806,03 D |
| 433 | Equipamento básico | 0,00 | 0,00 | 28.607,10 | 0,00 | 28.607,10 D |
| 435 | Equipamento administrativo | 0,00 | 0,00 | 41.162,93 | 0,00 | 41.162,93 D |
| 437 | Outros activos fixos tangíveis | 0,00 | 0,00 | 47.406,66 | 0,00 | 47.406,66 D |
| 4371 | OUTRAS IMOBILIZACOES CORPOREAS | 0,00 | 0,00 | 47.406,66 | 0,00 | 47.406,66 D |
| 438 | Depreciações acumuladas | 0,00 | 0,00 | 0,00 | 255.915,08 | 255.915,08 C |
| 4382 | AMORT.ACUM.-EDIFICIOS OUTR.CONSTR. | 0,00 | 0,00 | 0,00 | 161.142,08 | 161.142,08 C |
| 4383 | AMORT.ACUM.-EQUIPAMENTO BASICO | 0,00 | 0,00 | 0,00 | 24.591,33 | 24.591,33 C |
| 4386 | AMORT.ACUM.-EQUIPAMENTO ADMINISTR. | 0,00 | 0,00 | 0,00 | 39.159,99 | 39.159,99 C |
| 4387 | OUTROS ACTIVOS FIXOS TANGIVEIS | 0,00 | 0,00 | 0,00 | 31.021,68 | 31.021,68 C |
| 44 | Activos intangíveis | 0,00 | 0,00 | 5.962,35 | 4.851,50 | 1.110,85 D |
| 443 | Programas de computador | 0,00 | 0,00 | 5.962,35 | 0,00 | 5.962,35 D |
| 448 | Amortizações acumuladas | 0,00 | 0,00 | 0,00 | 4.851,50 | 4.851,50 C |
| 4485 | PROGRAMAS DE COMPUTADOR | 0,00 | 0,00 | 0,00 | 4.851,50 | 4.851,50 C |
| Total da Classe | | 0,00 | 0,00 | 409.222,64 | 261.282,77 | 147.939,87 D |
| Capital, reservas e resultados transitados | | | | | | |
| 51 | Capital | 0,00 | 0,00 | 0,00 | 50.000,00 | 50.000,00 C |
| 511 | CAPITAL SOCIAL | 0,00 | 0,00 | 0,00 | 50.000,00 | 50.000,00 C |
| 5111 | CAPITAL SOCIAL: CAMARA M.C.BRANCO | 0,00 | 0,00 | 0,00 | 50.000,00 | 50.000,00 C |
| 55 | Reservas | 0,00 | 0,00 | 0,00 | 61.200,00 | 61.200,00 C |
| 551 | Reservas legais | 0,00 | 0,00 | 0,00 | 11.200,00 | 11.200,00 C |
| 552 | Outras reservas | 0,00 | 0,00 | 0,00 | 50.000,00 | 50.000,00 C |
| 5523 | RESERVAS LIVRES | 0,00 | 0,00 | 0,00 | 50.000,00 | 50.000,00 C |
| 56 | Resultados transitados | 0,00 | 0,00 | 213.739,56 | 560.264,99 | 346.525,43 C |
| 5699 | RESULTADOS TRANSITADOS-C-LANCAMENTO | 0,00 | 0,00 | 213.739,56 | 560.264,99 | 346.525,43 C |
| 59 | Outras variações no capital próprio | 0,00 | 0,00 | 53.138,68 | 176.386,50 | 123.247,82 C |
| 593 | Subsídios | 0,00 | 0,00 | 53.138,68 | 176.386,50 | 123.247,82 C |
| 593101 | CAMARA MUNICIPAL DE CASTELO BRANCO | 0,00 | 0,00 | 15.000,00 | 172.936,50 | 157.936,50 C |
| 593201 | IMPOSTO DIFERIDO-CAMARA MUNIC. DE C. BRANC | 0,00 | 0,00 | 38.138,68 | 3.450,00 | 34.688,68 D |
| Total da Classe | | 0,00 | 0,00 | 266.878,24 | 847.851,49 | 580.973,25 C |
| Gastos | | | | | | |
| 61 | Custo das mercadorias vendidas e das mat | 2.389,70 | 2.235,66 | 2.389,70 | 2.235,66 | 154,04 D |
| 611 | Mercadorias | 2.389,70 | 2.235,66 | 2.389,70 | 2.235,66 | 154,04 D |
| 6111 | MERCADORIAS | 2.389,70 | 2.235,66 | 2.389,70 | 2.235,66 | 154,04 D |
| 62 | Fornecimentos e serviços externos | 0,00 | 0,00 | 175.246,78 | 1.074,22 | 174.172,56 D |
| 622 | Serviços especializados | 0,00 | 0,00 | 100.780,22 | 789,60 | 99.990,62 D |
| 62202 | Publicidade e propaganda | 0,00 | 0,00 | 3.554,11 | 0,00 | 3.554,11 D |
| 62203 | Vigilância e segurança | 0,00 | 0,00 | 413,00 | 0,00 | 413,00 D |
| 6221 | Trabalhos especializados | 0,00 | 0,00 | 15.622,86 | 789,60 | 14.833,26 D |
| 6221029 | AMREMEDI0-GABINETE DE CONTABILIDADE,LDA | 0,00 | 0,00 | 3.300,00 | 0,00 | 3.300,00 D |
| 6221099 | TRABALHOS ESPECIALIZADOS DIVERSOS | 0,00 | 0,00 | 12.322,86 | 789,60 | 11.533,26 D |
| 6224 | Honorários | 0,00 | 0,00 | 37.295,60 | 0,00 | 37.295,60 D |
| 6224026 | PAULO JOSE J.N.RIBEIRO | 0,00 | 0,00 | 852,00 | 0,00 | 852,00 D |
| 6224029 | HUGO LITO DE ANDRIAÇA | 0,00 | 0,00 | 408,00 | 0,00 | 408,00 D |
| 6224073 | CARLA MARISA RAMALHO A.RIBEIRO | 0,00 | 0,00 | 1.464,00 | 0,00 | 1.464,00 D |
| 6224090 | MARCIO AVILA | 0,00 | 0,00 | 2.540,00 | 0,00 | 2.540,00 D |
| 6224117 | ANDRE ALEXANDRE ALVES RIBEIRO | 0,00 | 0,00 | 204,00 | 0,00 | 204,00 D |
| 6224119 | JOAO RAFAEL DA CRUZ SILVA | 0,00 | 0,00 | 744,00 | 0,00 | 744,00 D |
| 6224122 | ANA MAFALDA CATANA LOPES DIAS | 0,00 | 0,00 | 1.791,00 | 0,00 | 1.791,00 D |

Balancete Analítico
Regularização

206 ALBIGEC-GESTAO EQ.CULT.DESP.LAZER,E.M.,SA
6000-083 CASTELO BRANCO
505715449

Exercicio de **2021**

Contas : 11 a 89

| Conta | Nome | Período | | Acumulado | | Saldo |
|---------|--|---------|---------|------------|-----------|--------------|
| | | Débito | Crédito | Débito | Crédito | |
| 6224125 | ISABEL MORAIS BATISTA | 0,00 | 0,00 | 300,00 | 0,00 | 300,00 D |
| 6224130 | JOAO PEDRO BISPO LEITE | 0,00 | 0,00 | 8.199,50 | 0,00 | 8.199,50 D |
| 6224133 | MARTA ALEXANDRA FREITAS TEIXEIRA | 0,00 | 0,00 | 132,00 | 0,00 | 132,00 D |
| 6224134 | NUNO MIGUEL MONTEIRO MADALENO | 0,00 | 0,00 | 7.919,10 | 0,00 | 7.919,10 D |
| 6224136 | LUIS GONÇALO AFONSO NUNES | 0,00 | 0,00 | 7.696,00 | 0,00 | 7.696,00 D |
| 6224145 | MARIO RUI PAIVA DIAS | 0,00 | 0,00 | 900,00 | 0,00 | 900,00 D |
| 6224146 | RUBEN ANDRE PEREIRA TAVARES | 0,00 | 0,00 | 348,00 | 0,00 | 348,00 D |
| 6224149 | RITA PESTANA BOAVIDA CABRAL | 0,00 | 0,00 | 418,50 | 0,00 | 418,50 D |
| 6224151 | SANDRA MARIA TOSCANO BERINGUILHO | 0,00 | 0,00 | 521,00 | 0,00 | 521,00 D |
| 6224153 | MARIA CORTES ANTUNES GIL ESTEVES | 0,00 | 0,00 | 890,00 | 0,00 | 890,00 D |
| 6224154 | JULIANA RAQUEL PEREIRA MARTINS | 0,00 | 0,00 | 504,00 | 0,00 | 504,00 D |
| 6224155 | JOAO GUILHERME GONÇALVES VAZ | 0,00 | 0,00 | 216,00 | 0,00 | 216,00 D |
| 6224156 | DIOGO SILVA MARZIA | 0,00 | 0,00 | 420,00 | 0,00 | 420,00 D |
| 6224157 | RENATA SANTOS RIBAS | 0,00 | 0,00 | 828,50 | 0,00 | 828,50 D |
| 6226 | Conservação e reparação | 0,00 | 0,00 | 43.429,25 | 0,00 | 43.429,25 D |
| 62262 | CONSER.REPAR.-EDIFICIOS OUT.CONSTR. | 0,00 | 0,00 | 41.381,08 | 0,00 | 41.381,08 D |
| 62263 | CONSER.REPAR.-EQUIPAMENTO BASICO | 0,00 | 0,00 | 173,15 | 0,00 | 173,15 D |
| 62266 | CONSER.REPAR.-EQUIPAMENTO ADMINISTR | 0,00 | 0,00 | 76,82 | 0,00 | 76,82 D |
| 62269 | CONSER.REPAR.-OUTRAS IMOBILIZACOES | 0,00 | 0,00 | 1.798,20 | 0,00 | 1.798,20 D |
| 6228 | Outros | 0,00 | 0,00 | 465,40 | 0,00 | 465,40 D |
| 62281 | DESPESAS BANCARIAS | 0,00 | 0,00 | 465,40 | 0,00 | 465,40 D |
| 623 | Materiais | 0,00 | 0,00 | 3.965,61 | 10,50 | 3.955,11 D |
| 6231 | Ferramentas e utensilios de desgaste rap | 0,00 | 0,00 | 1.521,23 | 0,00 | 1.521,23 D |
| 6233 | Material de escritório | 0,00 | 0,00 | 2.281,61 | 10,50 | 2.271,11 D |
| 6235 | MEDICAMENTOS | 0,00 | 0,00 | 162,77 | 0,00 | 162,77 D |
| 624 | Energia e fluidos | 0,00 | 0,00 | 21.301,91 | 0,00 | 21.301,91 D |
| 6242 | Combustíveis | 0,00 | 0,00 | 21.301,91 | 0,00 | 21.301,91 D |
| 62424 | GAZ | 0,00 | 0,00 | 21.301,91 | 0,00 | 21.301,91 D |
| 625 | Deslocações, estadas e transportes | 0,00 | 0,00 | 5.556,94 | 0,00 | 5.556,94 D |
| 6251 | Deslocações e estadas | 0,00 | 0,00 | 5.531,32 | 0,00 | 5.531,32 D |
| 62511 | REFEICOES E ALOJAMENTO | 0,00 | 0,00 | 807,40 | 0,00 | 807,40 D |
| 62519 | OUTRAS DESLOCACOES E ESTADIAS | 0,00 | 0,00 | 4.723,92 | 0,00 | 4.723,92 D |
| 6251904 | RICARDO JORGE GOMES DA SILVA | 0,00 | 0,00 | 2.970,00 | 0,00 | 2.970,00 D |
| 6251905 | CARINA PERPETUA DUARTE MARCELINO | 0,00 | 0,00 | 518,40 | 0,00 | 518,40 D |
| 6251913 | LUIS FERNANDO MATEUS | 0,00 | 0,00 | 380,16 | 0,00 | 380,16 D |
| 6251914 | JORGE GODINHO | 0,00 | 0,00 | 293,76 | 0,00 | 293,76 D |
| 6251915 | JOAO BISPO | 0,00 | 0,00 | 233,28 | 0,00 | 233,28 D |
| 6251916 | BEATRIZ FRADIQUE | 0,00 | 0,00 | 34,56 | 0,00 | 34,56 D |
| 6251917 | MIGUEL PIRES | 0,00 | 0,00 | 172,80 | 0,00 | 172,80 D |
| 6251918 | JOAO VAZ | 0,00 | 0,00 | 69,12 | 0,00 | 69,12 D |
| 6251919 | ANA CARVALHO | 0,00 | 0,00 | 34,56 | 0,00 | 34,56 D |
| 6251920 | MARIANA IVANOVA | 0,00 | 0,00 | 17,28 | 0,00 | 17,28 D |
| 6258 | Outros | 0,00 | 0,00 | 25,62 | 0,00 | 25,62 D |
| 626 | Serviços diversos | 0,00 | 0,00 | 43.642,10 | 274,12 | 43.367,98 D |
| 6261 | Rendas e alugueres | 0,00 | 0,00 | 1.950,00 | 0,00 | 1.950,00 D |
| 6261008 | ALUGUERES DIVERSOS - TX.NORMAL | 0,00 | 0,00 | 1.950,00 | 0,00 | 1.950,00 D |
| 6262 | Comunicação | 0,00 | 0,00 | 4.121,00 | 0,00 | 4.121,00 D |
| 62621 | CORREIO | 0,00 | 0,00 | 0,95 | 0,00 | 0,95 D |
| 62623 | TELEMOVEL | 0,00 | 0,00 | 232,81 | 0,00 | 232,81 D |
| 62625 | SERVIÇO MEO | 0,00 | 0,00 | 375,74 | 0,00 | 375,74 D |
| 62629 | COMUNICACOES DIVERSAS | 0,00 | 0,00 | 3.511,50 | 0,00 | 3.511,50 D |
| 6263 | Seguros | 0,00 | 0,00 | 3.159,23 | 274,12 | 2.885,11 D |
| 62635 | SEGUROS-RESPONSABILIDADE CIVIL | 0,00 | 0,00 | 144,17 | 0,00 | 144,17 D |
| 62638 | SEGUROS-VIDA-ACIDENTES | 0,00 | 0,00 | 615,25 | 274,12 | 341,13 D |
| 62639 | SEGUROS-DIVERSOS | 0,00 | 0,00 | 2.399,81 | 0,00 | 2.399,81 D |
| 6265 | Contencioso e notariado | 0,00 | 0,00 | 543,00 | 0,00 | 543,00 D |
| 6267 | Limpeza, higiene e conforto | 0,00 | 0,00 | 18.175,63 | 0,00 | 18.175,63 D |
| 62671 | Limpeza, higiene e conforto-GERAL | 0,00 | 0,00 | 17.754,13 | 0,00 | 17.754,13 D |
| 62672 | Limpeza, higiene e conforto-COVID 19 | 0,00 | 0,00 | 421,50 | 0,00 | 421,50 D |
| 6268 | Outros serviços | 0,00 | 0,00 | 15.693,24 | 0,00 | 15.693,24 D |
| 62681 | FORNECIMENTOS DIVERSOS | 0,00 | 0,00 | 3.794,38 | 0,00 | 3.794,38 D |
| 62682 | O. FORN. P- MANUTENCAO DAS PISCINAS | 0,00 | 0,00 | 9.107,38 | 0,00 | 9.107,38 D |
| 62683 | O.FORNECIMENTOS-CINETEATRO | 0,00 | 0,00 | 1.093,57 | 0,00 | 1.093,57 D |
| 62688 | ACTIVIDADES CULTURAIS | 0,00 | 0,00 | 1.697,91 | 0,00 | 1.697,91 D |
| 63 | Gastos com o pessoal | 0,00 | 0,00 | 594.617,44 | 66.554,36 | 528.063,08 D |

Balancete Analítico
Regularização

206 ALBIGEC-GESTAO EQ.CULT.DESP.LAZER,E.M.,SA
6000-083 CASTELO BRANCO
505715449

Contas : 11 a 89

Exercicio de **2021**

| Conta | Nome | Período | | Acumulado | | Saldo |
|--------------------|---|-----------------|-----------------|-------------------|------------------|---------------------|
| | | Débito | Crédito | Débito | Crédito | |
| 632 | Remunerações do pessoal | 0,00 | 0,00 | 481.851,97 | 53.574,52 | 428.277,45 D |
| 6321 | ORDENADOS E SALARIOS | 0,00 | 0,00 | 325.969,08 | 22.298,73 | 303.670,35 D |
| 6322 | REMUNERACOES ADICIONAIS | 0,00 | 0,00 | 155.882,89 | 31.275,79 | 124.607,10 D |
| 632201 | SUBSIDIO DE FERIAS | 0,00 | 0,00 | 60.016,69 | 25.481,89 | 34.534,80 D |
| 632202 | SUBSIDIO DE NATAL | 0,00 | 0,00 | 27.073,37 | 473,90 | 26.599,47 D |
| 632203 | SUBSIDIO DE ALMOCO | 0,00 | 0,00 | 38.598,90 | 0,00 | 38.598,90 D |
| 632207 | HORAS EXTRAS | 0,00 | 0,00 | 8.575,42 | 0,00 | 8.575,42 D |
| 632208 | FERIADOS | 0,00 | 0,00 | 5.667,09 | 0,00 | 5.667,09 D |
| 632209 | ABONO P- FALHAS- ACERTOS | 0,00 | 0,00 | 1.466,93 | 0,00 | 1.466,93 D |
| 632212 | PREMIOS P/OBJECTIVOS | 0,00 | 0,00 | 10.640,00 | 5.320,00 | 5.320,00 D |
| 632215 | VENCIMENTO BASE-APOIO EXC.FAMILIA | 0,00 | 0,00 | 3.413,66 | 0,00 | 3.413,66 D |
| 632216 | Ad. Manut. Maquinas | 0,00 | 0,00 | 430,83 | 0,00 | 430,83 D |
| 635 | Encargos sobre remunerações | 0,00 | 0,00 | 102.165,84 | 10.440,09 | 91.725,75 D |
| 6352 | T.S.U.S-REMUNERACOES DO PESSOAL | 0,00 | 0,00 | 102.081,29 | 10.425,98 | 91.655,31 D |
| 6357 | ENCARGOS SOBRE REMUNERAÇÕES-FGCT | 0,00 | 0,00 | 84,55 | 14,11 | 70,44 D |
| 636 | Seguros de acidentes no trabalho e doenç | 0,00 | 0,00 | 5.835,75 | 1.167,15 | 4.668,60 D |
| 638 | Outros gastos com o pessoal | 0,00 | 0,00 | 4.763,88 | 1.372,60 | 3.391,28 D |
| 6382 | FARDAMENTO | 0,00 | 0,00 | 2.712,64 | 1.260,00 | 1.452,64 D |
| 6383 | OUTROS CUSTOS C/PESSOAL | 0,00 | 0,00 | 162,50 | 0,00 | 162,50 D |
| 6385 | SAUDE.SEGURANÇA E HIGIENE TRABALHO | 0,00 | 0,00 | 1.888,74 | 112,60 | 1.776,14 D |
| 64 | Gastos de depreciação e de amortização | 0,00 | 0,00 | 21.156,70 | 0,00 | 21.156,70 D |
| 642 | Activos fixos tangíveis | 0,00 | 0,00 | 20.107,76 | 0,00 | 20.107,76 D |
| 6422 | EDIFICIOS E OUTR.CONSTRUCOES | 0,00 | 0,00 | 15.858,26 | 0,00 | 15.858,26 D |
| 6423 | EQUIPAMENTO BASICO | 0,00 | 0,00 | 1.024,39 | 0,00 | 1.024,39 D |
| 6426 | EQUIPAMENTO ADMINISTRATIVO | 0,00 | 0,00 | 609,34 | 0,00 | 609,34 D |
| 6427 | OUTROS ATIVOS FIXOS TANGIVEIS | 0,00 | 0,00 | 2.615,77 | 0,00 | 2.615,77 D |
| 643 | Activos intangíveis. | 0,00 | 0,00 | 1.048,94 | 0,00 | 1.048,94 D |
| 6435 | PROGRAMAS DE COMPUTADOR | 0,00 | 0,00 | 1.048,94 | 0,00 | 1.048,94 D |
| 68 | Outros gastos e perdas | 0,00 | 0,00 | 9.403,98 | 0,00 | 9.403,98 D |
| 681 | Impostos | 0,00 | 0,00 | 623,14 | 0,00 | 623,14 D |
| 6813 | Taxas | 0,00 | 0,00 | 623,14 | 0,00 | 623,14 D |
| 688 | Outros | 0,00 | 0,00 | 8.780,84 | 0,00 | 8.780,84 D |
| 6881 | Correcções relativas a períodos anterior | 0,00 | 0,00 | 8.760,89 | 0,00 | 8.760,89 D |
| 6888 | Outros não especificados | 0,00 | 0,00 | 19,95 | 0,00 | 19,95 D |
| 68881 | MULTAS E PENALIDADES | 0,00 | 0,00 | 19,95 | 0,00 | 19,95 D |
| 688811 | MULTAS FISCAIS | 0,00 | 0,00 | 19,95 | 0,00 | 19,95 D |
| 69 | Gastos de financiamento | 0,00 | 0,00 | 71,63 | 0,00 | 71,63 D |
| 691 | Juros suportados | 0,00 | 0,00 | 71,62 | 0,00 | 71,62 D |
| 6911 | Juros de financiamentos obtidos | 0,00 | 0,00 | 71,62 | 0,00 | 71,62 D |
| 69115 | JUROS DE MORA E COMPENSATORIOS | 0,00 | 0,00 | 71,62 | 0,00 | 71,62 D |
| 691151 | NAO ACEITES (I.R.C.) | 0,00 | 0,00 | 71,62 | 0,00 | 71,62 D |
| 698 | Outros gastos de financiamento | 0,00 | 0,00 | 0,01 | 0,00 | 0,01 D |
| 6988 | Outros | 0,00 | 0,00 | 0,01 | 0,00 | 0,01 D |
| 69883 | OUT.CUST.-PERD.N-ESPEC. | 0,00 | 0,00 | 0,01 | 0,00 | 0,01 D |
| | Total da Classe | 2.389,70 | 2.235,66 | 802.886,23 | 69.864,24 | 733.021,99 D |
| Rendimentos | | | | | | |
| 72 | Prestações de serviços | 0,00 | 0,00 | 28,46 | 307.110,07 | 307.081,61 C |
| 721 | Serviços | 0,00 | 0,00 | 0,00 | 307.110,07 | 307.110,07 C |
| 7211 | SERVICOS-MERCADO NACIONAL | 0,00 | 0,00 | 0,00 | 307.110,07 | 307.110,07 C |
| 72112 | SERVICOS-TX REDUZIDA | 0,00 | 0,00 | 0,00 | 71.589,27 | 71.589,27 C |
| 72113 | SERVICOS-TX NORMAL | 0,00 | 0,00 | 0,00 | 235.520,80 | 235.520,80 C |
| 728 | Descontos e abatimentos | 0,00 | 0,00 | 28,46 | 0,00 | 28,46 D |
| 7281 | ANULACAO DE SERVICOS - NACIONAIS | 0,00 | 0,00 | 28,46 | 0,00 | 28,46 D |
| 728113 | ANUL.SERV.-NACIONAIS-TX NORMAL | 0,00 | 0,00 | 28,46 | 0,00 | 28,46 D |
| 75 | Subsídios à exploração | 0,00 | 0,00 | 0,00 | 240.646,74 | 240.646,74 C |
| 751 | Subsídios de entidades públicas | 0,00 | 0,00 | 0,00 | 240.646,74 | 240.646,74 C |
| 75101 | CAMARA MUNICIPAL CASTELO BRANCO | 0,00 | 0,00 | 0,00 | 238.250,71 | 238.250,71 C |
| 75103 | S.SOCIAL-MEDIDA EXCECIONAL TEMPORARIA AEF | 0,00 | 0,00 | 0,00 | 1.635,53 | 1.635,53 C |
| 75104 | IAPMEI | 0,00 | 0,00 | 0,00 | 760,50 | 760,50 C |
| 76 | Reversões | 0,00 | 0,00 | 0,00 | 1.050,00 | 1.050,00 C |
| 762 | De perdas por imparidade | 0,00 | 0,00 | 0,00 | 1.050,00 | 1.050,00 C |
| 7621 | Em dívidas a receber | 0,00 | 0,00 | 0,00 | 1.050,00 | 1.050,00 C |

Balancete Analítico

Regularização

206 ALBIGEC-GESTAO EQ.CULT.DESP.LAZER,E.M.,SA

6000-083 CASTELO BRANCO

505715449

Exercicio de 2021

Contas : 11 a 89

| Conta | Nome | Período | | Acumulado | | Saldo |
|-------------------|--|----------|----------|--------------|--------------|--------------|
| | | Débito | Crédito | Débito | Crédito | |
| 76211 | Cientes | 0,00 | 0,00 | 0,00 | 1.050,00 | 1.050,00 C |
| 78 | Outros rendimentos | 0,00 | 0,00 | 7.450,00 | 43.103,40 | 35.653,40 C |
| 787 | Rendimentos em investimentos não financeiros | 0,00 | 0,00 | 7.450,00 | 27.468,33 | 20.018,33 C |
| 7874 | Rendas e outros rendimentos em proprieda | 0,00 | 0,00 | 7.450,00 | 26.360,00 | 18.910,00 C |
| 78741 | ALUGUER BAR ESPLANADA-PQ.CIDADE | 0,00 | 0,00 | 4.950,00 | 9.450,00 | 4.500,00 C |
| 78742 | ALUGUER BAR PISCINA C.BRANCO | 0,00 | 0,00 | 2.500,00 | 15.000,00 | 12.500,00 C |
| 78743 | ALUGUER BAR PISCINA ALCAINS | 0,00 | 0,00 | 0,00 | 910,00 | 910,00 C |
| 78744 | ALUGUER DE AUDITORIO CINETEATRO | 0,00 | 0,00 | 0,00 | 500,00 | 500,00 C |
| 78745 | ALUGUER AUDITORIO SOLAR ALCAINS | 0,00 | 0,00 | 0,00 | 500,00 | 500,00 C |
| 7878 | Outros rendimentos | 0,00 | 0,00 | 0,00 | 1.108,33 | 1.108,33 C |
| 788 | Outros | 0,00 | 0,00 | 0,00 | 15.635,07 | 15.635,07 C |
| 7881 | Correcções relativas a períodos anterior | 0,00 | 0,00 | 0,00 | 635,07 | 635,07 C |
| 7883 | Imputação de subsídios para investimento | 0,00 | 0,00 | 0,00 | 15.000,00 | 15.000,00 C |
| 79 | Juros, dividendos e outros rendimentos s | 0,00 | 0,00 | 0,00 | 126,79 | 126,79 C |
| 791 | Juros obtidos | 0,00 | 0,00 | 0,00 | 126,78 | 126,78 C |
| 7911 | De depósitos | 0,00 | 0,00 | 0,00 | 126,78 | 126,78 C |
| 798 | Outros rendimentos similares | 0,00 | 0,00 | 0,00 | 0,01 | 0,01 C |
| 7989 | OUT.PROVEIT.GANH.N-ESPECIS-REG.IVA | 0,00 | 0,00 | 0,00 | 0,01 | 0,01 C |
| | Total da Classe | 0,00 | 0,00 | 7.478,46 | 592.037,00 | 584.558,54 C |
| Resultados | | | | | | |
| 81 | Resultado líquido do período | 0,00 | 0,00 | 213.739,56 | 217.189,56 | 3.450,00 C |
| 812 | Imposto sobre o rendimento do período | 0,00 | 0,00 | 3.450,00 | 6.900,00 | 3.450,00 C |
| 8122 | Imposto diferido | 0,00 | 0,00 | 3.450,00 | 6.900,00 | 3.450,00 C |
| 818 | Resultado líquido | 0,00 | 0,00 | 210.289,56 | 210.289,56 | 0,00 |
| | Total da Classe | 0,00 | 0,00 | 213.739,56 | 217.189,56 | 3.450,00 C |
| | Totais Balancete | 4.625,36 | 4.625,36 | 4.504.482,47 | 4.504.482,47 | 0,00 |

Balancete Analítico

Regularização

206 ALBIGEC-GESTAO EQ.CULT.DESP.LAZER,E.M.,SA
6000-083 CASTELO BRANCO
505715449

Exercicio de 2021

Contas : 11 a 89

| Conta | Nome | Período | | Acumulado | | Saldo |
|-----------------------------------|--|---------|---------|--------------|--------------|--------------|
| | | Débito | Crédito | Débito | Crédito | |
| Meios financeiros líquidos | | | | | | |
| 11 | Caixa | 0,00 | 0,00 | 291.787,93 | 290.049,47 | 1.738,46 D |
| 111 | CAIXA-C-LANÇAMENTO | 0,00 | 0,00 | 291.787,93 | 290.049,47 | 1.738,46 D |
| 11101 | FUNDO DE MANEIO PISCINA DE ALCAINS | 0,00 | 0,00 | 300,00 | 250,00 | 50,00 D |
| 11103 | FUNDO MANEIO DA SEDE | 0,00 | 0,00 | 290.642,93 | 289.498,93 | 1.144,00 D |
| 11105 | FUNDO MANEIO PISCINA C.BRANCO | 0,00 | 0,00 | 325,00 | 250,00 | 75,00 D |
| 11107 | FUNDO MANEIO J.PAÇO | 0,00 | 0,00 | 20,00 | 0,00 | 20,00 D |
| 11108 | FUNDO DE CAIXA | 0,00 | 0,00 | 500,00 | 50,54 | 449,46 D |
| 12 | Depósitos à ordem | 0,00 | 0,00 | 912.316,00 | 780.550,56 | 131.765,44 D |
| 121 | DEPOSITOS A ORDEM | 0,00 | 0,00 | 912.316,00 | 780.550,56 | 131.765,44 D |
| 12103 | SANTANDER TOTTA | 0,00 | 0,00 | 1.666,04 | 169,13 | 1.496,91 D |
| 12112 | CA CREDITO AGRICOLA | 0,00 | 0,00 | 901.905,17 | 780.163,15 | 121.742,02 D |
| 12116 | BANCO MONTEPIO | 0,00 | 0,00 | 8.744,79 | 218,28 | 8.526,51 D |
| 13 | Outros depósitos bancários | 0,00 | 0,00 | 250.142,61 | 0,00 | 250.142,61 D |
| 131 | DEPOSITOS A PRAZO | 0,00 | 0,00 | 250.142,61 | 0,00 | 250.142,61 D |
| 1311 | DEPOSITOS A PRAZO | 0,00 | 0,00 | 250.142,61 | 0,00 | 250.142,61 D |
| 13112 | CA CREDITO AGRICOLA | 0,00 | 0,00 | 100.000,00 | 0,00 | 100.000,00 D |
| 13116 | BANCO MONTEPIO-DEP.PRAZO | 0,00 | 0,00 | 150.142,61 | 0,00 | 150.142,61 D |
| Total da Classe | | 0,00 | 0,00 | 1.454.246,54 | 1.070.600,03 | 383.646,51 D |
| Contas a receber e a pagar | | | | | | |
| 21 | Clientes | 0,00 | 0,00 | 190.270,80 | 184.036,04 | 6.234,76 D |
| 211 | Clientes c/c | 0,00 | 0,00 | 122.080,96 | 115.846,20 | 6.234,76 D |
| 2111 | Clientes gerais | 0,00 | 0,00 | 122.080,96 | 115.846,20 | 6.234,76 D |
| 21111 | CLIENTES C-CORRENTE - NACIONAIS | 0,00 | 0,00 | 122.080,96 | 115.846,20 | 6.234,76 D |
| 211110032 | AMATO LUSITANO - ASSOC. DES. USALBI | 0,00 | 0,00 | 21.820,00 | 20.290,00 | 1.530,00 D |
| 211110040 | CAMARA MUNICIPAL DE CASTELO BRANCO | 0,00 | 0,00 | 59.562,70 | 59.562,70 | 0,00 |
| 211110045 | HOTEL RESIDENCIAL SANTIAGO,LDA | 0,00 | 0,00 | 173,40 | 0,00 | 173,40 D |
| 211110148 | LUDOVICO ANTUNES DIAS | 0,00 | 0,00 | 23.954,25 | 22.662,75 | 1.291,50 D |
| 211110151 | ALEXANDRE MANUEL SIMAO RISCADO | 0,00 | 0,00 | 1.119,30 | 1.119,30 | 0,00 |
| 211110152 | FACTOROCIO,SL | 0,00 | 0,00 | 363,61 | 0,00 | 363,61 D |
| 211110156 | C.C.D.CAMARA MUNICIPAL DE CASTELO BRANCO | 0,00 | 0,00 | 134,70 | 134,70 | 0,00 |
| 211110159 | D.A.,SOCIEDADE UNIPessoal,LDA | 0,00 | 0,00 | 12.730,50 | 11.346,75 | 1.383,75 D |
| 211110373 | PS-CASTELO BRANCO | 0,00 | 0,00 | 615,00 | 0,00 | 615,00 D |
| 211110516 | CENTRO CULTURAL DE ALCAINS | 0,00 | 0,00 | 115,00 | 115,00 | 0,00 |
| 211110517 | ORDEM DOS CONTABILISTAS CERTIFICADOS | 0,00 | 0,00 | 615,00 | 615,00 | 0,00 |
| 211110518 | Your Best Academy, Un | 0,00 | 0,00 | 877,50 | 0,00 | 877,50 D |
| 217 | CLIENTES DE COBRANCA DUVIDOSA | 0,00 | 0,00 | 67.139,84 | 1.050,00 | 66.089,84 D |
| 2171 | CLIENTES COBR.DUVID.NACIONAIS | 0,00 | 0,00 | 19.245,44 | 0,00 | 19.245,44 D |
| 21710009 | COSTA & MARTINS,LDA | 0,00 | 0,00 | 19.245,44 | 0,00 | 19.245,44 D |
| 2173 | CLIENTES EM MORA | 0,00 | 0,00 | 47.894,40 | 1.050,00 | 46.844,40 D |
| 21734 | CREDITOS EM MORA (MAIS DE 24 MESES) | 0,00 | 0,00 | 47.894,40 | 1.050,00 | 46.844,40 D |
| 2173401 | ANIBAL BARATA BELO | 0,00 | 0,00 | 47.894,40 | 1.050,00 | 46.844,40 D |
| 219 | Perdas por imparidade acumuladas | 0,00 | 0,00 | 1.050,00 | 67.139,84 | 66.089,84 C |
| 2193 | PARA CREDITOS EM MORA | 0,00 | 0,00 | 1.050,00 | 67.139,84 | 66.089,84 C |
| 21931 | OUTROS CLIENTES EM MORA | 0,00 | 0,00 | 1.050,00 | 67.139,84 | 66.089,84 C |
| 2193101 | COSTA & MARTINS,LDA | 0,00 | 0,00 | 0,00 | 19.245,44 | 19.245,44 C |
| 2193102 | ANIBAL BARATA BELO | 0,00 | 0,00 | 1.050,00 | 47.894,40 | 46.844,40 C |
| 22 | Fornecedores | 0,00 | 0,00 | 193.030,18 | 195.619,67 | 2.589,49 C |
| 221 | Fornecedores c/c | 0,00 | 0,00 | 193.030,18 | 195.619,67 | 2.589,49 C |
| 2211 | Fornecedores gerais | 0,00 | 0,00 | 193.030,18 | 195.619,67 | 2.589,49 C |
| 22111 | FORNECEDORES C-CORRENTE - NACIONAIS | 0,00 | 0,00 | 190.810,18 | 193.399,67 | 2.589,49 C |
| 221110003 | DROGARIA MODERNA ALCAINENSE, LDA. | 0,00 | 0,00 | 52,49 | 52,49 | 0,00 |
| 221110010 | CEDIS,LDA | 0,00 | 0,00 | 2.952,00 | 2.952,00 | 0,00 |
| 221110015 | LIMPALBI-SERV.LIMPEZA,LDA | 0,00 | 0,00 | 16.363,55 | 16.363,55 | 0,00 |
| 221110016 | SIQ SOC.INDUSTRIA QUIMICAS,LDA | 0,00 | 0,00 | 10.466,44 | 10.466,44 | 0,00 |
| 221110017 | PETROGAL - GALP ENERGIA | 0,00 | 0,00 | 4.057,24 | 4.057,24 | 0,00 |
| 221110020 | TMN,SA | 0,00 | 0,00 | 116,94 | 116,94 | 0,00 |
| 221110022 | MEO-SERVICOS DE COM.MULTIMEDIA, SA | 0,00 | 0,00 | 5.333,75 | 5.633,21 | 299,46 C |
| 221110029 | GRINCOP,LDA | 0,00 | 0,00 | 549,60 | 549,60 | 0,00 |
| 221110031 | ROLPEL,LDA | 0,00 | 0,00 | 4.008,27 | 3.995,35 | 12,92 D |
| 221110035 | VALTER FERREIRA ARCANJO,LDA | 0,00 | 0,00 | 636,15 | 636,15 | 0,00 |
| 221110041 | ZEFERINO & MENDONÇA,LDA | 0,00 | 0,00 | 75,01 | 75,01 | 0,00 |
| 221110043 | ACRIALBI,LDA | 0,00 | 0,00 | 512,30 | 512,30 | 0,00 |

Balancete Analítico
Regularização

206 ALBIGEC-GESTAO EQ.CULT.DESP.LAZER,E.M.,SA
6000-083 CASTELO BRANCO
505715449

Exercício de **2021**

Contas : 11 a 89

| Conta | Nome | Período | | Acumulado | | Saldo |
|-----------|--|---------|---------|------------|------------|------------|
| | | Débito | Crédito | Débito | Crédito | |
| 221110045 | CODIGO 912 | 0,00 | 0,00 | 830,25 | 830,25 | 0,00 |
| 221110049 | THYSSENKRUPP ELEVADORES,SA | 0,00 | 0,00 | 2.211,80 | 2.211,80 | 0,00 |
| 221110052 | INTERPREV,LDA | 0,00 | 0,00 | 2.165,79 | 2.059,71 | 106,08 D |
| 221110058 | INFORMARTE,SA | 0,00 | 0,00 | 467,40 | 467,40 | 0,00 |
| 221110061 | MCM-MOREIRA,CRUZ & MAGALHAES,LDA | 0,00 | 0,00 | 22.317,64 | 22.317,64 | 0,00 |
| 221110063 | RECONQUISTA | 0,00 | 0,00 | 934,80 | 934,80 | 0,00 |
| 221110068 | ALAN PROFESSIONAL,LDA | 0,00 | 0,00 | 2.982,31 | 2.982,31 | 0,00 |
| 221110071 | FERRAGENS DO AMIEIRO-UNIPESOAAL,LDA | 0,00 | 0,00 | 1.172,29 | 1.172,29 | 0,00 |
| 221110078 | ANTONIO JOAO & DUARTE,LDA | 0,00 | 0,00 | 2.533,80 | 2.533,80 | 0,00 |
| 221110079 | ALBICHAVES-ORLANDO A.R.DIAS | 0,00 | 0,00 | 130,40 | 130,40 | 0,00 |
| 221110095 | ROTEIRO CAMPISTA,LDA | 0,00 | 0,00 | 473,55 | 473,55 | 0,00 |
| 221110096 | ZECAFIL | 0,00 | 0,00 | 799,50 | 799,50 | 0,00 |
| 221110097 | CARLSER,LDA | 0,00 | 0,00 | 1.147,77 | 1.147,77 | 0,00 |
| 221110100 | MBIT-COMPUTADORES SERV.INF.SA | 0,00 | 0,00 | 1.311,03 | 1.311,03 | 0,00 |
| 221110101 | ZONALARME,UNIPESOAAL,LDA | 0,00 | 0,00 | 246,00 | 246,00 | 0,00 |
| 221110105 | TICKET LINE,LDA | 0,00 | 0,00 | 6.428,57 | 6.675,21 | 246,64 C |
| 221110110 | AMREMEDIO-GABINETE DE CONTABILIDADE,LDA | 0,00 | 0,00 | 4.059,00 | 4.059,00 | 0,00 |
| 221110114 | GALP POWER,SA | 0,00 | 0,00 | 30.309,69 | 30.309,69 | 0,00 |
| 221110116 | NISA RATO,LDA | 0,00 | 0,00 | 1.390,38 | 1.390,38 | 0,00 |
| 221110117 | CIVILINSP,LDA | 0,00 | 0,00 | 274,46 | 274,46 | 0,00 |
| 221110130 | NETSIGMA,LDA | 0,00 | 0,00 | 542,40 | 542,40 | 0,00 |
| 221110139 | HIDROPAISAGEM | 0,00 | 0,00 | 6.534,38 | 6.534,38 | 0,00 |
| 221110142 | ALBICAN | 0,00 | 0,00 | 270,60 | 270,60 | 0,00 |
| 221110146 | 3N ACTIVECARD UNIPESOAAL,LDA | 0,00 | 0,00 | 805,37 | 805,37 | 0,00 |
| 221110158 | MUSICALBI TRADICIONAL FOLK | 0,00 | 0,00 | 536,40 | 536,40 | 0,00 |
| 221110173 | ENERGICO BALANÇO UNIPESOAAL,LDA | 0,00 | 0,00 | 13.071,85 | 13.619,20 | 547,35 C |
| 221110192 | FARMACIA GRAVE- MARIA JOAO CASTANHEIRA AFC | 0,00 | 0,00 | 507,60 | 507,60 | 0,00 |
| 221110195 | LAVANDARIA EXPRESSO ALBICASTRENSE | 0,00 | 0,00 | 3.510,12 | 3.510,12 | 0,00 |
| 221110214 | COPIDATA,SA | 0,00 | 0,00 | 1.289,64 | 1.289,64 | 0,00 |
| 221110218 | TIAGO MARQUES | 0,00 | 0,00 | 1.231,20 | 1.231,20 | 0,00 |
| 221110239 | AQUIMISA,CONSULTORES AGRO-INDUSTRIAIS,LDA | 0,00 | 0,00 | 469,40 | 469,40 | 0,00 |
| 221110243 | BRUNO & ZITA,LDA | 0,00 | 0,00 | 912,90 | 912,90 | 0,00 |
| 221110256 | CAMARA MUNICIPAL DE CASTELO BRANCO | 0,00 | 0,00 | 0,00 | 70,27 | 70,27 C |
| 221110257 | FEDERAÇÃO PORTUGUESA DE NATAÇÃO | 0,00 | 0,00 | 1.581,00 | 1.581,00 | 0,00 |
| 221110265 | PINTO LOBO COMUNICAÇÃO E IMAGEM,LDA | 0,00 | 0,00 | 1.722,00 | 1.722,00 | 0,00 |
| 221110268 | TNT EXPRESS WORLDWIDE,LDA | 0,00 | 0,00 | 38,53 | 38,53 | 0,00 |
| 221110269 | EXACENTRO,LDA | 0,00 | 0,00 | 470,00 | 470,00 | 0,00 |
| 221110274 | FIDELIDADE-COMPANHIA DE SEGUROS,SA | 0,00 | 0,00 | 3.044,42 | 4.589,19 | 1.544,77 C |
| 221110276 | CB-RENT ALUGA VEICULOS E EQUIPAMENTO,LDA | 0,00 | 0,00 | 2.398,50 | 2.398,50 | 0,00 |
| 221110280 | JOSE EDUARDO AFONSO NUNES SILVA | 0,00 | 0,00 | 50,00 | 50,00 | 0,00 |
| 221110281 | ASSOCIAÇÃO DNS.PT | 0,00 | 0,00 | 86,10 | 86,10 | 0,00 |
| 221110282 | ALS-LIFE SCIENCES PORTUGAL, SA | 0,00 | 0,00 | 1.056,09 | 1.056,09 | 0,00 |
| 221110283 | KATERYNA TERESHCHENKO ANTUNES | 0,00 | 0,00 | 42,40 | 42,40 | 0,00 |
| 221110284 | SISTERPOOL, LDA | 0,00 | 0,00 | 7.317,55 | 7.317,55 | 0,00 |
| 221110285 | BEIRA SUMOS, LDA | 0,00 | 0,00 | 482,06 | 482,06 | 0,00 |
| 221110286 | Lr - Lifeguard & Rescue Lda | 0,00 | 0,00 | 134,66 | 134,66 | 0,00 |
| 221110287 | SYSWAVE, LDA | 0,00 | 0,00 | 11.155,95 | 11.155,95 | 0,00 |
| 221110288 | APRENDER A VALORIZAR UNIPESOAAL,LDA | 0,00 | 0,00 | 96,00 | 96,00 | 0,00 |
| 221110289 | ALEXANDRE MANUEL SIMAO RISCADO | 0,00 | 0,00 | 84,00 | 84,00 | 0,00 |
| 221110290 | Evolutec Lda | 0,00 | 0,00 | 1.702,69 | 1.702,69 | 0,00 |
| 221110291 | ROSA LOPES, GONÇALVES MENDES & ASSOCIADOS | 0,00 | 0,00 | 1.771,20 | 1.771,20 | 0,00 |
| 221110292 | AFONSO MANUEL DIAS CARDOSA, UNIP. LDA | 0,00 | 0,00 | 400,00 | 400,00 | 0,00 |
| 221110293 | EUROPA RESTAURANTE RESIDENCIAL | 0,00 | 0,00 | 185,00 | 185,00 | 0,00 |
| 22112 | FORNECEDORES C-C-INTRACOMUNITARIOS | 0,00 | 0,00 | 2.220,00 | 2.220,00 | 0,00 |
| 221120001 | INDUSTRIA CAPACHERA LOPEZ, S.L. | 0,00 | 0,00 | 2.220,00 | 2.220,00 | 0,00 |
| 23 | Pessoal | 0,00 | 0,00 | 371.486,92 | 371.629,14 | 142,22 C |
| 231 | Remunerações a pagar | 0,00 | 0,00 | 371.486,92 | 371.629,14 | 142,22 C |
| 2312 | Ao pessoal | 0,00 | 0,00 | 371.486,92 | 371.629,14 | 142,22 C |
| 24 | Estado e outros entes públicos | 0,00 | 0,00 | 425.220,88 | 433.215,01 | 7.994,13 C |
| 241 | Imposto sobre o rendimento | 0,00 | 0,00 | 702,79 | 671,10 | 31,69 D |
| 2412 | RETENCOES NA FONTE | 0,00 | 0,00 | 114,00 | 82,31 | 31,69 D |
| 24121 | S-RENDIMENTOS CAPITAIS | 0,00 | 0,00 | 114,00 | 82,31 | 31,69 D |
| 2413 | IMPOSTO ESTIMADO | 0,00 | 0,00 | 223,70 | 223,70 | 0,00 |
| 2415 | APURAMENTO | 0,00 | 0,00 | 223,70 | 223,70 | 0,00 |

Balancete Analítico
Regularização

206 ALBIGEC-GESTAO EQ.CULT.DESP.LAZER,E.M.,SA
6000-083 CASTELO BRANCO
505715449

Contas : 11 a 89

Exercicio de **2021**

| Conta | Nome | Período | | Acumulado | | Saldo |
|------------------------|--|-------------|-------------|---------------------|---------------------|--------------------|
| | | Débito | Crédito | Débito | Crédito | |
| 2416 | IMPOSTO A PAGAR | 0,00 | 0,00 | 141,39 | 141,39 | 0,00 |
| 242 | Retenção de impostos sobre rendimentos | 0,00 | 0,00 | 11.721,00 | 13.269,00 | 1.548,00 C |
| 2421 | S-RENDIMENTOS TRABALHO DEPENDENTE | 0,00 | 0,00 | 11.721,00 | 12.852,00 | 1.131,00 C |
| 2422 | S-RENDIMENTOS TRABALHO INDEPENDENTE | 0,00 | 0,00 | 0,00 | 417,00 | 417,00 C |
| 243 | Imposto sobre o valor acrescentado (IVA) | 0,00 | 0,00 | 279.619,06 | 277.630,44 | 1.988,62 D |
| 2432 | IVA - Dedutível | 0,00 | 0,00 | 33.661,22 | 33.661,22 | 0,00 |
| 24322 | IVA DEDUTIVEL-IMOBILIZADO | 0,00 | 0,00 | 3.318,05 | 3.318,05 | 0,00 |
| 2432202 | IVA-DED.IMOBIL.-TX NORMAL-NACIONAIS | 0,00 | 0,00 | 154,54 | 154,54 | 0,00 |
| 2432204 | IVA-DED.IMOB.TX.NORM.(20)-NACIONAIS | 0,00 | 0,00 | 2.652,91 | 2.652,91 | 0,00 |
| 2432292 | IVA-DED.IMOB.TX.NORMAL-INTRACOM. | 0,00 | 0,00 | 510,60 | 510,60 | 0,00 |
| 24323 | IVA DEDUTIVEL-BENS E SERVICOS | 0,00 | 0,00 | 30.343,17 | 30.343,17 | 0,00 |
| 2432301 | IVA-DED.BENS E SERV.-TX RED-NACION. | 0,00 | 0,00 | 102,79 | 102,79 | 0,00 |
| 2432303 | IVA-DED.BENS E SERV.-TX AGRA-NACION | 0,00 | 0,00 | 55,46 | 55,46 | 0,00 |
| 2432304 | IVA-DED.BENS SERV.TX.NORMAL NACIONAL | 0,00 | 0,00 | 30.184,92 | 30.184,92 | 0,00 |
| 2433 | IVA - Liquidado | 0,00 | 0,00 | 65.904,27 | 65.904,27 | 0,00 |
| 24331 | IVA LIQUIDADO-OPERACOES GERAIS | 0,00 | 0,00 | 65.904,27 | 65.904,27 | 0,00 |
| 2433101 | IVA-LIQUID.OP.GERAIS-TX RED-NACIONA | 0,00 | 0,00 | 4.295,33 | 4.295,33 | 0,00 |
| 2433104 | IVA-LIQUID.OP.GER.TX.NORMAL NACIONAL | 0,00 | 0,00 | 61.098,34 | 61.098,34 | 0,00 |
| 2433194 | IVA-LIQ.OP.GER.-TX.NORM.(19%)-INTR. | 0,00 | 0,00 | 510,60 | 510,60 | 0,00 |
| 2434 | IVA - Regularizações | 0,00 | 0,00 | 1.851,69 | 1.851,69 | 0,00 |
| 24341 | IVA REGULAR-PERIOD.FAVOR EMPRESA | 0,00 | 0,00 | 1.840,79 | 1.840,79 | 0,00 |
| 2434102 | IVA-REGULAR.FAVOR EMPRESA ARTIGO 71 | 0,00 | 0,00 | 1.840,79 | 1.840,79 | 0,00 |
| 24342 | IVA REGULAR-PERIOD.FAVOR ESTADO | 0,00 | 0,00 | 10,90 | 10,90 | 0,00 |
| 2434202 | IVA-REGULAR.FAVOR ESTADO ARTIGO 71 | 0,00 | 0,00 | 10,90 | 10,90 | 0,00 |
| 2435 | IVA - Apuramento | 0,00 | 0,00 | 93.230,45 | 93.230,45 | 0,00 |
| 2436 | IVA - A pagar | 0,00 | 0,00 | 28.856,35 | 28.856,35 | 0,00 |
| 24361 | IVA-A PAGAR VALORES APURADOS | 0,00 | 0,00 | 28.856,35 | 28.856,35 | 0,00 |
| 2437 | IVA - A recuperar | 0,00 | 0,00 | 56.115,08 | 54.126,46 | 1.988,62 D |
| 245 | CONTRIBUIÇÕES | 0,00 | 0,00 | 132.049,34 | 140.477,08 | 8.427,74 C |
| 2451 | Contribuições para a Segurança Social | 0,00 | 0,00 | 132.049,34 | 140.477,08 | 8.427,74 C |
| 248 | Outras tributações | 0,00 | 0,00 | 1.128,69 | 1.167,39 | 38,70 C |
| 2487 | OUTRAS TRIBUTAÇÕES-FCT E FGCT | 0,00 | 0,00 | 1.128,69 | 1.167,39 | 38,70 C |
| 27 | Outras contas a receber e a pagar | 0,00 | 0,00 | 159.200,31 | 256.280,81 | 97.080,50 C |
| 272 | Devedores e credores por acréscimos (per | 0,00 | 0,00 | 81.014,79 | 149.478,11 | 68.463,32 C |
| 2722 | Credores por acréscimos de gastos | 0,00 | 0,00 | 81.014,79 | 149.478,11 | 68.463,32 C |
| 27222 | REMUNERACOES A LIQUIDAR | 0,00 | 0,00 | 78.846,02 | 139.150,30 | 60.304,28 C |
| 27229 | OUTROS ACRESCIMOS DE CUSTOS | 0,00 | 0,00 | 2.168,77 | 10.327,81 | 8.159,04 C |
| 278 | Outros devedores e credores | 0,00 | 0,00 | 78.185,52 | 106.802,70 | 28.617,18 C |
| 2781 | SINDICATO/ASSOCIAÇÃO | 0,00 | 0,00 | 402,62 | 409,27 | 6,65 C |
| 2781003 | STAL | 0,00 | 0,00 | 402,62 | 409,27 | 6,65 C |
| 2784 | DEVEDORES E CREDITORES DIVERSOS | 0,00 | 0,00 | 77.782,90 | 106.393,43 | 28.610,53 C |
| 27841 | DEVEDORES DIVERSOS | 0,00 | 0,00 | 73.225,85 | 64.287,70 | 8.938,15 D |
| 27841014 | CINETEATRO-TICKETLINE | 0,00 | 0,00 | 35.248,60 | 26.310,45 | 8.938,15 D |
| 27841015 | PISCINA ALCAINS-TICKETLINE | 0,00 | 0,00 | 3.612,50 | 3.612,50 | 0,00 |
| 27841016 | PISCINA C.BRANCO-TICKETLINE | 0,00 | 0,00 | 34.364,75 | 34.364,75 | 0,00 |
| 27842 | CREDITORES DIVERSOS | 0,00 | 0,00 | 4.557,05 | 42.105,73 | 37.548,68 C |
| 27842001 | ECOZONA | 0,00 | 0,00 | 0,00 | 10,00 | 10,00 C |
| 27842003 | CAUCAO EXPLOR.REST.PISCINA ALCAINS | 0,00 | 0,00 | 0,00 | 1.000,00 | 1.000,00 C |
| 27842005 | CAUÇAO-BAR ESPLANADA PARQUE DA CIDADE (1 A | 0,00 | 0,00 | 0,00 | 1.350,00 | 1.350,00 C |
| 27842007 | FUNDO DE CAIXA | 0,00 | 0,00 | 0,00 | 500,00 | 500,00 C |
| 27842029 | PENHORA-JORGE M.ABRANTES FOLGADO | 0,00 | 0,00 | 1.107,05 | 1.107,05 | 0,00 |
| 27842032 | ID-SUBSIDIO | 0,00 | 0,00 | 3.450,00 | 38.138,68 | 34.688,68 C |
| 28 | Diferimentos | 0,00 | 0,00 | 6.196,35 | 2.487,01 | 3.709,34 D |
| 281 | Gastos a reconhecer | 0,00 | 0,00 | 6.075,60 | 2.366,26 | 3.709,34 D |
| 2812 | CUSTOS DIFERIDOS - SEGUROS | 0,00 | 0,00 | 5.165,25 | 2.245,51 | 2.919,74 D |
| 2819 | OUTROS CUSTOS DIFERIDOS | 0,00 | 0,00 | 910,35 | 120,75 | 789,60 D |
| 282 | Rendimentos a reconhecer | 0,00 | 0,00 | 120,75 | 120,75 | 0,00 |
| 2829 | OUTROS PROVEITOS DIFERIDOS | 0,00 | 0,00 | 120,75 | 120,75 | 0,00 |
| 282902 | OUTROS RENDIMENTOS | 0,00 | 0,00 | 120,75 | 120,75 | 0,00 |
| Total da Classe | | 0,00 | 0,00 | 1.345.405,44 | 1.443.267,68 | 97.862,24 C |
| Inventários | | | | | | |
| 32 | Mercadorias | 2.235,66 | 2.389,70 | 4.625,36 | 2.389,70 | 2.235,66 D |
| 321 | MERCADORIAS GERAIS | 2.235,66 | 2.389,70 | 4.625,36 | 2.389,70 | 2.235,66 D |

Balancete Analítico
Regularização

206 ALBIGEC-GESTAO EQ.CULT.DESP.LAZER,E.M.,SA
6000-083 CASTELO BRANCO
505715449

Contas : 11 a 89

Exercicio de **2021**

| Conta | Nome | Período | | Acumulado | | Saldo |
|---|---|-----------------|-----------------|-------------------|-------------------|---------------------|
| | | Débito | Crédito | Débito | Crédito | |
| 3211 | EXISTENCIAS-ISENTAS J.PAÇO(ARTG.CORTIÇA) | 186,00 | 306,00 | 492,00 | 306,00 | 186,00 D |
| 3212 | EXISTENCIAS- TAXA NORMAL J.PAÇO(ARTG.DIVERE | 133,74 | 167,78 | 301,52 | 167,78 | 133,74 D |
| 3213 | EXISTENCIAS- TAXA NORMAL P.C.BRANCO | 1.915,92 | 1.915,92 | 3.831,84 | 1.915,92 | 1.915,92 D |
| | Total da Classe | 2.235,66 | 2.389,70 | 4.625,36 | 2.389,70 | 2.235,66 D |
| Investimentos | | | | | | |
| 41 | Investimentos financeiros | 0,00 | 0,00 | 3.277,57 | 516,19 | 2.761,38 D |
| 414 | Investimentos noutras empresas | 0,00 | 0,00 | 3.277,57 | 516,19 | 2.761,38 D |
| 4149 | OUTROS INVESTIMENTOS FINANCEIROS-FCT | 0,00 | 0,00 | 3.277,57 | 516,19 | 2.761,38 D |
| 414901 | FUNCIONARIOS | 0,00 | 0,00 | 3.277,57 | 516,19 | 2.761,38 D |
| 43 | Activos fixos tangíveis | 0,00 | 0,00 | 399.982,72 | 255.915,08 | 144.067,64 D |
| 432 | Edifícios e outras construções | 0,00 | 0,00 | 282.806,03 | 0,00 | 282.806,03 D |
| 433 | Equipamento básico | 0,00 | 0,00 | 28.607,10 | 0,00 | 28.607,10 D |
| 435 | Equipamento administrativo | 0,00 | 0,00 | 41.162,93 | 0,00 | 41.162,93 D |
| 437 | Outros activos fixos tangíveis | 0,00 | 0,00 | 47.406,66 | 0,00 | 47.406,66 D |
| 4371 | OUTRAS IMOBILIZACOES CORPOREAS | 0,00 | 0,00 | 47.406,66 | 0,00 | 47.406,66 D |
| 438 | Depreciações acumuladas | 0,00 | 0,00 | 0,00 | 255.915,08 | 255.915,08 C |
| 4382 | AMORT.ACUM.-EDIFICIOS OUTR.CONSTR. | 0,00 | 0,00 | 0,00 | 161.142,08 | 161.142,08 C |
| 4383 | AMORT.ACUM.-EQUIPAMENTO BASICO | 0,00 | 0,00 | 0,00 | 24.591,33 | 24.591,33 C |
| 4386 | AMORT.ACUM.-EQUIPAMENTO ADMINISTR. | 0,00 | 0,00 | 0,00 | 39.159,99 | 39.159,99 C |
| 4387 | OUTROS ACTIVOS FIXOS TANGIVEIS | 0,00 | 0,00 | 0,00 | 31.021,68 | 31.021,68 C |
| 44 | Activos intangíveis | 0,00 | 0,00 | 5.962,35 | 4.851,50 | 1.110,85 D |
| 443 | Programas de computador | 0,00 | 0,00 | 5.962,35 | 0,00 | 5.962,35 D |
| 448 | Amortizações acumuladas | 0,00 | 0,00 | 0,00 | 4.851,50 | 4.851,50 C |
| 4485 | PROGRAMAS DE COMPUTADOR | 0,00 | 0,00 | 0,00 | 4.851,50 | 4.851,50 C |
| | Total da Classe | 0,00 | 0,00 | 409.222,64 | 261.282,77 | 147.939,87 D |
| Capital, reservas e resultados transitados | | | | | | |
| 51 | Capital | 0,00 | 0,00 | 0,00 | 50.000,00 | 50.000,00 C |
| 511 | CAPITAL SOCIAL | 0,00 | 0,00 | 0,00 | 50.000,00 | 50.000,00 C |
| 5111 | CAPITAL SOCIAL: CAMARA M.C.BRANCO | 0,00 | 0,00 | 0,00 | 50.000,00 | 50.000,00 C |
| 55 | Reservas | 0,00 | 0,00 | 0,00 | 61.200,00 | 61.200,00 C |
| 551 | Reservas legais | 0,00 | 0,00 | 0,00 | 11.200,00 | 11.200,00 C |
| 552 | Outras reservas | 0,00 | 0,00 | 0,00 | 50.000,00 | 50.000,00 C |
| 5523 | RESERVAS LIVRES | 0,00 | 0,00 | 0,00 | 50.000,00 | 50.000,00 C |
| 56 | Resultados transitados | 0,00 | 0,00 | 213.739,56 | 560.264,99 | 346.525,43 C |
| 5699 | RESULTADOS TRANSITADOS-C-LANCAMENTO | 0,00 | 0,00 | 213.739,56 | 560.264,99 | 346.525,43 C |
| 59 | Outras variações no capital próprio | 0,00 | 0,00 | 53.138,68 | 176.386,50 | 123.247,82 C |
| 593 | Subsídios | 0,00 | 0,00 | 53.138,68 | 176.386,50 | 123.247,82 C |
| 593101 | CAMARA MUNICIPAL DE CASTELO BRANCO | 0,00 | 0,00 | 15.000,00 | 172.936,50 | 157.936,50 C |
| 593201 | IMPOSTO DIFERIDO-CAMARA MUNIC. DE C. BRANCO | 0,00 | 0,00 | 38.138,68 | 3.450,00 | 34.688,68 D |
| | Total da Classe | 0,00 | 0,00 | 266.878,24 | 847.851,49 | 580.973,25 C |
| Gastos | | | | | | |
| 61 | Custo das mercadorias vendidas e das mat | 2.389,70 | 2.235,66 | 2.389,70 | 2.235,66 | 154,04 D |
| 611 | Mercadorias | 2.389,70 | 2.235,66 | 2.389,70 | 2.235,66 | 154,04 D |
| 6111 | MERCADORIAS | 2.389,70 | 2.235,66 | 2.389,70 | 2.235,66 | 154,04 D |
| 62 | Fornecimentos e serviços externos | 0,00 | 0,00 | 175.246,78 | 1.074,22 | 174.172,56 D |
| 622 | Serviços especializados | 0,00 | 0,00 | 100.780,22 | 789,60 | 99.990,62 D |
| 62202 | Publicidade e propaganda | 0,00 | 0,00 | 3.554,11 | 0,00 | 3.554,11 D |
| 62203 | Vigilância e segurança | 0,00 | 0,00 | 413,00 | 0,00 | 413,00 D |
| 6221 | Trabalhos especializados | 0,00 | 0,00 | 15.622,86 | 789,60 | 14.833,26 D |
| 6221029 | AMREMEDI0-GABINETE DE CONTABILIDADE,LDA | 0,00 | 0,00 | 3.300,00 | 0,00 | 3.300,00 D |
| 6221099 | TRABALHOS ESPECIALIZADOS DIVERSOS | 0,00 | 0,00 | 12.322,86 | 789,60 | 11.533,26 D |
| 6224 | Honorários | 0,00 | 0,00 | 37.295,60 | 0,00 | 37.295,60 D |
| 6224026 | PAULO JOSE J.N.RIBEIRO | 0,00 | 0,00 | 852,00 | 0,00 | 852,00 D |
| 6224029 | HUGO LITO DE ANDRIÇA | 0,00 | 0,00 | 408,00 | 0,00 | 408,00 D |
| 6224073 | CARLA MARISA RAMALHO A.RIBEIRO | 0,00 | 0,00 | 1.464,00 | 0,00 | 1.464,00 D |
| 6224090 | MARCIO AVILA | 0,00 | 0,00 | 2.540,00 | 0,00 | 2.540,00 D |
| 6224117 | ANDRE ALEXANDRE ALVES RIBEIRO | 0,00 | 0,00 | 204,00 | 0,00 | 204,00 D |
| 6224119 | JOAO RAFAEL DA CRUZ SILVA | 0,00 | 0,00 | 744,00 | 0,00 | 744,00 D |
| 6224122 | ANA MAFALDA CATANA LOPES DIAS | 0,00 | 0,00 | 1.791,00 | 0,00 | 1.791,00 D |

Balancete Analítico
Regularização

206 ALBIGEC-GESTAO EQ.CULT.DESP.LAZER,E.M.,SA
6000-083 CASTELO BRANCO
505715449

Contas : 11 a 89

Exercicio de **2021**

| Conta | Nome | Período | | Acumulado | | Saldo |
|---------|--|---------|---------|------------|-----------|--------------|
| | | Débito | Crédito | Débito | Crédito | |
| 6224125 | ISABEL MORAIS BATISTA | 0,00 | 0,00 | 300,00 | 0,00 | 300,00 D |
| 6224130 | JOAO PEDRO BISPO LEITE | 0,00 | 0,00 | 8.199,50 | 0,00 | 8.199,50 D |
| 6224133 | MARTA ALEXANDRA FREITAS TEIXEIRA | 0,00 | 0,00 | 132,00 | 0,00 | 132,00 D |
| 6224134 | NUNO MIGUEL MONTEIRO MADALENO | 0,00 | 0,00 | 7.919,10 | 0,00 | 7.919,10 D |
| 6224136 | LUIS GONÇALO AFONSO NUNES | 0,00 | 0,00 | 7.696,00 | 0,00 | 7.696,00 D |
| 6224145 | MARIO RUI PAIVA DIAS | 0,00 | 0,00 | 900,00 | 0,00 | 900,00 D |
| 6224146 | RUBEN ANDRE PEREIRA TAVARES | 0,00 | 0,00 | 348,00 | 0,00 | 348,00 D |
| 6224149 | RITA PESTANA BOAVIDA CABRAL | 0,00 | 0,00 | 418,50 | 0,00 | 418,50 D |
| 6224151 | SANDRA MARIA TOSCANO BERINGUILHO | 0,00 | 0,00 | 521,00 | 0,00 | 521,00 D |
| 6224153 | MARIA CORTES ANTUNES GIL ESTEVES | 0,00 | 0,00 | 890,00 | 0,00 | 890,00 D |
| 6224154 | JULIANA RAQUEL PEREIRA MARTINS | 0,00 | 0,00 | 504,00 | 0,00 | 504,00 D |
| 6224155 | JOAO GUILHERME GONÇALVES VAZ | 0,00 | 0,00 | 216,00 | 0,00 | 216,00 D |
| 6224156 | DIOGO SILVA MARZIA | 0,00 | 0,00 | 420,00 | 0,00 | 420,00 D |
| 6224157 | RENATA SANTOS RIBAS | 0,00 | 0,00 | 828,50 | 0,00 | 828,50 D |
| 6226 | Conservação e reparação | 0,00 | 0,00 | 43.429,25 | 0,00 | 43.429,25 D |
| 62262 | CONSER.REPAR.-EDIFICIOS OUT.CONSTR. | 0,00 | 0,00 | 41.381,08 | 0,00 | 41.381,08 D |
| 62263 | CONSER.REPAR.-EQUIPAMENTO BASICO | 0,00 | 0,00 | 173,15 | 0,00 | 173,15 D |
| 62266 | CONSER.REPAR.-EQUIPAMENTO ADMINISTR | 0,00 | 0,00 | 76,82 | 0,00 | 76,82 D |
| 62269 | CONSER.REPAR.-OUTRAS IMOBILIZACOES | 0,00 | 0,00 | 1.798,20 | 0,00 | 1.798,20 D |
| 6228 | Outros | 0,00 | 0,00 | 465,40 | 0,00 | 465,40 D |
| 62281 | DESPESAS BANCARIAS | 0,00 | 0,00 | 465,40 | 0,00 | 465,40 D |
| 623 | Materiais | 0,00 | 0,00 | 3.965,61 | 10,50 | 3.955,11 D |
| 6231 | Ferramentas e utensilios de desgaste ráp | 0,00 | 0,00 | 1.521,23 | 0,00 | 1.521,23 D |
| 6233 | Material de escritório | 0,00 | 0,00 | 2.281,61 | 10,50 | 2.271,11 D |
| 6235 | MEDICAMENTOS | 0,00 | 0,00 | 162,77 | 0,00 | 162,77 D |
| 624 | Energia e fluidos | 0,00 | 0,00 | 21.301,91 | 0,00 | 21.301,91 D |
| 6242 | Combustíveis | 0,00 | 0,00 | 21.301,91 | 0,00 | 21.301,91 D |
| 62424 | GAZ | 0,00 | 0,00 | 21.301,91 | 0,00 | 21.301,91 D |
| 625 | Deslocações, estadas e transportes | 0,00 | 0,00 | 5.556,94 | 0,00 | 5.556,94 D |
| 6251 | Deslocações e estadas | 0,00 | 0,00 | 5.531,32 | 0,00 | 5.531,32 D |
| 62511 | REFEICOES E ALOJAMENTO | 0,00 | 0,00 | 807,40 | 0,00 | 807,40 D |
| 62519 | OUTRAS DESLOCACOES E ESTADIAS | 0,00 | 0,00 | 4.723,92 | 0,00 | 4.723,92 D |
| 6251904 | RICARDO JORGE GOMES DA SILVA | 0,00 | 0,00 | 2.970,00 | 0,00 | 2.970,00 D |
| 6251905 | CARINA PERPETUA DUARTE MARCELINO | 0,00 | 0,00 | 518,40 | 0,00 | 518,40 D |
| 6251913 | LUIS FERNANDO MATEUS | 0,00 | 0,00 | 380,16 | 0,00 | 380,16 D |
| 6251914 | JORGE GODINHO | 0,00 | 0,00 | 293,76 | 0,00 | 293,76 D |
| 6251915 | JOAO BISPO | 0,00 | 0,00 | 233,28 | 0,00 | 233,28 D |
| 6251916 | BEATRIZ FRADIQUE | 0,00 | 0,00 | 34,56 | 0,00 | 34,56 D |
| 6251917 | MIGUEL PIRES | 0,00 | 0,00 | 172,80 | 0,00 | 172,80 D |
| 6251918 | JOAO VAZ | 0,00 | 0,00 | 69,12 | 0,00 | 69,12 D |
| 6251919 | ANA CARVALHO | 0,00 | 0,00 | 34,56 | 0,00 | 34,56 D |
| 6251920 | MARIANA IVANOVA | 0,00 | 0,00 | 17,28 | 0,00 | 17,28 D |
| 6258 | Outros | 0,00 | 0,00 | 25,62 | 0,00 | 25,62 D |
| 626 | Serviços diversos | 0,00 | 0,00 | 43.642,10 | 274,12 | 43.367,98 D |
| 6261 | Rendas e alugueres | 0,00 | 0,00 | 1.950,00 | 0,00 | 1.950,00 D |
| 6261008 | ALUGUERES DIVERSOS - TX.NORMAL | 0,00 | 0,00 | 1.950,00 | 0,00 | 1.950,00 D |
| 6262 | Comunicação | 0,00 | 0,00 | 4.121,00 | 0,00 | 4.121,00 D |
| 62621 | CORREIO | 0,00 | 0,00 | 0,95 | 0,00 | 0,95 D |
| 62623 | TELEMOVEL | 0,00 | 0,00 | 232,81 | 0,00 | 232,81 D |
| 62625 | SERVIÇO MEO | 0,00 | 0,00 | 375,74 | 0,00 | 375,74 D |
| 62629 | COMUNICACOES DIVERSAS | 0,00 | 0,00 | 3.511,50 | 0,00 | 3.511,50 D |
| 6263 | Seguros | 0,00 | 0,00 | 3.159,23 | 274,12 | 2.885,11 D |
| 62635 | SEGUROS-RESPONSABILIDADE CIVIL | 0,00 | 0,00 | 144,17 | 0,00 | 144,17 D |
| 62638 | SEGUROS-VIDA-ACIDENTES | 0,00 | 0,00 | 615,25 | 274,12 | 341,13 D |
| 62639 | SEGUROS-DIVERSOS | 0,00 | 0,00 | 2.399,81 | 0,00 | 2.399,81 D |
| 6265 | Contencioso e notariado | 0,00 | 0,00 | 543,00 | 0,00 | 543,00 D |
| 6267 | Limpeza, higiene e conforto | 0,00 | 0,00 | 18.175,63 | 0,00 | 18.175,63 D |
| 62671 | Limpeza, higiene e conforto-GERAL | 0,00 | 0,00 | 17.754,13 | 0,00 | 17.754,13 D |
| 62672 | Limpeza, higiene e conforto-COVID 19 | 0,00 | 0,00 | 421,50 | 0,00 | 421,50 D |
| 6268 | Outros serviços | 0,00 | 0,00 | 15.693,24 | 0,00 | 15.693,24 D |
| 62681 | FORNECIMENTOS DIVERSOS | 0,00 | 0,00 | 3.794,38 | 0,00 | 3.794,38 D |
| 62682 | O. FORN. P- MANUTENCAO DAS PISCINAS | 0,00 | 0,00 | 9.107,38 | 0,00 | 9.107,38 D |
| 62683 | O.FORNECIMENTOS-CINETEATRO | 0,00 | 0,00 | 1.093,57 | 0,00 | 1.093,57 D |
| 62688 | ACTIVIDADES CULTURAIS | 0,00 | 0,00 | 1.697,91 | 0,00 | 1.697,91 D |
| 63 | Gastos com o pessoal | 0,00 | 0,00 | 594.617,44 | 66.554,36 | 528.063,08 D |

Balancete Analítico
Regularização

206 ALBIGEC-GESTAO EQ.CULT.DESP.LAZER,E.M.,SA
6000-083 CASTELO BRANCO
505715449

Exercicio de **2021**

Contas : 11 a 89

| Conta | Nome | Período | | Acumulado | | Saldo |
|--------------------|---|-----------------|-----------------|-------------------|------------------|---------------------|
| | | Débito | Crédito | Débito | Crédito | |
| 632 | Remunerações do pessoal | 0,00 | 0,00 | 481.851,97 | 53.574,52 | 428.277,45 D |
| 6321 | ORDENADOS E SALARIOS | 0,00 | 0,00 | 325.969,08 | 22.298,73 | 303.670,35 D |
| 6322 | REMUNERACOES ADICIONAIS | 0,00 | 0,00 | 155.882,89 | 31.275,79 | 124.607,10 D |
| 632201 | SUBSIDIO DE FERIAS | 0,00 | 0,00 | 60.016,69 | 25.481,89 | 34.534,80 D |
| 632202 | SUBSIDIO DE NATAL | 0,00 | 0,00 | 27.073,37 | 473,90 | 26.599,47 D |
| 632203 | SUBSIDIO DE ALMOCO | 0,00 | 0,00 | 38.598,90 | 0,00 | 38.598,90 D |
| 632207 | HORAS EXTRAS | 0,00 | 0,00 | 8.575,42 | 0,00 | 8.575,42 D |
| 632208 | FERIADOS | 0,00 | 0,00 | 5.667,09 | 0,00 | 5.667,09 D |
| 632209 | ABONO P- FALHAS- ACERTOS | 0,00 | 0,00 | 1.466,93 | 0,00 | 1.466,93 D |
| 632212 | PREMIOS P/OBJECTIVOS | 0,00 | 0,00 | 10.640,00 | 5.320,00 | 5.320,00 D |
| 632215 | VENCIMENTO BASE-APOIO EXC.FAMILIA | 0,00 | 0,00 | 3.413,66 | 0,00 | 3.413,66 D |
| 632216 | Ad. Manut. Maquinas | 0,00 | 0,00 | 430,83 | 0,00 | 430,83 D |
| 635 | Encargos sobre remunerações | 0,00 | 0,00 | 102.165,84 | 10.440,09 | 91.725,75 D |
| 6352 | T.S.U.S-REMUNERACOES DO PESSOAL | 0,00 | 0,00 | 102.081,29 | 10.425,98 | 91.655,31 D |
| 6357 | ENCARGOS SOBRE REMUNERAÇÕES-FGCT | 0,00 | 0,00 | 84,55 | 14,11 | 70,44 D |
| 636 | Seguros de acidentes no trabalho e doenc | 0,00 | 0,00 | 5.835,75 | 1.167,15 | 4.668,60 D |
| 638 | Outros gastos com o pessoal | 0,00 | 0,00 | 4.763,88 | 1.372,60 | 3.391,28 D |
| 6382 | FARDAMENTO | 0,00 | 0,00 | 2.712,64 | 1.260,00 | 1.452,64 D |
| 6383 | OUTROS CUSTOS C/PESSOAL | 0,00 | 0,00 | 162,50 | 0,00 | 162,50 D |
| 6385 | SAUDE.SEGURANÇA E HIGIENE TRABALHO | 0,00 | 0,00 | 1.888,74 | 112,60 | 1.776,14 D |
| 64 | Gastos de depreciação e de amortização | 0,00 | 0,00 | 21.156,70 | 0,00 | 21.156,70 D |
| 642 | Activos fixos tangíveis | 0,00 | 0,00 | 20.107,76 | 0,00 | 20.107,76 D |
| 6422 | EDIFICIOS E OUTR.CONSTRUCOES | 0,00 | 0,00 | 15.858,26 | 0,00 | 15.858,26 D |
| 6423 | EQUIPAMENTO BASICO | 0,00 | 0,00 | 1.024,39 | 0,00 | 1.024,39 D |
| 6426 | EQUIPAMENTO ADMINISTRATIVO | 0,00 | 0,00 | 609,34 | 0,00 | 609,34 D |
| 6427 | OUTROS ATIVOS FIXOS TANGIVEIS | 0,00 | 0,00 | 2.615,77 | 0,00 | 2.615,77 D |
| 643 | Activos intangíveis. | 0,00 | 0,00 | 1.048,94 | 0,00 | 1.048,94 D |
| 6435 | PROGRAMAS DE COMPUTADOR | 0,00 | 0,00 | 1.048,94 | 0,00 | 1.048,94 D |
| 68 | Outros gastos e perdas | 0,00 | 0,00 | 9.403,98 | 0,00 | 9.403,98 D |
| 681 | Impostos | 0,00 | 0,00 | 623,14 | 0,00 | 623,14 D |
| 6813 | Taxas | 0,00 | 0,00 | 623,14 | 0,00 | 623,14 D |
| 688 | Outros | 0,00 | 0,00 | 8.780,84 | 0,00 | 8.780,84 D |
| 6881 | Correcções relativas a periodos anterior | 0,00 | 0,00 | 8.760,89 | 0,00 | 8.760,89 D |
| 6888 | Outros não especificados | 0,00 | 0,00 | 19,95 | 0,00 | 19,95 D |
| 68881 | MULTAS E PENALIDADES | 0,00 | 0,00 | 19,95 | 0,00 | 19,95 D |
| 688811 | MULTAS FISCAIS | 0,00 | 0,00 | 19,95 | 0,00 | 19,95 D |
| 69 | Gastos de financiamento | 0,00 | 0,00 | 71,63 | 0,00 | 71,63 D |
| 691 | Juros suportados | 0,00 | 0,00 | 71,62 | 0,00 | 71,62 D |
| 6911 | Juros de financiamentos obtidos | 0,00 | 0,00 | 71,62 | 0,00 | 71,62 D |
| 69115 | JUROS DE MORA E COMPENSATORIOS | 0,00 | 0,00 | 71,62 | 0,00 | 71,62 D |
| 691151 | NAO ACEITES (I.R.C.) | 0,00 | 0,00 | 71,62 | 0,00 | 71,62 D |
| 698 | Outros gastos de financiamento | 0,00 | 0,00 | 0,01 | 0,00 | 0,01 D |
| 6988 | Outros | 0,00 | 0,00 | 0,01 | 0,00 | 0,01 D |
| 69883 | OUT.CUST.-PERD.N-ESPEC. | 0,00 | 0,00 | 0,01 | 0,00 | 0,01 D |
| | Total da Classe | 2.389,70 | 2.235,66 | 802.886,23 | 69.864,24 | 733.021,99 D |
| Rendimentos | | | | | | |
| 72 | Prestações de serviços | 0,00 | 0,00 | 28,46 | 307.110,07 | 307.081,61 C |
| 721 | Serviços | 0,00 | 0,00 | 0,00 | 307.110,07 | 307.110,07 C |
| 7211 | SERVICOS-MERCADO NACIONAL | 0,00 | 0,00 | 0,00 | 307.110,07 | 307.110,07 C |
| 72112 | SERVICOS-TX REDUZIDA | 0,00 | 0,00 | 0,00 | 71.589,27 | 71.589,27 C |
| 72113 | SERVICOS-TX NORMAL | 0,00 | 0,00 | 0,00 | 235.520,80 | 235.520,80 C |
| 728 | Descontos e abatimentos | 0,00 | 0,00 | 28,46 | 0,00 | 28,46 D |
| 7281 | ANULACAO DE SERVICOS - NACIONAIS | 0,00 | 0,00 | 28,46 | 0,00 | 28,46 D |
| 728113 | ANUL.SERV.-NACIONAIS-TX NORMAL | 0,00 | 0,00 | 28,46 | 0,00 | 28,46 D |
| 75 | Subsídios à exploração | 0,00 | 0,00 | 0,00 | 240.646,74 | 240.646,74 C |
| 751 | Subsídios de entidades públicas | 0,00 | 0,00 | 0,00 | 240.646,74 | 240.646,74 C |
| 75101 | CAMARA MUNICIPAL CASTELO BRANCO | 0,00 | 0,00 | 0,00 | 238.250,71 | 238.250,71 C |
| 75103 | S.SOCIAL-MEDIDA EXCECIONAL TEMPORARIA AEF | 0,00 | 0,00 | 0,00 | 1.635,53 | 1.635,53 C |
| 75104 | IAPMEI | 0,00 | 0,00 | 0,00 | 760,50 | 760,50 C |
| 76 | Reversões | 0,00 | 0,00 | 0,00 | 1.050,00 | 1.050,00 C |
| 762 | De perdas por imparidade | 0,00 | 0,00 | 0,00 | 1.050,00 | 1.050,00 C |
| 7621 | Em dívidas a receber | 0,00 | 0,00 | 0,00 | 1.050,00 | 1.050,00 C |

Balancete Analítico
Regularização

206 ALBIGEC-GESTAO EQ.CULT.DESP.LAZER,E.M.,SA
6000-083 CASTELO BRANCO
505715449

Contas : 11 a 89

Exercicio de **2021**

| Conta | Nome | Período | | Acumulado | | Saldo |
|-------------------|--|----------|----------|--------------|--------------|--------------|
| | | Débito | Crédito | Débito | Crédito | |
| 76211 | Cientes | 0,00 | 0,00 | 0,00 | 1.050,00 | 1.050,00 C |
| 78 | Outros rendimentos | 0,00 | 0,00 | 7.450,00 | 43.103,40 | 35.653,40 C |
| 787 | Rendimentos em investimentos não financeiros | 0,00 | 0,00 | 7.450,00 | 27.468,33 | 20.018,33 C |
| 7874 | Rendas e outros rendimentos em proprieda | 0,00 | 0,00 | 7.450,00 | 26.360,00 | 18.910,00 C |
| 78741 | ALUGUER BAR ESPLANADA-PQ.CIDADE | 0,00 | 0,00 | 4.950,00 | 9.450,00 | 4.500,00 C |
| 78742 | ALUGUER BAR PISCINA C.BRANCO | 0,00 | 0,00 | 2.500,00 | 15.000,00 | 12.500,00 C |
| 78743 | ALUGUER BAR PISCINA ALCAINS | 0,00 | 0,00 | 0,00 | 910,00 | 910,00 C |
| 78744 | ALUGUER DE AUDITORIO CINETEATRO | 0,00 | 0,00 | 0,00 | 500,00 | 500,00 C |
| 78745 | ALUGUER AUDITORIO SOLAR ALCAINS | 0,00 | 0,00 | 0,00 | 500,00 | 500,00 C |
| 7878 | Outros rendimentos | 0,00 | 0,00 | 0,00 | 1.108,33 | 1.108,33 C |
| 788 | Outros | 0,00 | 0,00 | 0,00 | 15.635,07 | 15.635,07 C |
| 7881 | Correcções relativas a períodos anterior | 0,00 | 0,00 | 0,00 | 635,07 | 635,07 C |
| 7883 | Imputação de subsídios para investimento | 0,00 | 0,00 | 0,00 | 15.000,00 | 15.000,00 C |
| 79 | Juros, dividendos e outros rendimentos s | 0,00 | 0,00 | 0,00 | 126,79 | 126,79 C |
| 791 | Juros obtidos | 0,00 | 0,00 | 0,00 | 126,78 | 126,78 C |
| 7911 | De depósitos | 0,00 | 0,00 | 0,00 | 126,78 | 126,78 C |
| 798 | Outros rendimentos similares | 0,00 | 0,00 | 0,00 | 0,01 | 0,01 C |
| 7989 | OUT.PROVEIT.GANH.N-ESPECI.S-REG.IVA | 0,00 | 0,00 | 0,00 | 0,01 | 0,01 C |
| | Total da Classe | 0,00 | 0,00 | 7.478,46 | 592.037,00 | 584.558,54 C |
| Resultados | | | | | | |
| 81 | Resultado líquido do período | 0,00 | 0,00 | 213.739,56 | 217.189,56 | 3.450,00 C |
| 812 | Imposto sobre o rendimento do período | 0,00 | 0,00 | 3.450,00 | 6.900,00 | 3.450,00 C |
| 8122 | Imposto diferido | 0,00 | 0,00 | 3.450,00 | 6.900,00 | 3.450,00 C |
| 818 | Resultado líquido | 0,00 | 0,00 | 210.289,56 | 210.289,56 | 0,00 |
| | Total da Classe | 0,00 | 0,00 | 213.739,56 | 217.189,56 | 3.450,00 C |
| | Totais Balancete | 4.625,36 | 4.625,36 | 4.504.482,47 | 4.504.482,47 | 0,00 |

Balancete Analítico

Apuramento

206 ALBIGEC-GESTAO EQ.CULT.DESP.LAZER,E.M.,SA

6000-083 CASTELO BRANCO

505715449

Exercicio de 2021

Contas : 11 a 89

| Conta | Nome | Período | | Acumulado | | Saldo |
|-----------------------------------|--|-------------|-------------|---------------------|---------------------|---------------------|
| | | Débito | Crédito | Débito | Crédito | |
| Meios financeiros líquidos | | | | | | |
| 11 | Caixa | 0,00 | 0,00 | 291.787,93 | 290.049,47 | 1.738,46 D |
| 111 | CAIXA-C-LANCAMENTO | 0,00 | 0,00 | 291.787,93 | 290.049,47 | 1.738,46 D |
| 11101 | FUNDO DE MANEIO PISCINA DE ALCAINS | 0,00 | 0,00 | 300,00 | 250,00 | 50,00 D |
| 11103 | FUNDO MANEIO DA SEDE | 0,00 | 0,00 | 290.642,93 | 289.498,93 | 1.144,00 D |
| 11105 | FUNDO MANEIO PISCINA C.BRANCO | 0,00 | 0,00 | 325,00 | 250,00 | 75,00 D |
| 11107 | FUNDO MANEIO J.PAÇO | 0,00 | 0,00 | 20,00 | 0,00 | 20,00 D |
| 11108 | FUNDO DE CAIXA | 0,00 | 0,00 | 500,00 | 50,54 | 449,46 D |
| 12 | Depósitos à ordem | 0,00 | 0,00 | 912.316,00 | 780.550,56 | 131.765,44 D |
| 121 | DEPOSITOS A ORDEM | 0,00 | 0,00 | 912.316,00 | 780.550,56 | 131.765,44 D |
| 12103 | SANTANDER TOTTA | 0,00 | 0,00 | 1.666,04 | 169,13 | 1.496,91 D |
| 12112 | CA CREDITO AGRICOLA | 0,00 | 0,00 | 901.905,17 | 780.163,15 | 121.742,02 D |
| 12116 | BANCO MONTEPIO | 0,00 | 0,00 | 8.744,79 | 218,28 | 8.526,51 D |
| 13 | Outros depósitos bancários | 0,00 | 0,00 | 250.142,61 | 0,00 | 250.142,61 D |
| 131 | DEPOSITOS A PRAZO | 0,00 | 0,00 | 250.142,61 | 0,00 | 250.142,61 D |
| 1311 | DEPOSITOS A PRAZO | 0,00 | 0,00 | 250.142,61 | 0,00 | 250.142,61 D |
| 13112 | CA CREDITO AGRICOLA | 0,00 | 0,00 | 100.000,00 | 0,00 | 100.000,00 D |
| 13116 | BANCO MONTEPIO-DEP.PRAZO | 0,00 | 0,00 | 150.142,61 | 0,00 | 150.142,61 D |
| Total da Classe | | 0,00 | 0,00 | 1.454.246,54 | 1.070.600,03 | 383.646,51 D |
| Contas a receber e a pagar | | | | | | |
| 21 | Clientes | 0,00 | 0,00 | 190.270,80 | 184.036,04 | 6.234,76 D |
| 211 | Clientes c/c | 0,00 | 0,00 | 122.080,96 | 115.846,20 | 6.234,76 D |
| 2111 | Clientes gerais | 0,00 | 0,00 | 122.080,96 | 115.846,20 | 6.234,76 D |
| 21111 | CLIENTES C-CORRENTE - NACIONAIS | 0,00 | 0,00 | 122.080,96 | 115.846,20 | 6.234,76 D |
| 211110032 | AMATO LUSITANO - ASSOC. DES. USALBI | 0,00 | 0,00 | 21.820,00 | 20.290,00 | 1.530,00 D |
| 211110040 | CAMARA MUNICIPAL DE CASTELO BRANCO | 0,00 | 0,00 | 59.562,70 | 59.562,70 | 0,00 |
| 211110045 | HOTEL RESIDENCIAL SANTIAGO,LDA | 0,00 | 0,00 | 173,40 | 0,00 | 173,40 D |
| 211110148 | LUDOVICO ANTUNES DIAS | 0,00 | 0,00 | 23.954,25 | 22.662,75 | 1.291,50 D |
| 211110151 | ALEXANDRE MANUEL SIMAO RISCADO | 0,00 | 0,00 | 1.119,30 | 1.119,30 | 0,00 |
| 211110152 | FACTOROCIO,SL | 0,00 | 0,00 | 363,61 | 0,00 | 363,61 D |
| 211110156 | C.C.D.CAMARA MUNICIPAL DE CASTELO BRANCO | 0,00 | 0,00 | 134,70 | 134,70 | 0,00 |
| 211110159 | D.A.,SOCIEDADE UNIPESSOAL,LDA | 0,00 | 0,00 | 12.730,50 | 11.346,75 | 1.383,75 D |
| 211110373 | PS-CASTELO BRANCO | 0,00 | 0,00 | 615,00 | 0,00 | 615,00 D |
| 211110516 | CENTRO CULTURAL DE ALCAINS | 0,00 | 0,00 | 115,00 | 115,00 | 0,00 |
| 211110517 | ORDEM DOS CONTABILISTAS CERTIFICADOS | 0,00 | 0,00 | 615,00 | 615,00 | 0,00 |
| 211110518 | Your Best Academy, Un | 0,00 | 0,00 | 877,50 | 0,00 | 877,50 D |
| 217 | CLIENTES DE COBRANCA DUVIDOSA | 0,00 | 0,00 | 67.139,84 | 1.050,00 | 66.089,84 D |
| 2171 | CLIENTES COBR.DUVID.NACIONAIS | 0,00 | 0,00 | 19.245,44 | 0,00 | 19.245,44 D |
| 21710009 | COSTA & MARTINS,LDA | 0,00 | 0,00 | 19.245,44 | 0,00 | 19.245,44 D |
| 2173 | CLIENTES EM MORA | 0,00 | 0,00 | 47.894,40 | 1.050,00 | 46.844,40 D |
| 21734 | CREDITOS EM MORA (MAIS DE 24 MESES) | 0,00 | 0,00 | 47.894,40 | 1.050,00 | 46.844,40 D |
| 2173401 | ANIBAL BARATA BELO | 0,00 | 0,00 | 47.894,40 | 1.050,00 | 46.844,40 D |
| 219 | Perdas por imparidade acumuladas | 0,00 | 0,00 | 1.050,00 | 67.139,84 | 66.089,84 C |
| 2193 | PARA CREDITOS EM MORA | 0,00 | 0,00 | 1.050,00 | 67.139,84 | 66.089,84 C |
| 21931 | OUTROS CLIENTES EM MORA | 0,00 | 0,00 | 1.050,00 | 67.139,84 | 66.089,84 C |
| 2193101 | COSTA & MARTINS,LDA | 0,00 | 0,00 | 0,00 | 19.245,44 | 19.245,44 C |
| 2193102 | ANIBAL BARATA BELO | 0,00 | 0,00 | 1.050,00 | 47.894,40 | 46.844,40 C |
| 22 | Fornecedores | 0,00 | 0,00 | 193.030,18 | 195.619,67 | 2.589,49 C |
| 221 | Fornecedores c/c | 0,00 | 0,00 | 193.030,18 | 195.619,67 | 2.589,49 C |
| 2211 | Fornecedores gerais | 0,00 | 0,00 | 193.030,18 | 195.619,67 | 2.589,49 C |
| 22111 | FORNECEDORES C-CORRENTE - NACIONAIS | 0,00 | 0,00 | 190.810,18 | 193.399,67 | 2.589,49 C |
| 221110003 | DROGARIA MODERNA ALCAINENSE, LDA. | 0,00 | 0,00 | 52,49 | 52,49 | 0,00 |
| 221110010 | CEDIS,LDA | 0,00 | 0,00 | 2.952,00 | 2.952,00 | 0,00 |
| 221110015 | LIMPALBI-SERV.LIMPEZA,LDA | 0,00 | 0,00 | 16.363,55 | 16.363,55 | 0,00 |
| 221110016 | SIQ SOC.INDUSTRIA QUIMICAS,LDA | 0,00 | 0,00 | 10.466,44 | 10.466,44 | 0,00 |
| 221110017 | PETROGAL - GALP ENERGIA | 0,00 | 0,00 | 4.057,24 | 4.057,24 | 0,00 |
| 221110020 | TMN,SA | 0,00 | 0,00 | 116,94 | 116,94 | 0,00 |
| 221110022 | MEO-SERVICOS DE COM.MULTIMEDIA, SA | 0,00 | 0,00 | 5.333,75 | 5.633,21 | 299,46 C |
| 221110029 | GRINCOPLDA | 0,00 | 0,00 | 549,60 | 549,60 | 0,00 |
| 221110031 | ROLPEL,LDA | 0,00 | 0,00 | 4.008,27 | 3.995,35 | 12,92 D |
| 221110035 | VALTER FERREIRA ARCANJO,LDA | 0,00 | 0,00 | 636,15 | 636,15 | 0,00 |
| 221110041 | ZEFERINO & MENDONÇA,LDA | 0,00 | 0,00 | 75,01 | 75,01 | 0,00 |
| 221110043 | ACRIALBI,LDA | 0,00 | 0,00 | 512,30 | 512,30 | 0,00 |

Balancete Analítico

Apuramento

206 ALBIGEC-GESTAO EQ.CULT.DESP.LAZER,E.M.,SA

6000-083 CASTELO BRANCO

505715449

Exercicio de 2021

Contas : 11 a 89

| Conta | Nome | Período | | Acumulado | | Saldo |
|-----------|--|---------|---------|------------|------------|------------|
| | | Débito | Crédito | Débito | Crédito | |
| 221110045 | CODIGO 912 | 0,00 | 0,00 | 830,25 | 830,25 | 0,00 |
| 221110049 | THYSSENKRUPP ELEVADORES,SA | 0,00 | 0,00 | 2.211,80 | 2.211,80 | 0,00 |
| 221110052 | INTERPREV,LDA | 0,00 | 0,00 | 2.165,79 | 2.059,71 | 106,08 D |
| 221110058 | INFORMARTE,SA | 0,00 | 0,00 | 467,40 | 467,40 | 0,00 |
| 221110061 | MCM-MOREIRA,CRUZ & MAGALHAES,LDA | 0,00 | 0,00 | 22.317,64 | 22.317,64 | 0,00 |
| 221110063 | RECONQUISTA | 0,00 | 0,00 | 934,80 | 934,80 | 0,00 |
| 221110068 | ALAN PROFESSIONAL,LDA | 0,00 | 0,00 | 2.982,31 | 2.982,31 | 0,00 |
| 221110071 | FERRAGENS DO AMIEIRO-UNIPessoal,LDA | 0,00 | 0,00 | 1.172,29 | 1.172,29 | 0,00 |
| 221110078 | ANTONIO JOAO & DUARTE,LDA | 0,00 | 0,00 | 2.533,80 | 2.533,80 | 0,00 |
| 221110079 | ALBICHAVES-ORLANDO A.R.DIAS | 0,00 | 0,00 | 130,40 | 130,40 | 0,00 |
| 221110095 | ROTEIRO CAMPISTA,LDA | 0,00 | 0,00 | 473,55 | 473,55 | 0,00 |
| 221110096 | ZECAFIL | 0,00 | 0,00 | 799,50 | 799,50 | 0,00 |
| 221110097 | CARLSER,LDA | 0,00 | 0,00 | 1.147,77 | 1.147,77 | 0,00 |
| 221110100 | MBIT-COMPUTADORES SERV.INF.SA | 0,00 | 0,00 | 1.311,03 | 1.311,03 | 0,00 |
| 221110101 | ZONALARME,UNIPessoal,LDA | 0,00 | 0,00 | 246,00 | 246,00 | 0,00 |
| 221110105 | TICKET LINE,LDA | 0,00 | 0,00 | 6.428,57 | 6.675,21 | 246,64 C |
| 221110110 | AMREMEDIO-GABINETE DE CONTABILIDADE,LDA | 0,00 | 0,00 | 4.059,00 | 4.059,00 | 0,00 |
| 221110114 | GALP POWER,SA | 0,00 | 0,00 | 30.309,69 | 30.309,69 | 0,00 |
| 221110116 | NISA RATO,LDA | 0,00 | 0,00 | 1.390,38 | 1.390,38 | 0,00 |
| 221110117 | CIVILINSP,LDA | 0,00 | 0,00 | 274,46 | 274,46 | 0,00 |
| 221110130 | NETSIGMA,LDA | 0,00 | 0,00 | 542,40 | 542,40 | 0,00 |
| 221110139 | HIDROPAISAGEM | 0,00 | 0,00 | 6.534,38 | 6.534,38 | 0,00 |
| 221110142 | ALBICAN | 0,00 | 0,00 | 270,60 | 270,60 | 0,00 |
| 221110146 | 3N ACTIVECARD UNIPessoal,LDA | 0,00 | 0,00 | 805,37 | 805,37 | 0,00 |
| 221110158 | MUSICALBI TRADICIONAL FOLK | 0,00 | 0,00 | 536,40 | 536,40 | 0,00 |
| 221110173 | ENERGICO BALANÇO UNIPessoal,LDA | 0,00 | 0,00 | 13.071,85 | 13.619,20 | 547,35 C |
| 221110192 | FARMACIA GRAVE- MARIA JOAO CASTANHEIRA AFC | 0,00 | 0,00 | 507,60 | 507,60 | 0,00 |
| 221110195 | LAVANDARIA EXPRESSO ALBICASTRENSE | 0,00 | 0,00 | 3.510,12 | 3.510,12 | 0,00 |
| 221110214 | COPIDATA,SA | 0,00 | 0,00 | 1.289,64 | 1.289,64 | 0,00 |
| 221110218 | TIAGO MARQUES | 0,00 | 0,00 | 1.231,20 | 1.231,20 | 0,00 |
| 221110239 | AQUIMISA,CONSULTORES AGRO-INDUSTRIAIS,LDA | 0,00 | 0,00 | 469,40 | 469,40 | 0,00 |
| 221110243 | BRUNO & ZITA,LDA | 0,00 | 0,00 | 912,90 | 912,90 | 0,00 |
| 221110256 | CAMARA MUNICIPAL DE CASTELO BRANCO | 0,00 | 0,00 | 0,00 | 70,27 | 70,27 C |
| 221110257 | FEDERAÇÃO PORTUGUESA DE NATAÇÃO | 0,00 | 0,00 | 1.581,00 | 1.581,00 | 0,00 |
| 221110265 | PINTO LOBO COMUNICAÇÃO E IMAGEM,LDA | 0,00 | 0,00 | 1.722,00 | 1.722,00 | 0,00 |
| 221110268 | TNT EXPRESS WORLDWIDE,LDA | 0,00 | 0,00 | 38,53 | 38,53 | 0,00 |
| 221110269 | EXACENTRO,LDA | 0,00 | 0,00 | 470,00 | 470,00 | 0,00 |
| 221110274 | FIDELIDADE-COMPANHIA DE SEGUROS,SA | 0,00 | 0,00 | 3.044,42 | 4.589,19 | 1.544,77 C |
| 221110276 | CB-RENT ALUGA VEICULOS E EQUIPAMENTO,LDA | 0,00 | 0,00 | 2.398,50 | 2.398,50 | 0,00 |
| 221110280 | JOSE EDUARDO AFONSO NUNES SILVA | 0,00 | 0,00 | 50,00 | 50,00 | 0,00 |
| 221110281 | ASSOCIAÇÃO DNS.PT | 0,00 | 0,00 | 86,10 | 86,10 | 0,00 |
| 221110282 | ALS-LIFE SCIENCES PORTUGAL, SA | 0,00 | 0,00 | 1.056,09 | 1.056,09 | 0,00 |
| 221110283 | KATERYNA TERESHCHENKO ANTUNES | 0,00 | 0,00 | 42,40 | 42,40 | 0,00 |
| 221110284 | SISTERPOOL, LDA | 0,00 | 0,00 | 7.317,55 | 7.317,55 | 0,00 |
| 221110285 | BEIRA SUMOS, LDA | 0,00 | 0,00 | 482,06 | 482,06 | 0,00 |
| 221110286 | Lr - Lifeguard & Rescue Lda | 0,00 | 0,00 | 134,66 | 134,66 | 0,00 |
| 221110287 | SYSWAVE, LDA | 0,00 | 0,00 | 11.155,95 | 11.155,95 | 0,00 |
| 221110288 | APRENDER A VALORIZAR UNIPessoal,LDA | 0,00 | 0,00 | 96,00 | 96,00 | 0,00 |
| 221110289 | ALEXANDRE MANUEL SIMAO RISCADO | 0,00 | 0,00 | 84,00 | 84,00 | 0,00 |
| 221110290 | Evolutec Lda | 0,00 | 0,00 | 1.702,69 | 1.702,69 | 0,00 |
| 221110291 | ROSA LOPES, GONÇALVES MENDES & ASSOCIADOS | 0,00 | 0,00 | 1.771,20 | 1.771,20 | 0,00 |
| 221110292 | AFONSO MANUEL DIAS CARDOSA, UNIP. LDA | 0,00 | 0,00 | 400,00 | 400,00 | 0,00 |
| 221110293 | EUROPA RESTAURANTE RESIDENCIAL | 0,00 | 0,00 | 185,00 | 185,00 | 0,00 |
| 22112 | FORNECEDORES C-C-INTRACOMUNITARIOS | 0,00 | 0,00 | 2.220,00 | 2.220,00 | 0,00 |
| 221120001 | INDUSTRIA CAPACHERA LOPEZ, S.L. | 0,00 | 0,00 | 2.220,00 | 2.220,00 | 0,00 |
| 23 | Pessoal | 0,00 | 0,00 | 371.486,92 | 371.629,14 | 142,22 C |
| 231 | Remunerações a pagar | 0,00 | 0,00 | 371.486,92 | 371.629,14 | 142,22 C |
| 2312 | Ao pessoal | 0,00 | 0,00 | 371.486,92 | 371.629,14 | 142,22 C |
| 24 | Estado e outros entes públicos | 0,00 | 236,20 | 425.220,88 | 433.451,21 | 8.230,33 C |
| 241 | Imposto sobre o rendimento | 0,00 | 236,20 | 702,79 | 907,30 | 204,51 C |
| 2412 | RETENCOES NA FONTE | 0,00 | 0,00 | 114,00 | 82,31 | 31,69 D |
| 24121 | S-RENDIMENTOS CAPITAIS | 0,00 | 0,00 | 114,00 | 82,31 | 31,69 D |
| 2413 | IMPOSTO ESTIMADO | 0,00 | 236,20 | 223,70 | 459,90 | 236,20 C |
| 2415 | APURAMENTO | 0,00 | 0,00 | 223,70 | 223,70 | 0,00 |

Balancete Analítico

Apuramento

206 ALBIGEC-GESTAO EQ.CULT.DESP.LAZER,E.M.,SA

6000-083 CASTELO BRANCO

505715449

Exercicio de 2021

Contas : 11 a 89

| Conta | Nome | Período | | Acumulado | | Saldo |
|------------------------|--|-------------|---------------|---------------------|---------------------|--------------------|
| | | Débito | Crédito | Débito | Crédito | |
| 2416 | IMPOSTO A PAGAR | 0,00 | 0,00 | 141,39 | 141,39 | 0,00 |
| 242 | Retenção de impostos sobre rendimentos | 0,00 | 0,00 | 11.721,00 | 13.269,00 | 1.548,00 C |
| 2421 | S-RENDIMENTOS TRABALHO DEPENDENTE | 0,00 | 0,00 | 11.721,00 | 12.852,00 | 1.131,00 C |
| 2422 | S-RENDIMENTOS TRABALHO INDEPENDENTE | 0,00 | 0,00 | 0,00 | 417,00 | 417,00 C |
| 243 | Imposto sobre o valor acrescentado (IVA) | 0,00 | 0,00 | 279.619,06 | 277.630,44 | 1.988,62 D |
| 2432 | IVA - Dedutível | 0,00 | 0,00 | 33.661,22 | 33.661,22 | 0,00 |
| 24322 | IVA DEDUTIVEL-IMOBILIZADO | 0,00 | 0,00 | 3.318,05 | 3.318,05 | 0,00 |
| 2432202 | IVA-DED.IMOBIL.-TX NORMAL-NACIONAIS | 0,00 | 0,00 | 154,54 | 154,54 | 0,00 |
| 2432204 | IVA-DED.IMOB.TX.NORM.(20)-NACIONAIS | 0,00 | 0,00 | 2.652,91 | 2.652,91 | 0,00 |
| 2432292 | IVA-DED.IMOB.TX.NORMAL-INTRACOM. | 0,00 | 0,00 | 510,60 | 510,60 | 0,00 |
| 24323 | IVA DEDUTIVEL-BENS E SERVICOS | 0,00 | 0,00 | 30.343,17 | 30.343,17 | 0,00 |
| 2432301 | IVA-DED.BENS E SERV.-TX RED-NACION. | 0,00 | 0,00 | 102,79 | 102,79 | 0,00 |
| 2432303 | IVA-DED.BENS E SERV.-TX AGRA-NACION | 0,00 | 0,00 | 55,46 | 55,46 | 0,00 |
| 2432304 | IVA-DED.BENS SERV.TX.NORMAL NACIONAL | 0,00 | 0,00 | 30.184,92 | 30.184,92 | 0,00 |
| 2433 | IVA - Liquidado | 0,00 | 0,00 | 65.904,27 | 65.904,27 | 0,00 |
| 24331 | IVA LIQUIDADADO-OPERACOES GERAIS | 0,00 | 0,00 | 65.904,27 | 65.904,27 | 0,00 |
| 2433101 | IVA-LIQUID.OP.GERAIS-TX RED-NACIONA | 0,00 | 0,00 | 4.295,33 | 4.295,33 | 0,00 |
| 2433104 | IVA-LIQUID.OP.GER.TX.NORMAL NACIONAL | 0,00 | 0,00 | 61.098,34 | 61.098,34 | 0,00 |
| 2433194 | IVA-LIQ.OP.GER.-TX.NORM.(19%)-INTR. | 0,00 | 0,00 | 510,60 | 510,60 | 0,00 |
| 2434 | IVA - Regularizações | 0,00 | 0,00 | 1.851,69 | 1.851,69 | 0,00 |
| 24341 | IVA REGULAR-PERIOD.FAVOR EMPRESA | 0,00 | 0,00 | 1.840,79 | 1.840,79 | 0,00 |
| 2434102 | IVA-REGULAR.FAVOR EMPRESA ARTIGO 71 | 0,00 | 0,00 | 1.840,79 | 1.840,79 | 0,00 |
| 24342 | IVA REGULAR-PERIOD.FAVOR ESTADO | 0,00 | 0,00 | 10,90 | 10,90 | 0,00 |
| 2434202 | IVA-REGULAR.FAVOR ESTADO ARTIGO 71 | 0,00 | 0,00 | 10,90 | 10,90 | 0,00 |
| 2435 | IVA - Apuramento | 0,00 | 0,00 | 93.230,45 | 93.230,45 | 0,00 |
| 2436 | IVA - A pagar | 0,00 | 0,00 | 28.856,35 | 28.856,35 | 0,00 |
| 24361 | IVA-A PAGAR VALORES APURADOS | 0,00 | 0,00 | 28.856,35 | 28.856,35 | 0,00 |
| 2437 | IVA - A recuperar | 0,00 | 0,00 | 56.115,08 | 54.126,46 | 1.988,62 D |
| 245 | CONTRIBUIÇÕES | 0,00 | 0,00 | 132.049,34 | 140.477,08 | 8.427,74 C |
| 2451 | Contribuições para a Segurança Social | 0,00 | 0,00 | 132.049,34 | 140.477,08 | 8.427,74 C |
| 248 | Outras tributações | 0,00 | 0,00 | 1.128,69 | 1.167,39 | 38,70 C |
| 2487 | OUTRAS TRIBUTAÇÕES-FCT E FGCT | 0,00 | 0,00 | 1.128,69 | 1.167,39 | 38,70 C |
| 27 | Outras contas a receber e a pagar | 0,00 | 0,00 | 159.200,31 | 256.280,81 | 97.080,50 C |
| 272 | Devedores e credores por acréscimos (per | 0,00 | 0,00 | 81.014,79 | 149.478,11 | 68.463,32 C |
| 2722 | Credores por acréscimos de gastos | 0,00 | 0,00 | 81.014,79 | 149.478,11 | 68.463,32 C |
| 27222 | REMUNERACOES A LIQUIDAR | 0,00 | 0,00 | 78.846,02 | 139.150,30 | 60.304,28 C |
| 27229 | OUTROS ACRESCIMOS DE CUSTOS | 0,00 | 0,00 | 2.168,77 | 10.327,81 | 8.159,04 C |
| 278 | Outros devedores e credores | 0,00 | 0,00 | 78.185,52 | 106.802,70 | 28.617,18 C |
| 2781 | SINDICATO/ASSOCIAÇÃO | 0,00 | 0,00 | 402,62 | 409,27 | 6,65 C |
| 2781003 | STAL | 0,00 | 0,00 | 402,62 | 409,27 | 6,65 C |
| 2784 | DEVEDORES E CREDITORES DIVERSOS | 0,00 | 0,00 | 77.782,90 | 106.393,43 | 28.610,53 C |
| 27841 | DEVEDORES DIVERSOS | 0,00 | 0,00 | 73.225,85 | 64.287,70 | 8.938,15 D |
| 27841014 | CINETEATRO-TICKETLINE | 0,00 | 0,00 | 35.248,60 | 26.310,45 | 8.938,15 D |
| 27841015 | PISCINA ALCAINS-TICKETLINE | 0,00 | 0,00 | 3.612,50 | 3.612,50 | 0,00 |
| 27841016 | PISCINA C.BRANCO-TICKETLINE | 0,00 | 0,00 | 34.364,75 | 34.364,75 | 0,00 |
| 27842 | CREDITORES DIVERSOS | 0,00 | 0,00 | 4.557,05 | 42.105,73 | 37.548,68 C |
| 27842001 | ECOZONA | 0,00 | 0,00 | 0,00 | 10,00 | 10,00 C |
| 27842003 | CAUCAO EXPLOR.REST.PISCINA ALCAINS | 0,00 | 0,00 | 0,00 | 1.000,00 | 1.000,00 C |
| 27842005 | CAUÇAO-BAR ESPLANADA PARQUE DA CIDADE (1 A | 0,00 | 0,00 | 0,00 | 1.350,00 | 1.350,00 C |
| 27842007 | FUNDO DE CAIXA | 0,00 | 0,00 | 0,00 | 500,00 | 500,00 C |
| 27842029 | PENHORA-JORGE M.ABRANTES FOLGADO | 0,00 | 0,00 | 1.107,05 | 1.107,05 | 0,00 |
| 27842032 | ID-SUBSIDIO | 0,00 | 0,00 | 3.450,00 | 38.138,68 | 34.688,68 C |
| 28 | Diferimentos | 0,00 | 0,00 | 6.196,35 | 2.487,01 | 3.709,34 D |
| 281 | Gastos a reconhecer | 0,00 | 0,00 | 6.075,60 | 2.366,26 | 3.709,34 D |
| 2812 | CUSTOS DIFERIDOS - SEGUROS | 0,00 | 0,00 | 5.165,25 | 2.245,51 | 2.919,74 D |
| 2819 | OUTROS CUSTOS DIFERIDOS | 0,00 | 0,00 | 910,35 | 120,75 | 789,60 D |
| 282 | Rendimentos a reconhecer | 0,00 | 0,00 | 120,75 | 120,75 | 0,00 |
| 2829 | OUTROS PROVEITOS DIFERIDOS | 0,00 | 0,00 | 120,75 | 120,75 | 0,00 |
| 282902 | OUTROS RENDIMENTOS | 0,00 | 0,00 | 120,75 | 120,75 | 0,00 |
| Total da Classe | | 0,00 | 236,20 | 1.345.405,44 | 1.443.503,88 | 98.098,44 C |
| Inventários | | | | | | |
| 32 | Mercadorias | 0,00 | 0,00 | 4.625,36 | 2.389,70 | 2.235,66 D |
| 321 | MERCADORIAS GERAIS | 0,00 | 0,00 | 4.625,36 | 2.389,70 | 2.235,66 D |

Balancete Analítico

Apuramento

206 ALBIGEC-GESTAO EQ.CULT.DESP.LAZER,E.M.,SA

6000-083 CASTELO BRANCO

505715449

Exercicio de 2021

Contas : 11 a 89

| Conta | Nome | Período | | Acumulado | | Saldo |
|---|---|-------------|-------------|-------------------|-------------------|---------------------|
| | | Débito | Crédito | Débito | Crédito | |
| 3211 | EXISTENCIAS-ISENTAS J.PAÇO(ARTG.CORTIÇA) | 0,00 | 0,00 | 492,00 | 306,00 | 186,00 D |
| 3212 | EXISTENCIAS- TAXA NORMAL J.PAÇO(ARTG.DIVERI | 0,00 | 0,00 | 301,52 | 167,78 | 133,74 D |
| 3213 | EXISTENCIAS- TAXA NORMAL P.C.BRANCO | 0,00 | 0,00 | 3.831,84 | 1.915,92 | 1.915,92 D |
| Total da Classe | | 0,00 | 0,00 | 4.625,36 | 2.389,70 | 2.235,66 D |
| Investimentos | | | | | | |
| 41 | Investimentos financeiros | 0,00 | 0,00 | 3.277,57 | 516,19 | 2.761,38 D |
| 414 | Investimentos noutras empresas | 0,00 | 0,00 | 3.277,57 | 516,19 | 2.761,38 D |
| 4149 | OUTROS INVESTIMENTOS FINANCEIROS-FCT | 0,00 | 0,00 | 3.277,57 | 516,19 | 2.761,38 D |
| 414901 | FUNCIONARIOS | 0,00 | 0,00 | 3.277,57 | 516,19 | 2.761,38 D |
| 43 | Activos fixos tangíveis | 0,00 | 0,00 | 399.982,72 | 255.915,08 | 144.067,64 D |
| 432 | Edifícios e outras construções | 0,00 | 0,00 | 282.806,03 | 0,00 | 282.806,03 D |
| 433 | Equipamento básico | 0,00 | 0,00 | 28.607,10 | 0,00 | 28.607,10 D |
| 435 | Equipamento administrativo | 0,00 | 0,00 | 41.162,93 | 0,00 | 41.162,93 D |
| 437 | Outros activos fixos tangíveis | 0,00 | 0,00 | 47.406,66 | 0,00 | 47.406,66 D |
| 4371 | OUTRAS IMOBILIZACOES CORPOREAS | 0,00 | 0,00 | 47.406,66 | 0,00 | 47.406,66 D |
| 438 | Depreciações acumuladas | 0,00 | 0,00 | 0,00 | 255.915,08 | 255.915,08 C |
| 4382 | AMORT.ACUM.-EDIFICIOS OUTR.CONSTR. | 0,00 | 0,00 | 0,00 | 161.142,08 | 161.142,08 C |
| 4383 | AMORT.ACUM.-EQUIPAMENTO BASICO | 0,00 | 0,00 | 0,00 | 24.591,33 | 24.591,33 C |
| 4386 | AMORT.ACUM.-EQUIPAMENTO ADMINISTR. | 0,00 | 0,00 | 0,00 | 39.159,99 | 39.159,99 C |
| 4387 | OUTROS ACTIVOS FIXOS TANGIVEIS | 0,00 | 0,00 | 0,00 | 31.021,68 | 31.021,68 C |
| 44 | Activos intangíveis | 0,00 | 0,00 | 5.962,35 | 4.851,50 | 1.110,85 D |
| 443 | Programas de computador | 0,00 | 0,00 | 5.962,35 | 0,00 | 5.962,35 D |
| 448 | Amortizações acumuladas | 0,00 | 0,00 | 0,00 | 4.851,50 | 4.851,50 C |
| 4485 | PROGRAMAS DE COMPUTADOR | 0,00 | 0,00 | 0,00 | 4.851,50 | 4.851,50 C |
| Total da Classe | | 0,00 | 0,00 | 409.222,64 | 261.282,77 | 147.939,87 D |
| Capital, reservas e resultados transitados | | | | | | |
| 51 | Capital | 0,00 | 0,00 | 0,00 | 50.000,00 | 50.000,00 C |
| 511 | CAPITAL SOCIAL | 0,00 | 0,00 | 0,00 | 50.000,00 | 50.000,00 C |
| 5111 | CAPITAL SOCIAL: CAMARA M.C.BRANCO | 0,00 | 0,00 | 0,00 | 50.000,00 | 50.000,00 C |
| 55 | Reservas | 0,00 | 0,00 | 0,00 | 61.200,00 | 61.200,00 C |
| 551 | Reservas legais | 0,00 | 0,00 | 0,00 | 11.200,00 | 11.200,00 C |
| 552 | Outras reservas | 0,00 | 0,00 | 0,00 | 50.000,00 | 50.000,00 C |
| 5523 | RESERVAS LIVRES | 0,00 | 0,00 | 0,00 | 50.000,00 | 50.000,00 C |
| 56 | Resultados transitados | 0,00 | 0,00 | 213.739,56 | 560.264,99 | 346.525,43 C |
| 5699 | RESULTADOS TRANSITADOS-C-LANCAMENTO | 0,00 | 0,00 | 213.739,56 | 560.264,99 | 346.525,43 C |
| 59 | Outras variações no capital próprio | 0,00 | 0,00 | 53.138,68 | 176.386,50 | 123.247,82 C |
| 593 | Subsídios | 0,00 | 0,00 | 53.138,68 | 176.386,50 | 123.247,82 C |
| 593101 | CAMARA MUNICIPAL DE CASTELO BRANCO | 0,00 | 0,00 | 15.000,00 | 172.936,50 | 157.936,50 C |
| 593201 | IMPOSTO DIFERIDO-CAMARA MUNIC. DE C. BRANC | 0,00 | 0,00 | 38.138,68 | 3.450,00 | 34.688,68 D |
| Total da Classe | | 0,00 | 0,00 | 266.878,24 | 847.851,49 | 580.973,25 C |
| Gastos | | | | | | |
| 61 | Custo das mercadorias vendidas e das mat | 0,00 | 154,04 | 2.389,70 | 2.389,70 | 0,00 |
| 611 | Mercadorias | 0,00 | 154,04 | 2.389,70 | 2.389,70 | 0,00 |
| 6111 | MERCADORIAS | 0,00 | 154,04 | 2.389,70 | 2.389,70 | 0,00 |
| 62 | Fornecimentos e serviços externos | 0,00 | 174.172,56 | 175.246,78 | 175.246,78 | 0,00 |
| 622 | Serviços especializados | 0,00 | 99.990,62 | 100.780,22 | 100.780,22 | 0,00 |
| 62202 | Publicidade e propaganda | 0,00 | 3.554,11 | 3.554,11 | 3.554,11 | 0,00 |
| 62203 | Vigilância e segurança | 0,00 | 413,00 | 413,00 | 413,00 | 0,00 |
| 6221 | Trabalhos especializados | 0,00 | 14.833,26 | 15.622,86 | 15.622,86 | 0,00 |
| 6221029 | AMREMEDIO-GABINETE DE CONTABILIDADE,LDA | 0,00 | 3.300,00 | 3.300,00 | 3.300,00 | 0,00 |
| 6221099 | TRABALHOS ESPECIALIZADOS DIVERSOS | 0,00 | 11.533,26 | 12.322,86 | 12.322,86 | 0,00 |
| 6224 | Honorários | 0,00 | 37.295,60 | 37.295,60 | 37.295,60 | 0,00 |
| 6224026 | PAULO JOSE J.N.RIBEIRO | 0,00 | 852,00 | 852,00 | 852,00 | 0,00 |
| 6224029 | HUGO LITO DE ANDRIAÇA | 0,00 | 408,00 | 408,00 | 408,00 | 0,00 |
| 6224073 | CARLA MARISA RAMALHO A.RIBEIRO | 0,00 | 1.464,00 | 1.464,00 | 1.464,00 | 0,00 |
| 6224090 | MARCIO AVILA | 0,00 | 2.540,00 | 2.540,00 | 2.540,00 | 0,00 |
| 6224117 | ANDRE ALEXANDRE ALVES RIBEIRO | 0,00 | 204,00 | 204,00 | 204,00 | 0,00 |
| 6224119 | JOAO RAFAEL DA CRUZ SILVA | 0,00 | 744,00 | 744,00 | 744,00 | 0,00 |
| 6224122 | ANA MAFALDA CATANA LOPES DIAS | 0,00 | 1.791,00 | 1.791,00 | 1.791,00 | 0,00 |

Balancete Analítico

Apuramento

206 ALBIGEC-GESTAO EQ.CULT.DESP.LAZER,E.M.,SA

6000-083 CASTELO BRANCO

505715449

Exercicio de 2021

Contas : 11 a 89

| Conta | Nome | Período | | Acumulado | | Saldo |
|---------|--|---------|------------|------------|------------|-------|
| | | Débito | Crédito | Débito | Crédito | |
| 6224125 | ISABEL MORAIS BATISTA | 0,00 | 300,00 | 300,00 | 300,00 | 0,00 |
| 6224130 | JOAO PEDRO BISPO LEITE | 0,00 | 8.199,50 | 8.199,50 | 8.199,50 | 0,00 |
| 6224133 | MARTA ALEXANDRA FREITAS TEIXEIRA | 0,00 | 132,00 | 132,00 | 132,00 | 0,00 |
| 6224134 | NUNO MIGUEL MONTEIRO MADALENO | 0,00 | 7.919,10 | 7.919,10 | 7.919,10 | 0,00 |
| 6224136 | LUIS GONÇALO AFONSO NUNES | 0,00 | 7.696,00 | 7.696,00 | 7.696,00 | 0,00 |
| 6224145 | MARIO RUI PAIVA DIAS | 0,00 | 900,00 | 900,00 | 900,00 | 0,00 |
| 6224146 | RUBEN ANDRE PEREIRA TAVARES | 0,00 | 348,00 | 348,00 | 348,00 | 0,00 |
| 6224149 | RITA PESTANA BOAVIDA CABRAL | 0,00 | 418,50 | 418,50 | 418,50 | 0,00 |
| 6224151 | SANDRA MARIA TOSCANO BERINGUILHO | 0,00 | 521,00 | 521,00 | 521,00 | 0,00 |
| 6224153 | MARIA CORTES ANTUNES GIL ESTEVES | 0,00 | 890,00 | 890,00 | 890,00 | 0,00 |
| 6224154 | JULIANA RAQUEL PEREIRA MARTINS | 0,00 | 504,00 | 504,00 | 504,00 | 0,00 |
| 6224155 | JOAO GUILHERME GONÇALVES VAZ | 0,00 | 216,00 | 216,00 | 216,00 | 0,00 |
| 6224156 | DIOGO SILVA MARZIA | 0,00 | 420,00 | 420,00 | 420,00 | 0,00 |
| 6224157 | RENATA SANTOS RIBAS | 0,00 | 828,50 | 828,50 | 828,50 | 0,00 |
| 6226 | Conservação e reparação | 0,00 | 43.429,25 | 43.429,25 | 43.429,25 | 0,00 |
| 62262 | CONSER.REPAR.-EDIFICIOS OUT.CONSTR. | 0,00 | 41.381,08 | 41.381,08 | 41.381,08 | 0,00 |
| 62263 | CONSER.REPAR.-EQUIPAMENTO BASICO | 0,00 | 173,15 | 173,15 | 173,15 | 0,00 |
| 62266 | CONSER.REPAR.-EQUIPAMENTO ADMINISTR | 0,00 | 76,82 | 76,82 | 76,82 | 0,00 |
| 62269 | CONSER.REPAR.-OUTRAS IMOBILIZACOES | 0,00 | 1.798,20 | 1.798,20 | 1.798,20 | 0,00 |
| 6228 | Outros | 0,00 | 465,40 | 465,40 | 465,40 | 0,00 |
| 62281 | DESPESAS BANCARIAS | 0,00 | 465,40 | 465,40 | 465,40 | 0,00 |
| 623 | Materials | 0,00 | 3.955,11 | 3.965,61 | 3.965,61 | 0,00 |
| 6231 | Ferramentas e utensílios de desgaste ráp | 0,00 | 1.521,23 | 1.521,23 | 1.521,23 | 0,00 |
| 6233 | Material de escritório | 0,00 | 2.271,11 | 2.281,61 | 2.281,61 | 0,00 |
| 6235 | MEDICAMENTOS | 0,00 | 162,77 | 162,77 | 162,77 | 0,00 |
| 624 | Energia e fluidos | 0,00 | 21.301,91 | 21.301,91 | 21.301,91 | 0,00 |
| 6242 | Combustíveis | 0,00 | 21.301,91 | 21.301,91 | 21.301,91 | 0,00 |
| 62424 | GAZ | 0,00 | 21.301,91 | 21.301,91 | 21.301,91 | 0,00 |
| 625 | Deslocações, estadas e transportes | 0,00 | 5.556,94 | 5.556,94 | 5.556,94 | 0,00 |
| 6251 | Deslocações e estadas | 0,00 | 5.531,32 | 5.531,32 | 5.531,32 | 0,00 |
| 62511 | REFEICOES E ALOJAMENTO | 0,00 | 807,40 | 807,40 | 807,40 | 0,00 |
| 62519 | OUTRAS DESLOCACOES E ESTADIAS | 0,00 | 4.723,92 | 4.723,92 | 4.723,92 | 0,00 |
| 6251904 | RICARDO JORGE GOMES DA SILVA | 0,00 | 2.970,00 | 2.970,00 | 2.970,00 | 0,00 |
| 6251905 | CARINA PERPETUA DUARTE MARCELINO | 0,00 | 518,40 | 518,40 | 518,40 | 0,00 |
| 6251913 | LUIS FERNANDO MATEUS | 0,00 | 380,16 | 380,16 | 380,16 | 0,00 |
| 6251914 | JORGE GODINHO | 0,00 | 293,76 | 293,76 | 293,76 | 0,00 |
| 6251915 | JOAO BISPO | 0,00 | 233,28 | 233,28 | 233,28 | 0,00 |
| 6251916 | BEATRIZ FRADIQUE | 0,00 | 34,56 | 34,56 | 34,56 | 0,00 |
| 6251917 | MIGUEL PIRES | 0,00 | 172,80 | 172,80 | 172,80 | 0,00 |
| 6251918 | JOAO VAZ | 0,00 | 69,12 | 69,12 | 69,12 | 0,00 |
| 6251919 | ANA CARVALHO | 0,00 | 34,56 | 34,56 | 34,56 | 0,00 |
| 6251920 | MARIANA IVANOVA | 0,00 | 17,28 | 17,28 | 17,28 | 0,00 |
| 6258 | Outros | 0,00 | 25,62 | 25,62 | 25,62 | 0,00 |
| 626 | Serviços diversos | 0,00 | 43.367,98 | 43.642,10 | 43.642,10 | 0,00 |
| 6261 | Rendas e alugueres | 0,00 | 1.950,00 | 1.950,00 | 1.950,00 | 0,00 |
| 6261008 | ALUGUERES DIVERSOS - TX.NORMAL | 0,00 | 1.950,00 | 1.950,00 | 1.950,00 | 0,00 |
| 6262 | Comunicação | 0,00 | 4.121,00 | 4.121,00 | 4.121,00 | 0,00 |
| 62621 | CORREIO | 0,00 | 0,95 | 0,95 | 0,95 | 0,00 |
| 62623 | TELEMOVEL | 0,00 | 232,81 | 232,81 | 232,81 | 0,00 |
| 62625 | SERVIÇO MEO | 0,00 | 375,74 | 375,74 | 375,74 | 0,00 |
| 62629 | COMUNICACOES DIVERSAS | 0,00 | 3.511,50 | 3.511,50 | 3.511,50 | 0,00 |
| 6263 | Seguros | 0,00 | 2.885,11 | 3.159,23 | 3.159,23 | 0,00 |
| 62635 | SEGUROS-RESPONSABILIDADE CIVIL | 0,00 | 144,17 | 144,17 | 144,17 | 0,00 |
| 62638 | SEGUROS-VIDA-ACIDENTES | 0,00 | 341,13 | 615,25 | 615,25 | 0,00 |
| 62639 | SEGUROS-DIVERSOS | 0,00 | 2.399,81 | 2.399,81 | 2.399,81 | 0,00 |
| 6265 | Contencioso e notariado | 0,00 | 543,00 | 543,00 | 543,00 | 0,00 |
| 6267 | Limpeza, higiene e conforto | 0,00 | 18.175,63 | 18.175,63 | 18.175,63 | 0,00 |
| 62671 | Limpeza, higiene e conforto-GERAL | 0,00 | 17.754,13 | 17.754,13 | 17.754,13 | 0,00 |
| 62672 | Limpeza, higiene e conforto-COVID 19 | 0,00 | 421,50 | 421,50 | 421,50 | 0,00 |
| 6268 | Outros serviços | 0,00 | 15.693,24 | 15.693,24 | 15.693,24 | 0,00 |
| 62681 | FORNECIMENTOS DIVERSOS | 0,00 | 3.794,38 | 3.794,38 | 3.794,38 | 0,00 |
| 62682 | O. FORN. P- MANUTENCAO DAS PISCINAS | 0,00 | 9.107,38 | 9.107,38 | 9.107,38 | 0,00 |
| 62683 | O.FORNECIMENTOS-CINETEATRO | 0,00 | 1.093,57 | 1.093,57 | 1.093,57 | 0,00 |
| 62688 | ATIVIDADES CULTURAIS | 0,00 | 1.697,91 | 1.697,91 | 1.697,91 | 0,00 |
| 63 | Gastos com o pessoal | 0,00 | 528.063,08 | 594.617,44 | 594.617,44 | 0,00 |

Balancete Analítico

Apuramento

206 ALBIGEC-GESTAO EQ.CULT.DESP.LAZER,E.M.,SA

6000-083 CASTELO BRANCO

505715449

Exercicio de 2021

Contas : 11 a 89

| Conta | Nome | Período | | Acumulado | | Saldo |
|------------------------|---|------------|------------|------------|------------|-------|
| | | Débito | Crédito | Débito | Crédito | |
| 632 | Remunerações do pessoal | 0,00 | 428.277,45 | 481.851,97 | 481.851,97 | 0,00 |
| 6321 | ORDENADOS E SALARIOS | 0,00 | 303.670,35 | 325.969,08 | 325.969,08 | 0,00 |
| 6322 | REMUNERACOES ADICIONAIS | 0,00 | 124.607,10 | 155.882,89 | 155.882,89 | 0,00 |
| 632201 | SUBSIDIO DE FERIAS | 0,00 | 34.534,80 | 60.016,69 | 60.016,69 | 0,00 |
| 632202 | SUBSIDIO DE NATAL | 0,00 | 26.599,47 | 27.073,37 | 27.073,37 | 0,00 |
| 632203 | SUBSIDIO DE ALMOCO | 0,00 | 38.598,90 | 38.598,90 | 38.598,90 | 0,00 |
| 632207 | HORAS EXTRAS | 0,00 | 8.575,42 | 8.575,42 | 8.575,42 | 0,00 |
| 632208 | FERIADOS | 0,00 | 5.667,09 | 5.667,09 | 5.667,09 | 0,00 |
| 632209 | ABONO P- FALHAS- ACERTOS | 0,00 | 1.466,93 | 1.466,93 | 1.466,93 | 0,00 |
| 632212 | PREMIOS P/OBJECTIVOS | 0,00 | 5.320,00 | 10.640,00 | 10.640,00 | 0,00 |
| 632215 | VENCIMENTO BASE-APOIO EXC.FAMILIA | 0,00 | 3.413,66 | 3.413,66 | 3.413,66 | 0,00 |
| 632216 | Ad. Manut. Maquinas | 0,00 | 430,83 | 430,83 | 430,83 | 0,00 |
| 635 | Encargos sobre remunerações | 0,00 | 91.725,75 | 102.165,84 | 102.165,84 | 0,00 |
| 6352 | T.S.U.S-REMUNERACOES DO PESSOAL | 0,00 | 91.655,31 | 102.081,29 | 102.081,29 | 0,00 |
| 6357 | ENCARGOS SOBRE REMUNERAÇÕES-FGCT | 0,00 | 70,44 | 84,55 | 84,55 | 0,00 |
| 636 | Seguros de acidentes no trabalho e doenc | 0,00 | 4.668,60 | 5.835,75 | 5.835,75 | 0,00 |
| 638 | Outros gastos com o pessoal | 0,00 | 3.391,28 | 4.763,88 | 4.763,88 | 0,00 |
| 6382 | FARDAMENTO | 0,00 | 1.452,64 | 2.712,64 | 2.712,64 | 0,00 |
| 6383 | OUTROS CUSTOS C/PESSOAL | 0,00 | 162,50 | 162,50 | 162,50 | 0,00 |
| 6385 | SAUDE.SEGURANÇA E HIGIENE TRABALHO | 0,00 | 1.776,14 | 1.888,74 | 1.888,74 | 0,00 |
| 64 | Gastos de depreciação e de amortização | 0,00 | 21.156,70 | 21.156,70 | 21.156,70 | 0,00 |
| 642 | Activos fixos tangíveis | 0,00 | 20.107,76 | 20.107,76 | 20.107,76 | 0,00 |
| 6422 | EDIFICIOS E OUTR.CONSTRUCOES | 0,00 | 15.858,26 | 15.858,26 | 15.858,26 | 0,00 |
| 6423 | EQUIPAMENTO BASICO | 0,00 | 1.024,39 | 1.024,39 | 1.024,39 | 0,00 |
| 6426 | EQUIPAMENTO ADMINISTRATIVO | 0,00 | 609,34 | 609,34 | 609,34 | 0,00 |
| 6427 | OUTROS ATIVOS FIXOS TANGIVEIS | 0,00 | 2.615,77 | 2.615,77 | 2.615,77 | 0,00 |
| 643 | Activos intangíveis. | 0,00 | 1.048,94 | 1.048,94 | 1.048,94 | 0,00 |
| 6435 | PROGRAMAS DE COMPUTADOR | 0,00 | 1.048,94 | 1.048,94 | 1.048,94 | 0,00 |
| 68 | Outros gastos e perdas | 0,00 | 9.403,98 | 9.403,98 | 9.403,98 | 0,00 |
| 681 | Impostos | 0,00 | 623,14 | 623,14 | 623,14 | 0,00 |
| 6813 | Taxas | 0,00 | 623,14 | 623,14 | 623,14 | 0,00 |
| 688 | Outros | 0,00 | 8.780,84 | 8.780,84 | 8.780,84 | 0,00 |
| 6881 | Correcções relativas a períodos anterior | 0,00 | 8.760,89 | 8.760,89 | 8.760,89 | 0,00 |
| 6888 | Outros não especificados | 0,00 | 19,95 | 19,95 | 19,95 | 0,00 |
| 68881 | MULTAS E PENALIDADES | 0,00 | 19,95 | 19,95 | 19,95 | 0,00 |
| 688811 | MULTAS FISCAIS | 0,00 | 19,95 | 19,95 | 19,95 | 0,00 |
| 69 | Gastos de financiamento | 0,00 | 71,63 | 71,63 | 71,63 | 0,00 |
| 691 | Juros suportados | 0,00 | 71,62 | 71,62 | 71,62 | 0,00 |
| 6911 | Juros de financiamentos obtidos | 0,00 | 71,62 | 71,62 | 71,62 | 0,00 |
| 69115 | JUROS DE MORA E COMPENSATORIOS | 0,00 | 71,62 | 71,62 | 71,62 | 0,00 |
| 691151 | NAO ACEITES (I.R.C.) | 0,00 | 71,62 | 71,62 | 71,62 | 0,00 |
| 698 | Outros gastos de financiamento | 0,00 | 0,01 | 0,01 | 0,01 | 0,00 |
| 6988 | Outros | 0,00 | 0,01 | 0,01 | 0,01 | 0,00 |
| 69883 | OUT.CUST.-PERD.N-ESPEC. | 0,00 | 0,01 | 0,01 | 0,01 | 0,00 |
| Total da Classe | | 0,00 | 733.021,99 | 802.886,23 | 802.886,23 | 0,00 |
| Rendimentos | | | | | | |
| 72 | Prestações de serviços | 307.110,07 | 28,46 | 307.138,53 | 307.138,53 | 0,00 |
| 721 | Serviços | 307.110,07 | 0,00 | 307.110,07 | 307.110,07 | 0,00 |
| 7211 | SERVICOS-MERCADO NACIONAL | 307.110,07 | 0,00 | 307.110,07 | 307.110,07 | 0,00 |
| 72112 | SERVICOS-TX REDUZIDA | 71.589,27 | 0,00 | 71.589,27 | 71.589,27 | 0,00 |
| 72113 | SERVICOS-TX NORMAL | 235.520,80 | 0,00 | 235.520,80 | 235.520,80 | 0,00 |
| 728 | Descontos e abatimentos | 0,00 | 28,46 | 28,46 | 28,46 | 0,00 |
| 7281 | ANULACAO DE SERVICOS - NACIONAIS | 0,00 | 28,46 | 28,46 | 28,46 | 0,00 |
| 728113 | ANUL.SERV.-NACIONAIS-TX NORMAL | 0,00 | 28,46 | 28,46 | 28,46 | 0,00 |
| 75 | Subsídios à exploração | 240.646,74 | 0,00 | 240.646,74 | 240.646,74 | 0,00 |
| 751 | Subsídios de entidades públicas | 240.646,74 | 0,00 | 240.646,74 | 240.646,74 | 0,00 |
| 75101 | CAMARA MUNICIPAL CASTELO BRANCO | 238.250,71 | 0,00 | 238.250,71 | 238.250,71 | 0,00 |
| 75103 | S.SOCIAL-MEDIDA EXCECIONAL TEMPORARIA AEF | 1.635,53 | 0,00 | 1.635,53 | 1.635,53 | 0,00 |
| 75104 | IAPMEI | 760,50 | 0,00 | 760,50 | 760,50 | 0,00 |
| 76 | Reversões | 1.050,00 | 0,00 | 1.050,00 | 1.050,00 | 0,00 |
| 762 | De perdas por imparidade | 1.050,00 | 0,00 | 1.050,00 | 1.050,00 | 0,00 |
| 7621 | Em dívidas a receber | 1.050,00 | 0,00 | 1.050,00 | 1.050,00 | 0,00 |

Balancete Analítico

Apuramento

206 ALBIGEC-GESTAO EQ.CULT.DESP.LAZER,E.M.,SA

6000-083 CASTELO BRANCO

505715449

Exercício de 2021

Contas : 11 a 89

| Conta | Nome | Período | | Acumulado | | Saldo |
|-------------------|--|-------------------|-------------------|---------------------|---------------------|---------------------|
| | | Débito | Crédito | Débito | Crédito | |
| 76211 | Clientes | 1.050,00 | 0,00 | 1.050,00 | 1.050,00 | 0,00 |
| 78 | Outros rendimentos | 35.653,40 | 0,00 | 43.103,40 | 43.103,40 | 0,00 |
| 787 | Rendimentos em investimentos não financeiros | 20.018,33 | 0,00 | 27.468,33 | 27.468,33 | 0,00 |
| 7874 | Rendas e outros rendimentos em proprieda | 18.910,00 | 0,00 | 26.360,00 | 26.360,00 | 0,00 |
| 78741 | ALUGUER BAR ESPLANADA-PQ.CIDADE | 4.500,00 | 0,00 | 9.450,00 | 9.450,00 | 0,00 |
| 78742 | ALUGUER BAR PISCINA C.BRANCO | 12.500,00 | 0,00 | 15.000,00 | 15.000,00 | 0,00 |
| 78743 | ALUGUER BAR PISCINA ALCAINS | 910,00 | 0,00 | 910,00 | 910,00 | 0,00 |
| 78744 | ALUGUER DE AUDITORIO CINETEATRO | 500,00 | 0,00 | 500,00 | 500,00 | 0,00 |
| 78745 | ALUGUER AUDITORIO SOLAR ALCAINS | 500,00 | 0,00 | 500,00 | 500,00 | 0,00 |
| 7878 | Outros rendimentos | 1.108,33 | 0,00 | 1.108,33 | 1.108,33 | 0,00 |
| 788 | Outros | 15.635,07 | 0,00 | 15.635,07 | 15.635,07 | 0,00 |
| 7881 | Correcções relativas a períodos anterior | 635,07 | 0,00 | 635,07 | 635,07 | 0,00 |
| 7883 | Imputação de subsídios para investimento | 15.000,00 | 0,00 | 15.000,00 | 15.000,00 | 0,00 |
| 79 | Juros, dividendos e outros rendimentos s | 126,79 | 0,00 | 126,79 | 126,79 | 0,00 |
| 791 | Juros obtidos | 126,78 | 0,00 | 126,78 | 126,78 | 0,00 |
| 7911 | De depósitos | 126,78 | 0,00 | 126,78 | 126,78 | 0,00 |
| 798 | Outros rendimentos similares | 0,01 | 0,00 | 0,01 | 0,01 | 0,00 |
| 7989 | OUT.PROVEIT.GANH.N-ESPECI.S-REG.IVA | 0,01 | 0,00 | 0,01 | 0,01 | 0,00 |
| | Total da Classe | 584.587,00 | 28,46 | 592.065,46 | 592.065,46 | 0,00 |
| Resultados | | | | | | |
| 81 | Resultado líquido do período | 297.399,30 | 148.699,65 | 511.138,86 | 365.889,21 | 145.249,65 D |
| 811 | Resultado antes de impostos | 148.463,45 | 148.463,45 | 148.463,45 | 148.463,45 | 0,00 |
| 812 | Imposto sobre o rendimento do período | 236,20 | 236,20 | 3.686,20 | 7.136,20 | 3.450,00 C |
| 8121 | Imposto estimado para o período | 236,20 | 236,20 | 236,20 | 236,20 | 0,00 |
| 8122 | Imposto diferido | 0,00 | 0,00 | 3.450,00 | 6.900,00 | 3.450,00 C |
| 818 | Resultado líquido | 148.699,65 | 0,00 | 358.989,21 | 210.289,56 | 148.699,65 D |
| | Total da Classe | 297.399,30 | 148.699,65 | 511.138,86 | 365.889,21 | 145.249,65 D |
| | Totais Balancete | 881.986,30 | 881.986,30 | 5.386.468,77 | 5.386.468,77 | 0,00 |

Resumo Modelo 22

206 ALBIGEC-GESTAO EQ.CULT.DESP.LAZER,E.M.,

6000-083 CASTELO BRANCO

505715449

Exercicio de 2021

Nota: Estes valores só estão disponíveis se lançados no Modelo 22

| | Prejuízo Fiscal | | Pgto Especial por Conta | | Pgts por Conta | | Valor de Imposto Liquidado | | | |
|-------|-----------------|----------|-------------------------|----------|---------------------|------|----------------------------|---------------|------|----------|
| | Verificado | Deduzido | Verificado | Deduzido | | | | | | |
| 2014 | 0,00 | 0,00 | | | 1º | 0,00 | Tribut.Autónoma: | 0,00 | | |
| 2015 | 0,00 | 0,00 | | | 2º | 0,00 | Derrama: | 0,00 | | |
| 2016 | 0,00 | 0,00 | 0,00 | 0,00 | 3º | 0,00 | I.R.C.: | 0,00 | | |
| 2017 | 0,00 | 0,00 | 0,00 | 0,00 | Total | 0,00 | TOTAL: | 0,00 | | |
| 2018 | 0,00 | 0,00 | 0,00 | 0,00 | Pgto Especial Conta | | A Receber: | 0,00 | | |
| 2019 | 0,00 | 0,00 | 0,00 | 0,00 | 1º | 0,00 | A PAGAR: | 204,51 | | |
| 2020 | 162.129,46 | 0,00 | 0,00 | 0,00 | 2º | 0,00 | Resumo Incentivos | | | |
| 2021 | 143.696,06 | 0,00 | 0,00 | 0,00 | Total | 0,00 | 2020 | 0,00 | 2019 | 1.275,00 |
| Total | 305.825,52 | 0,00 | 0,00 | 0,00 | | | | | | |

Quadro 7 - Apuramento do lucro tributável

| | | |
|---|-----|-------------|
| RESULTADO LÍQUIDO DO PERÍODO | 701 | -148.699,65 |
| SOMA (campos 701 + 702 + 703 - 704 - 705 + 706 - 707) | 708 | -148.699,65 |
| Correcções relativas a períodos de tributação anteriores (art. o 18. o , n. o 2) | 710 | 8.760,89 |
| IRC, incluindo as tributações autónomas, e outros impostos que direta ou indiretamente incidam sobre os lucros [art.º 23.º -A, n.º 1, al. a)] | 724 | 236,20 |
| Multas, coimas, juros compensatórios e demais encargos pela prática de infracções [art.23.ºA, n.1, al)e)] | 728 | 91,57 |
| Diferença positiva entre o valor patrimonial tributário definitivo do imóvel e o valor constante do contrato [art.64, n.3 al. a)] | 745 | 0,00 |
| SOMA (campos 708 a 752) | 753 | -139.610,99 |
| Correcções relativas a períodos de tributação anteriores (art.º 18.º, n.º 2) | 756 | 635,07 |
| Perdas por imparidade tributadas em períodos de tributação anteriores (art.ºs 28.º, 28.º -A, n.º 1 e 31.º -B, n.º 7) | 781 | 0,00 |
| Reversão de provisões tributadas (art.ºs 19.º, n.º 3 e 39.º, n.º 4) | 764 | 0,00 |
| Restituição de Impostos não dedutíveis e excesso da estimativa para impostos | 765 | 0,00 |
| Impostos diferidos [art.º 23.º -A, n.º 1, al. a)] | 766 | 3.450,00 |
| SOMA (campos 754 a 775) | 776 | 4.085,07 |
| PREJUÍZO PARA EFEITOS FISCAIS (Se 776 > 753) | 777 | 143.696,06 |

Quadro 13/13A - Tributações Autónomas

| | |
|---|----------|
| Encargos efetuados ou suportados com ajudas de custo e de compensação pela deslocação em viatura própria do trabalhador (art.º 88.º, n 415) | 4.723,92 |
|---|----------|

| Resumo do Apuramento | | |
|----------------------|-------------------------------------|--------------|
| Cnt | Descrição | Valor |
| 32 | Mercadorias | 2.235,66D |
| 61 | Custo das mercadorias vendidas e da | 154,04D |
| 62 | Fornecimentos e serviços externos | 174.172,56D |
| 63 | Gastos com o pessoal | 528.063,08D |
| 64 | Gastos de depreciação e de amortiza | 21.156,70D |
| 68 | Outros gastos e perdas | 9.403,98D |
| 69 | Gastos de financiamento | 71,63D |
| 72 | Prestações de serviços | 307.081,61 C |
| 75 | Subsídios à exploração | 240.646,74 C |
| 76 | Reversões | 1.050,00 C |
| 78 | Outros rendimentos | 35.653,40 C |
| 79 | Juros, dividendos e outros rendimen | 126,79 C |
| 811 | Resultado antes de impostos | 148.463,45D |
| 812 | Imposto sobre o rendimento do perío | 236,20D |
| 818 | Resultado líquido | 148.699,65D |

| Tributações Autónomas | | | | | |
|-----------------------|-------|---------|----------|------|------------|
| Cpo | Conta | C.Custo | Valor | Taxa | Tributação |
| | 62519 | | 4.723,92 | 5,00 | 236,20 |
| Soma: | | | 4.723,92 | | 236,20 |
| Total: | | | 4.723,92 | | 0,00 |

| Retenções na Fonte | |
|--------------------|-------|
| Nif | Valor |
| 500918910 | 12,67 |
| 500792615 | 19,02 |
| Total: | 31,69 |

**Demonstração dos Resultados por Naturezas -
(modelo normal) do período de 2021
(montantes em euros)**

ALBIGEC, EM,SA

| RENDIMENTOS E GASTOS | NOTAS | PERÍODOS | |
|--|-------|---------------------|---------------------|
| | | 2021 | 2020 |
| Vendas e serviços prestados | 18 | 307.081,61 | 266.892,32 |
| Subsídios à exploração | 19 | 240.646,74 | 260.060,83 |
| Custo das mercadorias vendidas e das matérias consumidas | 9 | (154,04) | (3.160,12) |
| Fornecimentos e serviços externos | 20 | (174.172,56) | (196.077,03) |
| Gastos com o pessoal | 21 | (528.063,08) | (507.980,00) |
| Imparidade de dívidas a receber (perdas/reversões) | 22 | 1.050,00 | (40.449,96) |
| Outros rendimentos | 23 | 35.653,41 | 32.082,12 |
| Outros gastos | 24 | (9.403,99) | (300,41) |
| Resultado antes de depreciações,gastos de financiamento e impostos | | (127.361,91) | (188.932,25) |
| Gastos/reversões de depreciação e de amortização | 6;7 | (21.156,70) | (21.074,15) |
| Resultado operacional (antes de gastos de financiamento e impostos) | | (148.518,61) | (210.006,40) |
| Juros e rendimentos similares obtidos | 23 | 126,78 | |
| Juros e gastos similares suportados | 25 | (71,62) | (59,46) |
| Resultado antes de impostos | | (148.463,45) | (210.065,86) |
| Imposto sobre o rendimento do período | 11;16 | 3.213,80 | 3.226,30 |
| Resultado líquido do período | | (145.249,65) | (206.839,56) |

Balço - (modelo normal) em 31-
12-2021
(montantes em euros)

ALBIGEC, EM,SA

| RUBRICAS | NOTAS | DATAS | |
|--|-------|-------------------|-------------------|
| | | 2021 | 2020 |
| ATIVO | | | |
| Ativo não corrente | | | |
| Ativos fixos tangíveis | 6 | 144.067,64 | 149.938,42 |
| Ativos intangíveis | 7 | 1.110,85 | 1.970,44 |
| Outros investimentos financeiros | 8 | 2.761,38 | 2.242,93 |
| | | 147.939,87 | 154.151,79 |
| Ativo corrente | | | |
| Inventários | 9 | 2.235,66 | 2.389,70 |
| Clientes | 10 | 6.234,76 | 27.438,26 |
| Estado e outros entes públicos | 11 | 1.988,62 | 3.545,43 |
| Outros créditos a receber | 12 | 9.057,15 | |
| Diferimentos | 13 | 3.709,34 | 2.366,26 |
| Caixa e depósitos bancários | 4 | 383.646,51 | 312.711,56 |
| | | 406.872,04 | 348.451,21 |
| Total do ativo | | 554.811,91 | 502.603,00 |
| CAPITAL PRÓPRIO E PASSIVO | | | |
| Capital próprio | | | |
| Capital subscrito | 14.1 | 50.000,00 | 50.000,00 |
| Reservas legais | 14.2 | 11.200,00 | 11.200,00 |
| Outras reservas | 14.3 | 50.000,00 | 50.000,00 |
| Resultados transitados | 14.4 | 346.525,43 | 346.749,16 |
| Ajustamentos / outras variações no capital próprio | 14.5 | 123.247,82 | 134.797,82 |
| Resultado líquido do período | | (145.249,65) | (206.839,56) |
| Total do capital próprio | | 435.723,60 | 385.907,42 |
| Passivo | | | |
| Passivo não corrente | | | |
| Passivo corrente | | | |
| Fornecedores | 15 | 2.708,49 | 11.288,62 |
| Estado e outros entes públicos | 16 | 10.218,95 | 8.285,89 |
| Outras dívidas a pagar | 17 | 106.160,87 | 97.121,07 |
| | | 119.088,31 | 116.695,58 |
| Total do passivo | | 119.088,31 | 116.695,58 |
| Total do capital próprio e do passivo | | 554.811,91 | 502.603,00 |

**Demonstração dos Fluxos de Caixa do
período findo em 31-12-2021
(montantes em euros)**

ALBIGEC, EM,SA

| RUBRICAS | NOTAS | PERÍODO | |
|---|-------|---------------------|---------------------|
| | | 2021 | 2020 |
| <u>Fluxos de caixa das atividades operacionais</u> | | | |
| Recebimentos de clientes | | 329.335,11 | 261.207,52 |
| Pagamentos a fornecedores | | 171.971,20 | 194.165,97 |
| Pagamentos ao pessoal | | 526.047,71 | 507.980,00 |
| Caixa gerada pelas operações | | (368.683,80) | (440.938,45) |
| Pagamento/recebimento do imposto sobre o rendimento | | (3.276,92) | 3.137,73 |
| Outros recebimentos/pagamentos | | 447.781,45 | 255.113,71 |
| Fluxos de caixa das atividades operacionais (1) | | 82.374,57 | (188.962,47) |
| <u>Fluxos de caixa das atividades de investimento</u> | | | |
| Pagamentos respeitantes a: | | | |
| <i>Ativos fixos tangíveis</i> | | 14.236,98 | |
| <i>Ativos intangíveis</i> | | 189,35 | |
| <i>Investimentos financeiros</i> | | 518,45 | 480,78 |
| <i>Outros ativos</i> | | | 301,68 |
| Recebimentos provenientes de: | | | |
| <i>Ativos fixos tangíveis</i> | | | 15.813,84 |
| <i>Subsídios ao investimento</i> | | 3.450,00 | |
| <i>Juros e rendimentos similares</i> | | 126,79 | 329,23 |
| Fluxos de caixa das atividades de investimento (2) | | (11.367,99) | 15.360,61 |
| <u>Fluxos de caixa das atividades de financiamento</u> | | | |
| <i>Juros e gastos similares</i> | | 71,63 | 59,46 |
| Fluxos de caixa das atividades de financiamento (3) | | (71,63) | (59,46) |
| Variação de caixa e seus equivalentes (1+2+3) | | 70.934,95 | (173.661,32) |
| Caixa e seus equivalentes no início do período | | 312.711,56 | 486.372,88 |
| Caixa e seus equivalentes no fim do período | 5 | 383.646,51 | 312.711,56 |

Demonstração das Alterações no Capital Próprio do período findo em 31-12-2021
(montantes em euros)

ALBIGEC, EM,SA

| NOTAS | DESCRIÇÃO | Capital Subscrito | Ações(quotas próprias) | Outros Instrumentos de capital próprio | Prémios de emissão | Reservas Legais | Outras Reservas | Resultados Transitados | Excedentes de revalorização | Ajustamentos / outras variações no capital próprio | Resultado Líquido do Período | Total | Interesses que não controlam | Total do Capital Próprio |
|-------|--|-------------------|------------------------|--|--------------------|-----------------|-----------------|------------------------|-----------------------------|--|------------------------------|--------------|------------------------------|--------------------------|
| 14 | 6 POSICÃO NO INÍCIO DO PERÍODO 2021 | 50.000,00 | | | | 11.200,00 | 50.000,00 | 346.749,16 | | 134.797,82 | (206.839,56) | 385.907,42 | | 385.907,42 |
| | 7 ALTERAÇÕES NO PERÍODO Outras alterações reconhecidas no capital próprio | | | | | | | (223,73) | | (11.550,00) | 206.839,56 | 195.065,83 | | 195.065,83 |
| | 8 RESULTADO LÍQUIDO DO PERÍODO | | | | | | | (223,73) | | (11.550,00) | 206.839,56 | 195.065,83 | | 195.065,83 |
| | 9=7+8 RESULTADO INTEGRAL | | | | | | | | | | (145.249,65) | (145.249,65) | | (145.249,65) |
| | 10 OPERAÇÕES COM DETENTORES DE CAPITAL NO PERÍODO | | | | | | | | | | 49.816,18 | 49.816,18 | | 49.816,18 |
| | 6+7+8+10 POSICÃO NO FIM DO PERÍODO 2021 | 50.000,00 | | | | 11.200,00 | 50.000,00 | 346.525,43 | | 123.247,82 | (145.249,65) | 435.723,60 | | 435.723,60 |

Demonstração das Alterações no Capital Próprio do período findo em 31-12-2021
(montantes em euros)

ALBIGEC, EM,SA

| NOTAS | Capital Subscrito | Ações(quotas próprias) | Outros Instrumentos de capital próprio | Prémios de emissão | Reservas Legais | Outras Reservas | Resultados Transitados | Excedentes de revalorização | Ajustamentos / outras variações no capital próprio | Resultado Líquido do Período | Total | Interesses que não controlam | Total do Capital Próprio |
|---|-------------------|------------------------|--|--------------------|-----------------|-----------------|------------------------|-----------------------------|--|------------------------------|--------------|------------------------------|--------------------------|
| 14 | | | | | | | | | | | | | |
| 1 | 50.000,00 | | | | 11.200,00 | 50.000,00 | 295.862,80 | | 146.347,82 | 54.336,36 | 607.746,98 | | 607.746,98 |
| ALTERAÇÕES NO PERÍODO | | | | | | | | | | | | | |
| Outras alterações reconhecidas no capital próprio | | | | | | | 50.886,36 | | (11.550,00) | (54.336,36) | (15.000,00) | | (15.000,00) |
| 2 | | | | | | | 50.886,36 | | (11.550,00) | (54.336,36) | (15.000,00) | | (15.000,00) |
| 3 | | | | | | | | | | (206.839,56) | (206.839,56) | | (206.839,56) |
| 4=2+3 | | | | | | | | | | (221.839,56) | (221.839,56) | | (221.839,56) |
| 5 | | | | | | | | | | | | | |
| 6=1+2+3+5 | 50.000,00 | | | | 11.200,00 | 50.000,00 | 346.749,16 | | 134.797,82 | (206.839,56) | 385.907,42 | | 385.907,42 |



Anexo às Demonstrações Financeiras

ALBIGEC

Gestão de Equipamentos Culturais e de
Lazer, E.M., S.A.

2021

Índice

| | |
|---|----|
| 1 - Identificação da entidade e período de relato..... | 1 |
| 2 – Referencial contabilístico de preparação das Demonstrações Financeiras | 1 |
| 3 - Principais políticas contabilísticas | 2 |
| 4 - Caixa e Equivalentes de Caixa | 6 |
| 5 - Políticas contabilísticas, alterações nas estimativas contabilísticas e erros | 6 |
| 6 - Ativos fixos tangíveis..... | 7 |
| 7 - Ativos intangíveis..... | 7 |
| 8 - Outros investimentos financeiros | 7 |
| 9 – Inventários | 8 |
| 10 – Clientes | 8 |
| 11 - Estados e outros entes públicos (Ativo) | 8 |
| 12 - Outros créditos a receber..... | 8 |
| 13 – Diferimentos (Ativo) | 9 |
| 14 - Instrumentos de capital próprio..... | 9 |
| 15 – Fornecedores..... | 10 |
| 16 - Estado e outros entes públicos (Passivo)..... | 10 |
| 17 - Outras dívidas a pagar | 10 |
| 18 - Vendas e serviços prestados..... | 10 |
| 19 - Subsídios à exploração | 11 |
| 20 - Fornecimentos e Serviços Externos | 11 |
| 21 – Gastos com pessoal..... | 12 |
| 22 - Imparidade de ativo | 12 |
| 23 – Outros Rendimentos | 12 |
| 24 - Outros gastos..... | 13 |
| 25 – Juros e gastos similares suportados | 13 |
| 26 - Acontecimentos após a data do balanço..... | 13 |
| 27 - Divulgações exigidas por diplomas legais | 13 |
| 28 - Outras informações | 14 |

1 - Identificação da entidade e período de relato

1.1 Dados de identificação

Designação da entidade: ALBIGEC, E.M., S.A.

Número de matrícula no registo comercial: 505715449

Endereço eletrónico: geral@albigec.pt

Página da internet: www.albigec.pt

1.2 Sede

Lugar da sede social: Edifício da Câmara Municipal de Castelo Branco

1.3 Natureza da atividade

Natureza da atividade: Gestão de instalações desportivas

2 – Referencial contabilístico de preparação das Demonstrações Financeiras

2.1 Referencial contabilístico utilizado

As demonstrações financeiras foram preparadas de acordo com todas as normas que integram o Sistema de Normalização Contabilística (SNC), as quais contemplam as bases para a apresentação de Demonstrações Financeiras, os Modelos de Demonstrações Financeiras, o Código de Contas e as Normas Contabilísticas de Relato Financeiro (NCRF). Mais especificamente foram utilizadas as Normas Contabilísticas e de Relato Financeiro (NCRF).

Na preparação das demonstrações financeiras tomou-se como base os seguintes pressupostos:

✓ Pressuposto da continuidade

As demonstrações financeiras foram preparadas no pressuposto da continuidade das operações e a partir dos livros e registos contabilísticos da entidade, os quais são mantidos de acordo com os princípios contabilísticos geralmente aceites em Portugal;

✓ Regime da periodização económica (acrécimo)

A Entidade reconhece os rendimentos e ganhos à medida que são gerados, independentemente do momento do seu recebimento ou pagamento. As quantias de rendimentos atribuíveis ao período e ainda não recebidos ou liquidados são reconhecidas em “Devedores por acréscimos de rendimento”; por sua vez, as quantias de gastos

atribuíveis ao período e ainda não pagos ou liquidados são reconhecidas “Credores por acréscimos de gastos”;

✓ **Materialidade e agregação**

As linhas de itens que não sejam materialmente relevantes são agregadas a outros itens das Demonstrações Financeiras. A Entidade não definiu qualquer critério de materialidade para efeito de apresentação das demonstrações financeiras;

✓ **Compensação**

Os ativos e os passivos, os rendimentos e os gastos foram relatados separadamente nos respetivos itens de balanço e da demonstração dos resultados, pelo que nenhum ativo foi compensado por qualquer passivo nem nenhum gasto por qualquer rendimento, ambos vice-versa;

✓ **Comparabilidade**

As políticas contabilísticas e os critérios de mensuração adotados a 31 de dezembro de 2021 são comparáveis com os utilizados na preparação das demonstrações financeiras a 31 de dezembro de 2020.

2.2. Disposições do SNC que, em casos excepcionais, tenham sido derogadas e dos respetivos efeitos nas demonstrações financeiras

No presente exercício não foram derogadas quaisquer disposições do SNC.

2.3 Contas do balanço e da demonstração dos resultados cujos conteúdos não sejam comparáveis com os do período anterior

As Demonstrações Financeiras são compatíveis com os períodos anteriores, dado que as quantias relativas ao período findo em 2021, incluídas nas presentes demonstrações financeiras para efeitos comparativos, estão apresentadas em conformidade com o modelo resultante das alterações introduzidas pelos diplomas legais emitidos no âmbito da publicação do Sistema de Normalização.

3 - Principais políticas contabilísticas

3.1 Bases de mensuração usadas na preparação das demonstrações financeiras

As principais bases de reconhecimento e mensuração utilizadas foram as seguintes:

✓ **Eventos subsequentes**

Os eventos após a data do balanço que proporcionem informação adicional sobre condições que existiam nessa data são refletidos nas Demonstrações Financeiras. Caso existam eventos materialmente relevantes após a data do balanço, são divulgados no anexo às Demonstrações Financeiras;

✓ **Moeda de apresentação**

As demonstrações financeiras estão apresentadas em Euros, constituindo esta a moeda funcional e de apresentação. Neste sentido, os saldos em aberto e as transações em moeda estrangeira foram transpostas para a moeda funcional utilizando as taxas de câmbio em vigor à data de fecho para os saldos em aberto e à data da transação para as operações realizadas.

Os ganhos ou perdas de natureza cambial daqui decorrentes são reconhecidos na demonstração dos resultados no item de “Juros e rendimentos similares obtidos” se favoráveis ou “Juros e gastos similares suportados” se desfavoráveis, quando relacionados com financiamentos obtidos/concedidos ou em “Outros rendimentos e ganhos” se favoráveis e “Outros gastos ou perdas” se desfavoráveis, para todos os outros saldos e transações;

✓ **Ativos fixos tangíveis**

Os ativos fixos tangíveis encontram-se registados ao custo de aquisição, deduzido das depreciações e das perdas por imparidade acumuladas. As depreciações são calculadas, após o início de utilização dos bens, pelo método da linha reta em conformidade com o período de vida útil estimado para cada classe de ativos. Não foram apuradas depreciações por componentes.

As despesas com reparação e manutenção destes ativos são consideradas como gasto no período em que ocorrem. As beneficiações relativamente às quais se estima que gerem benefícios económicos adicionais futuros são capitalizados no item de ativos fixos tangíveis. Os ativos fixos tangíveis em curso representam bens ainda em fase de construção/instalação, são integrados no item de “ativos fixos tangíveis” e mensurados ao custo de aquisição. Estes bens não foram depreciados enquanto tal, por não se encontrarem em estado de uso.

As mais ou menos valias resultantes da venda ou abate de ativos fixos tangíveis são determinadas pela diferença entre o preço de venda e o valor líquido contabilístico que estiver reconhecido na data de alienação do ativo, sendo registadas na demonstração dos resultados no item “Outros rendimentos e ganhos” ou “Outros gastos e perdas”, consoante se trate de mais ou menos valias, respetivamente;

✓ **Ativos intangíveis**

À semelhança dos ativos fixos tangíveis, os ativos intangíveis encontram-se registados ao custo de aquisição, deduzido das amortizações e das perdas por imparidade acumuladas. Observa-se o disposto na respetiva NCRF, na medida em que só são reconhecidos se for

provável que deles advenham benefícios económicos futuros, sejam controláveis e se possa medir razoavelmente o seu valor.

Os gastos com investigação são reconhecidos na demonstração dos resultados quando incorridos. Os gastos de desenvolvimento são capitalizados, quando se demonstre capacidade para completar o seu desenvolvimento e iniciar a sua comercialização ou uso e para as quais seja provável que o ativo criado venha a gerar benefícios económicos futuros. Quando não se cumprirem estes requisitos, são registadas como gasto do período em que são incorridos.

As amortizações de ativos intangíveis com vidas úteis definidas são calculadas, após o início de utilização, pelo método da linha reta em conformidade com o respetivo período de vida útil estimado, ou de acordo com os períodos de vigência dos contratos que os estabelecem.

Nos casos de ativos intangíveis, sem vida útil definida, não são calculadas amortizações, sendo o seu valor objeto de testes de imparidade numa base anual;

✓ **Imposto sobre o rendimento**

A Entidade encontra-se sujeita a Imposto sobre o Rendimento das Pessoas Coletivas (IRC) à taxa de 12,5% sobre a matéria coletável até 25.000 euros, e à taxa de 21% na parte que exceda aquela quantia. Ao valor de coleta de IRC assim apurado, acresce ainda derrama e tributações autónomas sobre os encargos às taxas previstas no artigo 88º do Código do IRC.

A Entidade procede ao registo de impostos diferidos, correspondentes às diferenças temporárias entre o valor contabilístico dos ativos e passivos e a correspondente base fiscal, conforme disposto na NCRF 25 – Impostos diferidos, sempre que seja provável que sejam gerados lucros fiscais futuros contra os quais as diferenças temporárias possam ser utilizadas e com base na taxa de IRC em vigor à data do balanço. As Autoridades Fiscais têm a atribuição de rever o cálculo da matéria coletável efetuado pela ALBIGEC, E.M, S.A., durante um período de quatro anos, não sendo antecipadas correções aos impostos sobre os lucros registados nas Demonstrações Financeiras;

✓ **Inventários**

As mercadorias, matérias-primas subsidiárias e de consumo encontram-se valorizadas ao custo de aquisição, o qual é inferior ao valor de realização, pelo que não se encontra registada qualquer perda por imparidade por depreciação de inventários. Os produtos e trabalhos em curso encontram-se valorizados ao custo de produção, que inclui o custo dos

materiais incorporados, mão-de-obra direta e gastos de produção considerados como normais. Não incluem gastos de financiamento, nem gastos administrativos;

✓ **Clientes e outros valores a receber**

As contas de “Clientes” e “Outros valores a receber” estão reconhecidas pelo seu valor nominal diminuído de eventuais perdas por imparidade, registadas na conta de “Perdas por imparidade acumuladas”, por forma a que as mesmas reflitam o seu valor realizável líquido;

✓ **Caixa e depósitos bancários**

Este item inclui caixa, depósitos à ordem e outros depósitos bancários. Os descobertos bancários são incluídos na rubrica “Financiamentos obtidos”, expresso no “passivo corrente”. Os saldos em moeda estrangeira foram convertidos com base na taxa de câmbio à data de fecho;

✓ **Provisões**

A Entidade analisa com regularidade os eventos passados em situação de risco e que venham a gerar obrigações futuras. Embora com a subjetividade inerente à determinação da probabilidade e montante de recursos necessários para cumprimento destas obrigações futuras, a gerência procura sustentar as suas expetativas de perdas num ambiente de prudência;

✓ **Fornecedores e outras contas a pagar**

As contas a pagar a fornecedores e outros credores, que não vencem juros, são registadas pelo seu valor nominal, que é substancialmente equivalente ao seu justo valor;

✓ **Rédito e regime do acréscimo**

O rédito compreende o justo valor da contraprestação recebida ou a receber pela prestação de serviços decorrentes da atividade normal da Empresa. O rédito é reconhecido líquido do Imposto sobre o Valor Acrescentado (IVA), abatimentos e descontos. Observou-se o disposto na NCRF 20, dado que o rédito só foi reconhecido por ter sido razoavelmente mensurável, é provável que se obtenham benefícios económicos futuros e todas as contingências relativas a uma venda tenham sido substancialmente resolvidas. Os rendimentos dos serviços prestados são reconhecidos na data da prestação dos serviços ou, se periódicos, no fim do período a que dizem respeito.

Os juros recebidos são reconhecidos atendendo ao regime da periodização económica, tendo em consideração o montante em dívida e a taxa efetiva durante o período até à maturidade. Os dividendos são reconhecidos na rubrica “Outros ganhos e perdas líquidos” quando existe o direito de os receber;

✓ **Subsídios**

Os subsídios do governo são reconhecidos ao seu justo valor, quando existe uma garantia suficiente de que o subsídio venha a ser recebido e de que a Entidade cumpre com todos os requisitos para o receber.

Os subsídios atribuídos a fundo perdido para o financiamento de ativos fixos tangíveis e intangíveis estão incluídos no item de “Outras variações nos capitais próprios”. São transferidos numa base sistemática para resultados à medida que decorre o respetivo período de depreciação ou amortização.

Os subsídios à exploração destinam-se à cobertura de gastos, incorridos e registados no período, pelo que são reconhecidos em resultados à medida que os gastos são incorridos, independentemente do momento de recebimento do subsídio.

4 - Caixa e Equivalentes de Caixa

4.1 A rubrica de Caixa e equivalentes de caixa é analisada como se segue:

| Descrição | 31 dezembro 2021 | 31 de dezembro 2020 |
|----------------------------|-------------------|---------------------|
| Numerário | 1.738,46 | 145,00 |
| Depósitos Bancários | | |
| Depósitos à ordem | 131.765,44 | 62.481,02 |
| Depósitos a prazo | 250.142,61 | 250.085,54 |
| Total | 383.646,51 | 312.711,56 |

5 - Políticas contabilísticas, alterações nas estimativas contabilísticas e erros

5.1 Resumo dos efeitos das alterações de políticas e estimativas contabilísticas bem como da deteção de erros nos períodos anterior, corrente e futuros

A preparação das demonstrações financeiras exige que a empresa efetue julgamentos e estimativas que afetam os montantes de ganhos, gastos, ativos, passivos e divulgações à data do balanço. Estas estimativas são baseadas na melhor informação e conhecimento que a Empresa tem, todavia, na data de concretização das operações, os seus resultados poderão ser diferentes dos estimados. A 31 de dezembro de 2021 não existem situações que afetem ou coloquem alguma incerteza materialmente relevante nas estimativas efetuadas nas demonstrações financeiras apresentadas.

6 - Ativos fixos tangíveis

| Descrição | Edifícios e outras construções | Equipamento básico | Equipamento administrativo | Outros AFT | Total |
|---|--------------------------------|--------------------|----------------------------|------------------|-------------------|
| Valor bruto no início | 282.806,03 | 27.847,10 | 38.975,83 | 36.116,78 | 385.745,74 |
| Depreciações acumuladas | 145.283,82 | 23.566,94 | 38.550,65 | 28.405,91 | 235.807,32 |
| Saldo no início do período | 137.522,21 | 4.280,16 | 425,18 | 7.710,87 | 149.938,42 |
| Variações do período | (15.858,26) | (264,39) | 1.785,10 | 9.364,61 | (1.466,03) |
| Total de aumentos | | 760,00 | 2.187,10 | 11.289,88 | 14.236,98 |
| Total de diminuições | (15.858,26) | (1.024,39) | (609,34) | (2.615,77) | (20.107,76) |
| Depreciações do período | (15.858,26) | (1.024,39) | (609,34) | (2.615,77) | 20.107,76 |
| Outras transferências | - | - | - | - | - |
| Saldo no fim do período | 121.663,95 | 4.015,77 | 2.002,94 | 16.384,98 | 144.067,54 |
| Valor bruto no fim do período | 282.806,03 | 28.607,10 | 41.162,93 | 47.406,66 | 399.982,72 |
| Depreciações acumuladas no fim do período | 161.142,08 | 24.591,33 | 39.159,99 | 31.021,68 | 255.915,08 |

7 - Ativos intangíveis

| Descrição | Programas de computador |
|--|-------------------------|
| Valor bruto total no início do período | 5.773,00 |
| Depreciações acumuladas no início do período | 3.802,56 |
| Saldo no início do período | 1.970,44 |
| Aquisições do período | 189,35 |
| Valor bruto no fim do período | 5.962,35 |
| Amortizações acumuladas | 4.851,50 |
| Variações do período | (1.048,94) |
| Total de aumentos | 189,35 |
| Amortizações do período | (1.048,94) |
| Total de diminuições | (1.048,94) |
| Saldo no final do período | 1.110,85 |

8 - Outros investimentos financeiros

Em 31 de dezembro de 2020 e em 31 de dezembro de 2021 a rubrica “Outros Investimentos Financeiros” apresentava a seguinte composição sobre Fundos de Compensação do Trabalho:

| Outros Investimentos Financeiros | 31 dezembro 2021 | 31 de dezembro 2020 |
|----------------------------------|------------------|---------------------|
| Fundos de Compensação | 2.761,38 | 2.242,93 |

9 – Inventários

Em 31 de dezembro de 2020 e em 31 de dezembro de 2021, o apuramento dos custos das mercadorias vendidas e matérias consumidas e outras informações sobre estas naturezas de inventários, conforme quadro seguinte:

| Descrição | Mercadorias | Mat. Primas e Subsid. | Total Período | Mercadorias | Mat. Prim. e Sub. | Total Per. |
|-----------------------------|-----------------|-----------------------|-----------------|-----------------|-------------------|-----------------|
| | | | | Per. Anterior | Per. Anterior | Anterior |
| Inventários iniciais | 2.389,70 | - | 2.389,70 | 5.180,82 | - | 5.180,82 |
| Compras | - | - | - | 369,00 | - | 369,00 |
| Inventários finais | 2.235,66 | - | 2.235,66 | 2.389,70 | - | 2.389,70 |
| C.M.V.M.C | 154,04 | - | 154,04 | 3.160,12 | - | 3.160,12 |

10 – Clientes

Em 31 de dezembro de 2021 e de 2020 rubrica "Clientes" tinha a seguinte composição:

| Descrição | 31 de dezembro de 2021 | | 31 de dezembro de 2020 | |
|---------------------------------|------------------------|------------------|------------------------|------------------|
| | Não Corrente | Corrente | Não Corrente | Corrente |
| Clientes conta corrente | - | 6.234,76 | - | 27.438,26 |
| Clientes de cobrança duvidosa | - | 66.439,84 | - | 67.139,84 |
| Total | - | 72.674,60 | - | 94.578,10 |
| Perdas por imparidade acumulada | - | 66.439,84 | - | 67.139,84 |
| Total | - | 6.234,76 | - | 27.438,36 |

11 - Estados e outros entes públicos (Ativo)

Em 31 de dezembro de 2021 e em 31 de dezembro de 2020 a rubrica "Estado e outros entes públicos" apresentava a seguinte composição:

| Descrição | Saldo Devedor | Saldo Credor | Saldo Devedor | Saldo Credor |
|--|-----------------|--------------|------------------|------------------|
| | | | Período Anterior | Período Anterior |
| Imposto sobre o valor acrescentado (IVA) | 1.988,62 | - | 3.545,43 | - |
| Total | 1.988,62 | - | 3.545,43 | - |

12 - Outros créditos a receber

Em 31 de dezembro de 2020 e de 31 dezembro 2021 as rubricas apresentavam os seguintes saldos:

| Descrição | 31 de dezembro de 2021 | | 31 de dezembro de 2020 | |
|-------------------------------|------------------------|-----------------|------------------------|----------|
| | Não Corrente | Corrente | Não Corrente | Corrente |
| Saldo devedor de fornecedores | - | 119,00 | - | - |
| Outros devedores | - | 8.938,15 | - | - |
| Total | - | 9.057,15 | - | - |

13 – Diferimentos (Ativo)

Em 31 de dezembro de 2020 e em 31 de dezembro de 2021 a rubrica de "Deferimentos" apresentava a seguinte composição:

| Descrição | 31 de dezembro de 2021 | 31 de dezembro de 2020 |
|-------------------------------|------------------------|------------------------|
| Seguros – Gastos a reconhecer | 2.919,74 | 2.245,51 |
| Outros custos diferidos | 789.60 | 120.75 |
| Total | 3.709,34 | 2.366,26 |

14 - Instrumentos de capital próprio

14.1 Capital subscrito

Em 31 de dezembro de 2021 o capital da Entidade, totalmente subscrito era composto por 50.000€.

14.2 Reserva legal

A legislação comercial estabelece que pelo menos 5% do resultado líquido anual tem de ser destinado ao reforço da reserva legal até que esta represente pelo menos 20% do capital. Esta reserva não é distribuível a não ser em caso de liquidação da Empresa, mas pode ser utilizada para absorver prejuízos depois de esgotadas as outras reservas, ou incorporadas no capital. A 31 de dezembro de 2021 o saldo desta conta era de 11.200 €.

14.3 Outras reservas

O saldo desta rubrica em 31 de dezembro de 2021 evidenciava o saldo de 50.000 €.

14.4 Resultados transitados

Por decisão da Assembleia Geral, realizada em 29 de abril de 2021, foram aprovadas as contas do exercício findo em 31 de dezembro de 2020 e foi decidido que o resultado líquido de 206.839.56 €, (prejuízo), fosse integralmente transferido para a rubrica Resultados Transitados, tendo sido deliberado de seguida a cobertura de prejuízo no montante de 206.839,56 €, totalizando assim a conta de Resultados Transitados o valor de 346.525,43 €.

14.5 Ajustamentos / Outras variações no capital próprio

Em 31 de Dezembro de 2020 e a 31 de dezembro de 2021 os saldos desta rubrica apresentavam-se como segue:

| Descrição | 31 de dezembro de 2021 | 31 de dezembro de 2020 |
|--------------|------------------------|------------------------|
| Subsídios | 123.247,82 | 134.797,82 |
| Total | 123.247.82 | 134.797.82 |

15 – Fornecedores

Em 31 de dezembro de 2020 e de 31 dezembro 2021 a rubrica "Fornecedores" tinha a seguinte composição:

| Fornecedores Gerais | 31 de dezembro de 2021 | 31 de dezembro de 2020 |
|-----------------------------|------------------------|------------------------|
| Fornecedores conta corrente | 2.708,49 | 11.288,62 |
| Total | 2.708,49 | 11.288,62 |

16 - Estado e outros entes públicos (Passivo)

Em 31 de dezembro de 2021 e em 31 de dezembro de 2020 a rubrica "Estado e outros entes públicos" apresentava a seguinte composição:

| Descrição | Saldo Devedor do Período | Saldo Credor do Período | Saldo Devedor Período Anterior | Saldo Credor Período Anterior |
|--------------------------------|--------------------------|-------------------------|--------------------------------|-------------------------------|
| I.R.C. (A Pagar) | - | 204,51 | - | 141,39 |
| Retenção de I.R.S. | - | 1.548,00 | - | 579,00 |
| Contribuições Segurança Social | - | 8.427,74 | - | 7.523,59 |
| Outras tributações | - | 38,70 | - | 41,91 |
| Total | - | 10.218,95 | - | 8.285,89 |

17 - Outras dividas a pagar

Em 31 de dezembro de 2021 e em 31 de dezembro de 2020 a rubrica "Outras Dividas a Pagar" apresentava a seguinte composição:

| Descrição | 31 de dezembro de 2021 | 31 de dezembro de 2020 |
|----------------------------------|------------------------|------------------------|
| Credores por acréscimo de gastos | 68.463,22 | 56.219,75 |
| Outras dividas a pagar | 37.697,55 | 40.901,32 |
| Total | 106.160,87 | 97.121,07 |

18 - Vendas e serviços prestados

| Descrição | 31 de dezembro de 2021 | 31 de dezembro de 2020 |
|-----------------------|------------------------|------------------------|
| Vendas de bens | - | 1 687,40 |
| Prestação de serviços | 307.081,61 | 265.204,92 |
| Total | 307.081,61 | 266.892,32 |

19 - Subsídios à exploração

Nos períodos de 2020 e de 31 dezembro 2021 a empresa reconheceu rendimentos decorrente dos seguintes subsídios:

| Descrição | 31 de dezembro de 2021 | 31 de dezembro de 2020 |
|------------------------------------|------------------------|------------------------|
| Câmara Municipal de Castelo Branco | 238.250,71 | 258.249,94 |
| IAPMEI | 760,50 | - |
| S. Social (Ap. Exec. à Família) | 1.635,53 | 1.810,89 |
| Total | 240.646,74 | 260.060,83 |

20 - Fornecimentos e Serviços Externos

| Descrição | 31 de dezembro de 2021 | 31 de dezembro de 2020 |
|---|------------------------|------------------------|
| Serviços especializados | 99.990,62 | 100.187,34 |
| Trabalhos especializados | 14.833,26 | 11.256,97 |
| Publicidade e propaganda | 3.554,11 | 4.579,23 |
| Vigilância e segurança | 413,00 | 3.363,12 |
| Honorários | 37.295,60 | 47.255,00 |
| Conservação e reparação | 43.429,25 | 33.533,03 |
| Outros | 465,40 | 199,99 |
| Materiais | 3.955,11 | 2.816,42 |
| Ferramentas e utensílios de desgaste rápido | 1.521,23 | 84,69 |
| Material de escritório | 2.271,11 | 1.144,46 |
| Artigos para oferta | 0,00 | 1.064,25 |
| Outros | 162,77 | 523,02 |
| Energia e fluidos | 21.301,91 | 40.596,51 |
| Combustíveis | 21.301,91 | 40.596,51 |
| Deslocações, estadas e transportes | 5.556,94 | 4.767,03 |
| Deslocações e estadas | 5.531,32 | 4.666,99 |
| Transportes de mercadorias | 0,00 | 6,62 |
| Outros | 25,62 | 93,42 |
| Serviços diversos | 43.367,98 | 47.709,73 |
| Rendas e alugueres | 1.950,00 | 1.700,00 |
| Comunicação | 4.121,00 | 5.101,45 |
| Seguros | 2.885,11 | 6.722,65 |
| Contencioso e notariado | 543,00 | 1.170,00 |
| Limpeza, higiene e conforto | 18.175,63 | 16.202,56 |
| Outros serviços | 15.693,24 | 16.813,07 |
| Total | 174.172,56 | 196.077,03 |

21 – Gastos com pessoal

| Descrição | 31 de dezembro de 2021 | 31 de dezembro de 2020 |
|--|------------------------|------------------------|
| Gastos com o pessoal | 528.063,08 | 507.980,00 |
| Remunerações do pessoal | 428.277,45 | 411.863,58 |
| Encargos sobre as remunerações | 91.725,75 | 87.176,85 |
| Seguros de acidentes no trabalho e doenças profissionais | 4.668,60 | 5.698,71 |
| Outros gastos com o pessoal | 3.391,28 | 3.240,86 |

| Descrição | Nº Médio de Pessoas | Nº de Horas Trabalhadas | Nº Médio de Pessoas Per. Anterior | Nº de Horas Trabalhadas Per. Anterior |
|--|---------------------|-------------------------|-----------------------------------|---------------------------------------|
| Pessoas ao serviço da empresa | 37.00 | 63.513.00 | 38.00 | 67.470.00 |
| Pessoas remuneradas | 37.00 | 63.513.00 | 38.00 | 67.470.00 |
| Pessoas ao serviço da empresa- Tipo horário | | | | |
| Pessoas a tempo completo | 36.00 | 63.184.00 | 36.00 | 65.474.00 |
| (das quais pessoas remuneradas) | 36.00 | 63.184.00 | 36.00 | 65.474.00 |
| Pessoas a tempo parcial | 1 | 329 | 2 | 1.996 |
| (das quais pessoas remuneradas) | 1 | 329 | 2 | 1.996 |
| Pessoas ao serviço da empresa por sexo | | | | |
| Masculino | 17.00 | 30.624,00 | 19.00 | 35.116.00 |
| Feminino | 20.00 | 32.889,00 | 19.00 | 32.354.00 |

22 - Imparidade de ativo

| Descrição | 31 de dezembro 2021 | | | 31 dezembro 2020 | | |
|-------------------------------|-------------------------------|--------------------------------|-----------------------|-------------------------------|--------------------------------|-----------------------------|
| | Perdas por Imparidade Período | Rev. Perdas Imparidade Período | Valor Líquido Período | Perdas por Imp. Per. Anterior | Rev. Perdas Imp. Per. Anterior | Valor Líquido Per. Anterior |
| Dívidas a receber de clientes | - | 1.050,00 | 1.050,00 | (47.894,40) | 7.444,44 | (40.449,96) |
| Total | - | 1.050,00 | 1.050,00 | (47.894,40) | 7.444,44 | (40.449,96) |

23 – Outros Rendimentos

| Descrição | 31 de dezembro de 2021 | 31 de dezembro de 2020 |
|---------------------------------|------------------------|------------------------|
| Rendas (Alugueres) | 20.018,33 | 15.813,84 |
| Correções exercícios anteriores | 635,07 | 501,30 |
| Imputação de subsídios | 15.000,00 | 15.000,00 |
| Outros | | 437,75 |
| Juros obtidos | | 329,23 |
| Total | 35.653,41 | 32.082,12 |

| | | |
|---------------|---------------|--|
| Juros obtidos | 126,78 | |
| Total | 126,78 | |

24 - Outros gastos

| Descrição | 31 de dezembro 2021 | 31 de dezembro 2020 |
|---------------------------------|---------------------|---------------------|
| Impostos | 623,14 | 257,13 |
| Correções exercícios anteriores | 8.760,89 | |
| Outros gastos | 19,95 | 43,28 |
| Total | 9.403,99 | 300,41 |

25 – Juros e gastos similares suportados

| Descrição | 31 de dezembro de 2021 | 31 de dezembro de 2020 |
|------------------|------------------------|------------------------|
| Juros suportados | 71,62 | 59,46 |
| Total | 71,62 | 59,46 |

26 - Acontecimentos após a data do balanço

Autorização para emissão:

Não são conhecidos à data quaisquer eventos subsequentes, com impacto significativo nas Demonstrações Financeiras de 31 de dezembro de 2021. Após o encerramento do exercício, e até à data da elaboração do presente anexo, não se registaram factos suscetíveis de modificar a situação relevada nas contas, para efeito do disposto na alínea b) do nº 4 do Art.º 66º do Código das Sociedades Comerciais.

27 - Divulgações exigidas por diplomas legais

27.1 Outras divulgações exigidas por diplomas legais

✓ **Impostos em mora**

A Entidade apresenta a sua situação regularizada perante as Finanças, tendo liquidado as suas obrigações fiscais nos prazos legalmente estipulados. Não existem acordos de regularização de dívidas;

✓ **Dívidas à Segurança Social em mora**

A Entidade apresenta a sua situação regularizada perante a Segurança Social, tendo liquidado as suas obrigações legais nos prazos legalmente estipulados. Não existem acordos de regularização de dívidas. Para efeitos da alínea d) do nº 5 do Artigo 66º do Código das Sociedades Comerciais, informa-se que durante o exercício de 2021, não foram adquiridas nem alienadas ações próprias e não existem ações próprias. Não foram concedidas quaisquer autorizações nos termos do Artigo 397º do Código das Sociedade Comerciais, pelo que nada há a indicar para efeitos do nº 5, alínea e) do Artigo 66º do Código das Sociedades Comerciais.

28 - Outras informações

28.1 Proposta de aplicação de resultados

Tendo em consideração os resultados alcançados, a Administração propõe que o resultado líquido negativo no valor de 145.249,65 euros, seja transferido para Resultados Transitados

Castelo Branco, 14 de março de 2022

A Administração

O Contabilista Certificado

MAPA DE DEPRECIACÕES E AMORTIZACÕES

NATUREZA DOS ACTIVOS:
ACTIVOS FIXOS TANGÍVEIS
ACTIVOS INTANGÍVEIS
ACTIVOS BIOLÓGICOS NÃO CONSUMÍVEIS
PROPRIEDADES INVESTIMENTO

MÉTODO UTILIZADO:
QUOTAS CONSTANTES
QUOTAS DECRESCENTES
OUTRO

| Código acordo c/tab. anexa DR 25/2009 | (1) | (2) | Data | | Activos | | (7) | (8) | (9) | Gastos Fiscais | | | (14) | (15)=[8-[(12+13] | (16) | | | | |
|---------------------------------------|-------|------------------------------------|-------------------|------|------------|------------|-----------|-----------|------------|----------------|-----------|-----------|------|------------------|------|------|------|--------------------------|------|
| | | | Início Utilização | Mês | Ano | (4) | | | | (5) | (6) | (3) | | | | (10) | (11) | (12)=[10*(6) ou (6-9)*11 | (13) |
| | | | | | | | | | | | | | | | | | | | |
| 432 EDIFÍCIOS E OUTRAS CONSTR | | | | | | | | | | | | | | | | | | | |
| 2025 | 00105 | * PISCINA COBERTA DE ALCAINS | 03 | 2011 | 229.931,93 | 229.931,93 | | 11.496,60 | 113.049,90 | 5,00 | | 11.496,60 | 0,00 | 0,00 | 0,00 | | | | |
| 2195 | 00088 | * ASSENTAMENTO DE SOALHO E RODAPE | 03 | 2010 | 4.750,00 | 4.750,00 | 0,00 | 0,00 | 4.750,00 | 0,00 | 0,00 | 0,00 | 0,00 | 0,00 | 0,00 | | | | |
| 2195 | 00090 | * ASSENTAM.VAOS PORTAS INTERIORES | 06 | 2010 | 4.330,00 | 4.330,00 | 0,00 | 0,00 | 4.330,00 | 0,00 | 0,00 | 0,00 | 0,00 | 0,00 | 0,00 | | | | |
| 2195 | 00106 | * EXECUÇÃO DA REDE GAS NATURAL P.A | 12 | 2011 | 2.130,00 | 2.130,00 | 195,25 | 195,25 | 1.934,75 | 9,17 | 195,25 | 0,00 | 0,00 | 0,00 | 0,00 | | | | |
| 2195 | 00122 | * MANUTENÇÃO REPAR.INST.ELECTROME | 07 | 2014 | 11.414,10 | 11.414,10 | 1.141,41 | 1.141,41 | 7.419,17 | 10,00 | 1.141,41 | 0,00 | 0,00 | 0,00 | 0,00 | | | | |
| 2195 | 00124 | * SERV.MANUT.ESTRUTURAS MADEIRA/PI | 06 | 2014 | 12.250,00 | 12.250,00 | 1.225,00 | 1.225,00 | 7.350,00 | 10,00 | 1.225,00 | 0,00 | 0,00 | 0,00 | 0,00 | | | | |
| 2195 | 00134 | * REPAR.PAVIMENTO PISCINA PRAIA CB | 06 | 2017 | 18.000,00 | 18.000,00 | 1.800,00 | 1.800,00 | 6.450,00 | 10,00 | 1.800,00 | 0,00 | 0,00 | 0,00 | 0,00 | | | | |
| | | Totais da Conta | | | 282.806,03 | 282.806,03 | 15.858,26 | 15.858,26 | 145.283,82 | | | 15.858,26 | 0,00 | 0,00 | 0,00 | | | | |
| 433 EQUIPAMENTO BASICO | | | | | | | | | | | | | | | | | | | |
| 1680 | 00121 | * FIAMBREIRA 250mm | 07 | 2014 | 300,00 | 300,00 | 21,54 | 21,54 | 278,46 | 7,14 | 21,54 | 0,00 | 0,00 | 0,00 | 0,00 | | | | |
| 2205 | 00138 | * MESA AMPLIFICADA HH 250W | 10 | 2018 | 317,07 | 317,07 | 63,41 | 63,41 | 317,07 | 10,00 | 0,00 | 0,00 | 0,00 | 63,41 | 0,00 | | | | |
| 2265 | 00055 | * DIVERSO EQUIP P/PISCINA | | 2005 | 3.978,87 | 3.978,87 | 0,00 | 0,00 | 3.978,87 | 0,00 | 0,00 | 0,00 | 0,00 | 0,00 | 0,00 | | | | |
| 2265 | 00128 | * POSTO PISCINA COMPLETO-EQUIP.SAL | 05 | 2016 | 3.058,61 | 3.058,61 | 0,00 | 0,00 | 3.058,61 | 0,00 | 0,00 | 0,00 | 0,00 | 0,00 | 0,00 | | | | |
| 2280 | 00104 | * MAQ.LAVAR ALTA PRESSAO KARCHER 6 | 08 | 2011 | 870,00 | 870,00 | 0,00 | 0,00 | 870,00 | 0,00 | 0,00 | 0,00 | 0,00 | 0,00 | 0,00 | | | | |
| 2280 | 00139 | * MAQ.LAVAR ALTA PRESSAO KARCHER 5 | 04 | 2019 | 646,34 | 646,34 | 129,27 | 129,27 | 226,22 | 20,00 | 129,27 | 0,00 | 0,00 | 0,00 | 0,00 | | | | |
| 2295 | 00036 | * SISTEMA DE CONTROLO DE NIVEL | 12 | 2004 | 2.237,00 | 2.237,00 | 0,00 | 0,00 | 2.237,00 | 0,00 | 0,00 | 0,00 | 0,00 | 0,00 | 0,00 | | | | |
| 2295 | 00037 | * CONTROLADOR AUTOMATICO P/TRATA | 12 | 2004 | 5.214,60 | 5.214,60 | 0,00 | 0,00 | 5.214,60 | 0,00 | 0,00 | 0,00 | 0,00 | 0,00 | 0,00 | | | | |
| 2295 | 00038 | * ROCADORA F5480 + RODADORA HS807 | 01 | 2005 | 1.032,92 | 1.032,92 | 0,00 | 0,00 | 1.032,92 | 0,00 | 0,00 | 0,00 | 0,00 | 0,00 | 0,00 | | | | |
| 2295 | 00107 | * SECADOR DE CABELO DE PAREDE | 01 | 2012 | 326,00 | 326,00 | 0,00 | 0,00 | 326,00 | 0,00 | 0,00 | 0,00 | 0,00 | 0,00 | 0,00 | | | | |
| 2295 | 00135 | * CAMARA GAMA POLAR-EQUIP.FRIO SPL | 06 | 2017 | 4.980,00 | 4.980,00 | 622,50 | 622,50 | 2.230,63 | 12,50 | 622,50 | 0,00 | 0,00 | 0,00 | 0,00 | | | | |
| 2295 | 00141 | * VENTILADOR VC 450 | 12 | 2019 | 1.058,00 | 1.058,00 | 132,25 | 132,25 | 143,27 | 12,50 | 132,25 | 0,00 | 0,00 | 0,00 | 0,00 | | | | |
| 2295 | 00144 | * MAQ.LAVAR ALTA PRESSAO | 06 | 2021 | 760,00 | 760,00 | 55,42 | 55,42 | 0,00 | 7,29 | 55,42 | 0,00 | 0,00 | 0,00 | 0,00 | | | | |
| 2405 | 00071 | * PARASOIS FIBRA NATURAL | | 2006 | 3.180,00 | 3.180,00 | 0,00 | 0,00 | 3.180,00 | 0,00 | 0,00 | 0,00 | 0,00 | 0,00 | 0,00 | | | | |
| 2430 | 00062 | * MOBILIARIO DIVERSO | | 2005 | 647,69 | 647,69 | 0,00 | 0,00 | 647,69 | 0,00 | 0,00 | 0,00 | 0,00 | 0,00 | 0,00 | | | | |
| | | Totais da Conta | | | 28.607,10 | 28.607,10 | 1.024,39 | 1.024,39 | 23.741,34 | | | 960,98 | 0,00 | 63,41 | 0,00 | | | | |
| A Transportar ... | | | | | 311.413,13 | 311.413,13 | 16.882,65 | 16.882,65 | 169.025,16 | | 16.819,24 | 0,00 | 0,00 | 63,41 | 0,00 | | | | |

MAPA DE DEPRECIACÕES E AMORTIZACÕES

NATUREZA DOS ACTIVOS:
ACTIVOS FIXOS TANGÍVEIS
ACTIVOS INTANGÍVEIS
ACTIVOS BIOLÓGICOS NÃO CONSUMÍVEIS
PROPRIEDADES INVESTIMENTO

MÉTODO UTILIZADO:
QUOTAS CONSTANTES
QUOTAS DECRESCENTES
OUTRO

| Código c/tab. anexa DR 25/ 2009 | (1) | (2) | Data | | Activos | | (7) | (8) | Gastos Fiscais | | | | (14) | (15)=[8-[(12+13] | Depreciações / Amortizações e perdas imparidade recuperadas no período (16) | | | | | |
|---|-------|-------------------------------------|--------------------------------------|------|---------------------------------------|--|-----|-----------|-------------------------------|--|--------------------------|-----------|------|------------------|---|------|----------------------------|--|------|---|
| | | | Início Utilização | Ano | Valor contabilístico registrado | Valor aquisição ou produção para efeitos fiscais | | | Anos Util. espe rada | Depreciações e amortizações acertes em períodos anteriores | Taxa Corrigida (%) | (10) | | | | (11) | (12)=[10*6] ou [6-9]*11 | Perdas Imparidade acertes no período (art.38ºCIRC) | (13) | Taxas perd idas acumu ladas |
| | | | | | | | | | | | | | | | | | | | | |
| | | | 435 EQUIPAMENTO ADMINISTRATIV | | | | | | | | | | | | | | | | | |
| 2240 | 00044 | * SCANNER EPSON PERFECTION 2580 | 04 | 2005 | 135,00 | 135,00 | 4 | 0,00 | 135,00 | 0,00 | 0,00 | 0,00 | 0,00 | 0,00 | 0,00 | 0,00 | | | | |
| 2240 | 00054 | * SISTEMA INFORMATICO | | 2005 | 18.008,00 | 18.008,00 | 4 | 0,00 | 18.008,00 | 0,00 | 0,00 | 0,00 | 0,00 | 0,00 | 0,00 | 0,00 | | | | |
| 2240 | 00075 | * IMPRESSORA HP LASEJET 1020 | 01 | 2008 | 135,00 | 135,00 | 4 | 0,00 | 135,00 | 0,00 | 0,00 | 0,00 | 0,00 | 0,00 | 0,00 | 0,00 | | | | |
| 2240 | 00077 | * COMPUTADOR/SOFTWARE/MONITOR | 05 | 2008 | 803,40 | 803,40 | 4 | 0,00 | 803,40 | 0,00 | 0,00 | 0,00 | 0,00 | 0,00 | 0,00 | 0,00 | | | | |
| 2240 | 00098 | * COMPUTADOR TSUNAMI WOOP 20W-56 | 12 | 2010 | 631,54 | 631,54 | 4 | 0,00 | 631,54 | 0,00 | 0,00 | 0,00 | 0,00 | 0,00 | 0,00 | 0,00 | | | | |
| 2240 | 00100 | * 2 COMPUTADORES TSUNAMI WOOP 31W | 03 | 2011 | 924,88 | 924,88 | 4 | 0,00 | 924,88 | 0,00 | 0,00 | 0,00 | 0,00 | 0,00 | 0,00 | 0,00 | | | | |
| 2240 | 00101 | * COMPUTADOR TSUNAMI WOOP 31W-35 | 04 | 2011 | 519,43 | 519,43 | 4 | 0,00 | 519,43 | 0,00 | 0,00 | 0,00 | 0,00 | 0,00 | 0,00 | 0,00 | | | | |
| 2240 | 00108 | * IMPRESSORA OKI COLOUR C5650N | 07 | 2012 | 199,00 | 199,00 | 4 | 0,00 | 199,00 | 0,00 | 0,00 | 0,00 | 0,00 | 0,00 | 0,00 | 0,00 | | | | |
| 2240 | 00109 | * IMPRESSORA ZEBRA ZXP3 | 08 | 2012 | 720,00 | 720,00 | 4 | 0,00 | 720,00 | 0,00 | 0,00 | 0,00 | 0,00 | 0,00 | 0,00 | 0,00 | | | | |
| 2240 | 00110 | * COMPUTADOR TSUNAMI WOOP 63W-66 | 11 | 2012 | 486,99 | 486,99 | 4 | 0,00 | 486,99 | 0,00 | 0,00 | 0,00 | 0,00 | 0,00 | 0,00 | 0,00 | | | | |
| 2240 | 00113 | * COMPUTADOR TSUNAMI PERFORMER 64 | 05 | 2012 | 842,00 | 842,00 | 4 | 0,00 | 842,00 | 0,00 | 0,00 | 0,00 | 0,00 | 0,00 | 0,00 | 0,00 | | | | |
| 2240 | 00111 | * IMPRESSORA EPSON TM-T88VP | 02 | 2013 | 270,00 | 270,00 | 4 | 0,00 | 270,00 | 0,00 | 0,00 | 0,00 | 0,00 | 0,00 | 0,00 | 0,00 | | | | |
| 2240 | 00112 | * IMPRESSORA EPSON TM-T20 USB PRET | 05 | 2013 | 150,00 | 150,00 | 4 | 0,00 | 150,00 | 0,00 | 0,00 | 0,00 | 0,00 | 0,00 | 0,00 | 0,00 | | | | |
| 2240 | 00115 | * PC DI INTEL CORE/IMPRESSORA/MONI | 06 | 2013 | 2.059,61 | 2.059,61 | 4 | 0,00 | 2.059,61 | 0,00 | 0,00 | 0,00 | 0,00 | 0,00 | 0,00 | 0,00 | | | | |
| 2240 | 00116 | * PC DI INTEL CORE I3 3220/MONITOR | 07 | 2013 | 679,25 | 679,25 | 4 | 0,00 | 679,25 | 0,00 | 0,00 | 0,00 | 0,00 | 0,00 | 0,00 | 0,00 | | | | |
| 2240 | 00117 | * PC DI INTEL CORE I3 3220/WINDOWS | 07 | 2013 | 454,00 | 454,00 | 4 | 0,00 | 454,00 | 0,00 | 0,00 | 0,00 | 0,00 | 0,00 | 0,00 | 0,00 | | | | |
| 2240 | 00120 | * 2 PC ASUS BMTAD WINDOWS 7 | 05 | 2014 | 1.420,00 | 1.420,00 | 4 | 0,00 | 1.420,00 | 0,00 | 0,00 | 0,00 | 0,00 | 0,00 | 0,00 | 0,00 | | | | |
| 2240 | 00127 | * COMPUTADOR INTEL CORE I5 | 04 | 2016 | 678,53 | 678,53 | 4 | 0,00 | 678,53 | 0,00 | 0,00 | 0,00 | 0,00 | 0,00 | 0,00 | 0,00 | | | | |
| 2240 | 00129 | * PC DI INTEL I3 6100-WIN PRO | 07 | 2016 | 496,00 | 496,00 | 4 | 0,00 | 496,00 | 0,00 | 0,00 | 0,00 | 0,00 | 0,00 | 0,00 | 0,00 | | | | |
| 2240 | 00130 | * NOTEBOOK ASUS A540LA | 01 | 2017 | 365,04 | 365,04 | 4 | 0,00 | 365,04 | 0,00 | 0,00 | 0,00 | 0,00 | 0,00 | 0,00 | 0,00 | | | | |
| 2240 | 00131 | * SAMSUNG GALAXY TAB S2 9.7 WIFI | 02 | 2017 | 528,06 | 528,06 | 4 | 10,99 | 517,07 | 2,08 | 10,99 | 10,99 | 0,00 | 0,00 | 0,00 | 0,00 | | | | |
| 2240 | 00132 | * IMPRESSORA MULTIFUNCOES HP LASERJ | 02 | 2017 | 144,79 | 144,79 | 4 | 3,01 | 141,78 | 2,08 | 3,01 | 3,01 | 0,00 | 0,00 | 0,00 | 0,00 | | | | |
| 2240 | 00140 | * COMP.GAT-INTEL/GAVETA DINH./IMPR | 06 | 2019 | 646,75 | 646,75 | | 215,56 | 341,30 | 33,33 | 215,56 | 215,56 | 0,00 | 0,00 | 0,00 | 0,00 | | | | |
| 2240 | 00146 | * MATERIAL INFORMATICO(MONITOR,RAI | 06 | 2021 | 1.032,63 | 1.032,63 | | 200,77 | 0,00 | 19,44 | 200,77 | 200,77 | 0,00 | 0,00 | 0,00 | 0,00 | | | | |
| 2240 | 00148 | * COMPUTADOR ASUS | 09 | 2021 | 482,56 | 482,56 | | 53,61 | 0,00 | 11,11 | 53,61 | 53,61 | 0,00 | 0,00 | 0,00 | 0,00 | | | | |
| 2240 | 00150 | * MATERIAL INFORMATICO | 09 | 2021 | 671,91 | 671,91 | | 74,65 | 0,00 | 11,11 | 74,65 | 74,65 | 0,00 | 0,00 | 0,00 | 0,00 | | | | |
| | | A Transportar ... | | | 344.897,50 | 344.897,50 | | 17.441,24 | 200.002,98 | | 17.377,83 | 17.377,83 | 0,00 | 63,41 | 0,00 | 0,00 | | | | |

MAPA DE DEPRECIACÖES E AMORTIZACÖES

IRC
MODELO
32

NATUREZA DOS ACTIVOS:
ACTIVOS FIXOS TANGÍVEIS
ACTIVOS INTANGÍVEIS
ACTIVOS BIOLÓGICOS NÃO CONSUMÍVEIS
PROPRIEDADES INVESTIMENTO

MÉTODO UTILIZADO:
QUOTAS CONSTANTES
QUOTAS DECRESCENTES
OUTRO

Nº IDENTIFICAÇÃO FISCAL
505715449
PERÍODO DE TRIBUTAÇÃO
2021

| Código acordo c/tab. anexa DR. 25/2009 | (1) | (2) | Data | | Activos | | | (8) | Gastos Fiscais | | | | (14) | (15)=[8-[(12+13] | Depreciações / Amortizações e perdas imparidade recuperadas no período | |
|--|-------|-------------------------------------|-------------------|------|--------------------------------|--|----------------------|------|--|--------------------|--|--|------|------------------|--|---------------------------|
| | | | Início Utilização | Ano | Valor contabilístico registado | Valor aquisição ou produção para efeitos fiscais | Anos Util. espe rada | | Depreciações e amortizações anteriores | Taxa Corrigida (%) | Limite fiscal do período (12)=[10*6] ou [6*9]*11 | Perdas imparidade aceites no período (art.38ºCIRC) | | | | Taxas perdidas acumuladas |
| | | | | | | | | | | | | | | | | |
| | | | | | | | | | | | | | | | | |
| 2265 | 00056 | * ESCALA ETS - G (6) | 2005 | | 469,20 | 469,20 | 0,00 | 0,00 | 469,20 | 0,00 | 0,00 | 0,00 | 0,00 | 0,00 | 0,00 | 0,00 |
| 2275 | 00039 | * MAQUINA REGISTRADORA | 01 | 2005 | 375,00 | 375,00 | 0,00 | 0,00 | 375,00 | 0,00 | 0,00 | 0,00 | 0,00 | 0,00 | 0,00 | 0,00 |
| 2275 | 00068 | * SOFTWARE WINDOWS XP | | 2006 | 955,00 | 955,00 | 0,00 | 0,00 | 955,00 | 0,00 | 0,00 | 0,00 | 0,00 | 0,00 | 0,00 | 0,00 |
| 2275 | 00137 | * XEROX WORKCENTRE 3225V | 02 | 2018 | 253,75 | 253,75 | 50,75 | 0,00 | 148,02 | 20,00 | 50,75 | 0,00 | 0,00 | 0,00 | 0,00 | 0,00 |
| 2405 | 00049 | * ESTANTE METALICA | | 2005 | 239,48 | 239,48 | 0,00 | 0,00 | 239,48 | 0,00 | 0,00 | 0,00 | 0,00 | 0,00 | 0,00 | 0,00 |
| 2430 | 00022 | * SECRETARIA | 09 | 2003 | 85,71 | 85,71 | 0,00 | 0,00 | 85,71 | 0,00 | 0,00 | 0,00 | 0,00 | 0,00 | 0,00 | 0,00 |
| 2430 | 00027 | * MESA FAJA + CADEIRA TOLA | 06 | 2004 | 57,09 | 57,09 | 0,00 | 0,00 | 57,09 | 0,00 | 0,00 | 0,00 | 0,00 | 0,00 | 0,00 | 0,00 |
| 2430 | 00028 | * MOBILIARIO DIVERSO | 06 | 2004 | 836,96 | 836,96 | 0,00 | 0,00 | 836,96 | 0,00 | 0,00 | 0,00 | 0,00 | 0,00 | 0,00 | 0,00 |
| 2430 | 00029 | * MOBILIARIO DIVERSO | 06 | 2004 | 874,98 | 874,98 | 0,00 | 0,00 | 874,98 | 0,00 | 0,00 | 0,00 | 0,00 | 0,00 | 0,00 | 0,00 |
| 2430 | 00031 | * ARMARIO 1200*420*1950 PORTAS | 07 | 2004 | 229,65 | 229,65 | 0,00 | 0,00 | 229,65 | 0,00 | 0,00 | 0,00 | 0,00 | 0,00 | 0,00 | 0,00 |
| 2430 | 00033 | * SECRETARIA + CADEIRAS | 07 | 2004 | 296,77 | 296,77 | 0,00 | 0,00 | 296,77 | 0,00 | 0,00 | 0,00 | 0,00 | 0,00 | 0,00 | 0,00 |
| 2430 | 00051 | * ESTANTES (3)+ARMARIO+BANCOS ALTO | | 2005 | 722,47 | 722,47 | 0,00 | 0,00 | 722,47 | 0,00 | 0,00 | 0,00 | 0,00 | 0,00 | 0,00 | 0,00 |
| 2440 | 00072 | * PHC CORPORATE GESTAO | | 2006 | 895,00 | 895,00 | 0,00 | 0,00 | 895,00 | 0,00 | 0,00 | 0,00 | 0,00 | 0,00 | 0,00 | 0,00 |
| 2440 | 00096 | * PHC CORPORATE 2011 GESTAO CLIENT | 12 | 2010 | 372,00 | 372,00 | 0,00 | 0,00 | 372,00 | 0,00 | 0,00 | 0,00 | 0,00 | 0,00 | 0,00 | 0,00 |
| 2440 | 00097 | * PHC CORPORATE GESTAO COMPLETO | 12 | 2010 | 796,00 | 796,00 | 0,00 | 0,00 | 796,00 | 0,00 | 0,00 | 0,00 | 0,00 | 0,00 | 0,00 | 0,00 |
| 2440 | 00099 | * PHC CORPORATE POS UPGRADE VRS 20 | 01 | 2011 | 219,50 | 219,50 | 0,00 | 0,00 | 219,50 | 0,00 | 0,00 | 0,00 | 0,00 | 0,00 | 0,00 | 0,00 |
| | | Totais da Conta | | | 41.162,93 | 41.162,93 | 609,34 | 0,00 | 38.550,65 | 0,00 | 609,34 | 0,00 | 0,00 | 0,00 | 0,00 | 0,00 |
| | | 4371 OUTR.IMOBILIZ.CORPORAES | | | | | | | | | | | | | | |
| 2195 | 00086 | * INSTALACAO DE SISTEMA DE ALARME | 12 | 2009 | 2.720,00 | 2.720,00 | 0,00 | 0,00 | 2.720,00 | 0,00 | 0,00 | 0,00 | 0,00 | 0,00 | 0,00 | 0,00 |
| 2195 | 00103 | * SISTEMA DE INTRUSAO/SISTEMA DE I | 07 | 2011 | 1.104,15 | 1.104,15 | 55,16 | 0,00 | 1.048,99 | 5,00 | 55,16 | 0,00 | 0,00 | 0,00 | 0,00 | 0,00 |
| 2195 | 00136 | * INSTALACAO REDE WI FI PISCINAS D | 06 | 2017 | 6.509,00 | 6.509,00 | 650,90 | 0,00 | 2.332,39 | 10,00 | 650,90 | 0,00 | 0,00 | 0,00 | 0,00 | 0,00 |
| 2200 | 00007 | * SISTEMA DETECÇAO DE INTRUSAO | 07 | 2002 | 2.469,50 | 2.469,50 | 0,00 | 0,00 | 2.469,50 | 0,00 | 0,00 | 0,00 | 0,00 | 0,00 | 0,00 | 0,00 |
| 2200 | 00053 | * CENTRAL INTRUSAO VIA RADIO | | 2005 | 2.557,82 | 2.557,82 | 0,00 | 0,00 | 2.557,82 | 0,00 | 0,00 | 0,00 | 0,00 | 0,00 | 0,00 | 0,00 |
| 2200 | 00092 | * MV PROJECTOR LUXEON PAR DMX PRET | 10 | 2010 | 1.862,40 | 1.862,40 | 0,00 | 0,00 | 1.862,40 | 0,00 | 0,00 | 0,00 | 0,00 | 0,00 | 0,00 | 0,00 |
| 2205 | 00061 | * AMPLIFICADOR SONY+COLUNAS + DISK | | 2005 | 210,74 | 210,74 | 0,00 | 0,00 | 210,74 | 0,00 | 0,00 | 0,00 | 0,00 | 0,00 | 0,00 | 0,00 |
| 2205 | 00087 | * SISTEMA PEAVEY ESCORT 3000 | 03 | 2010 | 624,17 | 624,17 | 0,00 | 0,00 | 624,17 | 0,00 | 0,00 | 0,00 | 0,00 | 0,00 | 0,00 | 0,00 |
| 2210 | 00142 | * 2 AC ORIMA/1 CORTINA AR SODECA | 12 | 2019 | 2.090,00 | 2.090,00 | 261,25 | 0,00 | 283,02 | 12,50 | 261,25 | 0,00 | 0,00 | 0,00 | 0,00 | 0,00 |
| | | A Transportar ... | | | 372.723,84 | 372.723,84 | 18.459,30 | 0,00 | 221.684,84 | 0,00 | 18.395,89 | 0,00 | 0,00 | 0,00 | 63,41 | 0,00 |

MAPA DE DEPRECIACÖES E AMORTIZACÖES

IRC

MODELO
32

Nº IDENTIFICACO FISCAL

505715449PERIODO DE TRIBUTACO
2021NATUREZA DOS ACTIVOS:
ACTIVOS FIXOS TANGVEIS
ACTIVOS INTANGVEIS
ACTIVOS BIOLGICOS NO CONSUMVEIS
PROPRIEDADES INVESTIMENTOMTODO UTILIZADO:
QUOTAS CONSTANTES
QUOTAS DECRESCENTES
OUTRO

| Cdigo acordo c/tab. anexa DR 25/ 2009 | (1) | (2) | Data | | Activos | | (7) | (8) | Gastos Fiscais | | | | (14) | (15)=[8-[(12+13] | (16) | | | |
|---|-------|------------------------------------|---------------------|------|------------|--------------------------------------|--------|-----------|--|-------------------------------|--|--------------------------|------|------------------|------|------------------------------|--|---|
| | | | Incio Utilizao | Ms | Ano | Valor contabilstico registado | | | Valor aquisio ou produo para efeitos fiscais | Anos Util. espe rada | Depreciaes e amortizaes em perodos anteriores | Taxa Corrigida (%) | | | | Taxa fiscal do perodo | Perdas Imparidade aceites no perodo (art.38CIRC) | Taxas perd idas acumu ladas |
| | | | | | | | | | | | | | | | | | | |
| 2215 | 00074 | * AQUECEDORES A OLEO E DESUMIFICAD | 2006 | 01 | 2006 | 719,01 | 719,01 | 0,00 | 0,00 | 0,00 | 0,00 | 0,00 | 0,00 | 0,00 | 0,00 | | | |
| 2265 | 00145 | * 60 ESTERAS/COBERTURAS | 06 | 2021 | 2.220,00 | 2.220,00 | 0,00 | 323,75 | 0,00 | 14,58 | 323,75 | 0,00 | 0,00 | 0,00 | 0,00 | | | |
| 2295 | 00032 | * FRIGORIFICO + VENTOINHAS | 07 | 2004 | 394,12 | 394,12 | 0,00 | 0,00 | 0,00 | 0,00 | 0,00 | 0,00 | 0,00 | 0,00 | 0,00 | | | |
| 2295 | 00041 | * MAQUINA FOTOGRAFICA SONY | 03 | 2005 | 383,20 | 383,20 | 0,00 | 0,00 | 0,00 | 0,00 | 0,00 | 0,00 | 0,00 | 0,00 | 0,00 | | | |
| 2295 | 00042 | * TERMOHIGROMETRO HI93640 | 03 | 2005 | 507,87 | 507,87 | 0,00 | 0,00 | 0,00 | 0,00 | 0,00 | 0,00 | 0,00 | 0,00 | 0,00 | | | |
| 2295 | 00069 | * PAPELEIRAS TRAO | 2006 | | 810,00 | 810,00 | 0,00 | 0,00 | 0,00 | 0,00 | 0,00 | 0,00 | 0,00 | 0,00 | 0,00 | | | |
| 2295 | 00070 | * GRAVADOR DIGITAL CAMARA TUBULAR | 2006 | | 503,50 | 503,50 | 0,00 | 0,00 | 0,00 | 0,00 | 0,00 | 0,00 | 0,00 | 0,00 | 0,00 | | | |
| 2295 | 00082 | * BARRA DE LEDS/CABOS/PROJECTOR | 11 | 2008 | 935,90 | 935,90 | 0,00 | 0,00 | 0,00 | 0,00 | 0,00 | 0,00 | 0,00 | 0,00 | 0,00 | | | |
| 2295 | 00102 | * 2 ASPIRADORES COMAC | 06 | 2011 | 603,24 | 603,24 | 0,00 | 0,00 | 0,00 | 0,00 | 0,00 | 0,00 | 0,00 | 0,00 | 0,00 | | | |
| 2295 | 00123 | * LEITOR MULTIM./AMPLIFICADOR/COLU | 12 | 2014 | 626,40 | 626,40 | 0,00 | 78,30 | 476,33 | 12,50 | 78,30 | 0,00 | 0,00 | 0,00 | 0,00 | | | |
| 2295 | 00147 | * SISTEMA VIDEOVIGILANCIA | 07 | 2021 | 9.069,88 | 9.069,88 | 0,00 | 566,87 | 0,00 | 6,25 | 566,87 | 0,00 | 0,00 | 0,00 | 0,00 | | | |
| 2315 | 00079 | * TELEVISOR LCD SONY | 10 | 2008 | 617,51 | 617,51 | 0,00 | 0,00 | 617,51 | 0,00 | 0,00 | 0,00 | 0,00 | 0,00 | 0,00 | | | |
| 2405 | 00045 | * SINAIS DIVERSOS (MUSEU) | 04 | 2005 | 335,00 | 335,00 | 0,00 | 0,00 | 335,00 | 0,00 | 0,00 | 0,00 | 0,00 | 0,00 | 0,00 | | | |
| 2405 | 00059 | * RELOGIO DE SOL + SRA. DO O | 2005 | | 1.250,00 | 1.250,00 | 0,00 | 0,00 | 1.250,00 | 0,00 | 0,00 | 0,00 | 0,00 | 0,00 | 0,00 | | | |
| 2405 | 00067 | * CAMA APOIO BEBE MATERIAL P/PISCI | 2006 | | 511,50 | 511,50 | 0,00 | 0,00 | 511,50 | 0,00 | 0,00 | 0,00 | 0,00 | 0,00 | 0,00 | | | |
| 2405 | 00126 | * BALIZA ANDEBOL/REDES ANDEBOL | 03 | 2016 | 659,00 | 659,00 | 0,00 | 82,38 | 398,17 | 12,50 | 82,38 | 0,00 | 0,00 | 0,00 | 0,00 | | | |
| 2430 | 00035 | * MESA ESPLANADA + 20 CADEIRAS ESP | 10 | 2004 | 1.045,00 | 1.045,00 | 0,00 | 0,00 | 1.045,00 | 0,00 | 0,00 | 0,00 | 0,00 | 0,00 | 0,00 | | | |
| 2430 | 00046 | * 16 MESAS EMP. VIANA QUAD. 75X75 | 04 | 2005 | 180,84 | 180,84 | 0,00 | 0,00 | 180,84 | 0,00 | 0,00 | 0,00 | 0,00 | 0,00 | 0,00 | | | |
| 2430 | 00050 | * ARMARIO METALICO 1200X420X1950 | 06 | 2005 | 229,65 | 229,65 | 0,00 | 0,00 | 229,65 | 0,00 | 0,00 | 0,00 | 0,00 | 0,00 | 0,00 | | | |
| 2430 | 00080 | * 12 CADEIRAS SIMPLES FIXAS | 10 | 2008 | 300,00 | 300,00 | 0,00 | 0,00 | 300,00 | 0,00 | 0,00 | 0,00 | 0,00 | 0,00 | 0,00 | | | |
| 2430 | 00091 | * MESA/MARQUESA/ARMARIO MEDICAME | 06 | 2010 | 486,76 | 486,76 | 0,00 | 0,00 | 486,76 | 0,00 | 0,00 | 0,00 | 0,00 | 0,00 | 0,00 | | | |
| 2430 | 00119 | * CADEIRAS/BANCOS/PAPELEIRA/PORTA | 12 | 2013 | 1.120,50 | 1.120,50 | 0,00 | 128,41 | 992,09 | 11,46 | 128,41 | 0,00 | 0,00 | 0,00 | 0,00 | | | |
| 2430 | 00125 | * ESPREGUIADEIRAS | 06 | 2015 | 3.750,00 | 3.750,00 | 0,00 | 468,75 | 2.617,19 | 12,50 | 468,75 | 0,00 | 0,00 | 0,00 | 0,00 | | | |
| | | Totais da Conta | | | 47.406,66 | 47.406,66 | 0,00 | 2.615,77 | 28.405,91 | | 2.615,77 | 0,00 | 0,00 | 0,00 | 0,00 | | | |
| | | Total Geral | | | 399.982,72 | 399.982,72 | 0,00 | 20.107,76 | 235.981,72 | | 20.044,35 | 0,00 | 0,00 | 63,41 | 0,00 | | | |

MAPA DE DEPRECIACÖES E AMORTIZACÖES

IRC
MODELO
32

Nº IDENTIFICACO FISCAL
505715449
PERIODO DE TRIBUTACO
2021

NATUREZA DOS ACTIVOS:
ACTIVOS FIXOS TANGVEIS
ACTIVOS INTANGVEIS
ACTIVOS BIOLGICOS NO CONSUMVEIS
PROPRIEDADES INVESTIMENTO

MTODO UTILIZADO:
QUOTAS CONSTANTES
QUOTAS DECRESCENTES
OUTRO

| Cdigo acordo c/tab. anexa DR 25/2009 | (1) | (2) | Data | | Activos | | (7) | (8) | Gastos Fiscais | | | | (14) | (15)=[8-[(12+13] | (16) | | | |
|---------------------------------------|-------|------------------------------------|------------------|------|----------|----------------------|-----|----------|--------------------------------|--|--------------------------------------|--|-----------------|------------------|-------------|---------------------------|--------------------|--|
| | | | Incio Utilizao | Ms | Ano | Anos Util. espe rada | | | Valor contabilstico registado | Valor aquisio ou produo para efeitos fiscais | Depreciaes e amortizaes no perodo | Depreciaes e amortizaes aceites em perodos anteriores | | | | Depreciaes e amortizaes | | Perdas imparidade aceites no perodo (art.38CIRC) |
| | | | | | | | | | | | | | | | | Taxa (%) | Taxa Corrigida (%) | |
| 443 PROGRAMAS DE COMPUTADOR | | | | | | | | | | | | | | | | | | |
| 2440 | 00114 | * MICROSOFT OFFICE CASA E NEGOCIOS | 05 | 2013 | 410,00 | 410,00 | | 0,00 | 410,00 | 0,00 | 0,00 | 0,00 | 0,00 | 0,00 | 0,00 | | | |
| 2440 | 00118 | * PHC CORPORATE 2013 POS | 10 | 2013 | 529,00 | 529,00 | | 0,00 | 529,00 | 0,00 | 0,00 | 0,00 | 0,00 | 0,00 | 0,00 | | | |
| 2440 | 00133 | * SOFTWARE DE GESTAO DESPORTIVA SI | 06 | 2017 | 1.750,00 | 1.750,00 | | 0,00 | 1.750,00 | 0,00 | 0,00 | 0,00 | 0,00 | 0,00 | 0,00 | | | |
| 2440 | 00143 | * PROGR. e@sport.area profissional | 12 | 2019 | 3.084,00 | 3.084,00 | | 1.027,90 | 1.113,56 | 33,33 | 1.027,90 | 0,00 | 0,00 | 0,00 | 0,00 | | | |
| 2440 | 00149 | * MICROSOFT OFFICE 2019 HOME AND B | 09 | 2021 | 189,35 | 189,35 | | 21,04 | 0,00 | 11,11 | 21,04 | 0,00 | 0,00 | 0,00 | 0,00 | | | |
| | | Totais da Conta | | | 5.962,35 | 5.962,35 | | 1.048,94 | 3.802,56 | | 1.048,94 | 0,00 | 0,00 | 0,00 | 0,00 | | | |
| Total Geral | | | | | | | | | 5.962,35 | 5.962,35 | | 1.048,94 | 3.802,56 | 1.048,94 | 0,00 | 0,00 | | |

Análise de Centros de Custo

206 ALBIGEC-GESTAO EQ.CULT.DESP.LAZER,E.M.,SA

6000-083 CASTELO BRANCO

505715449

Exercício de 2021

C.Custo: Todos

Meses: De Regularização até Regularização

| C.Custo/Conta | Descrição | Valores Anteriores | | Valores do Período | | Saldo D/C |
|---------------|-------------------------------|--------------------|------------|--------------------|----------|---------------------|
| | | Débito | Crédito | Débito | Crédito | |
| R 9101 | SEDE | 106.811,01 | 253.432,04 | 0,00 | 0,00 | 146.621,03 C |
| R 9103 | PISCINA DE ALCAINS | 79.686,27 | 56.790,07 | 0,00 | 0,00 | 22.896,20 D |
| R 910302 | AULAS DE NATAÇÃO | 1.075,53 | 4.146,41 | 0,00 | 0,00 | 3.070,88 C |
| R 9104 | PISCINA PRAIA DE CASTELO BRAN | 233.900,55 | 192.657,27 | 1.915,92 | 1.915,92 | 41.243,28 D |
| R 910402 | AULAS DE NATAÇÃO | 23.857,15 | 14.155,47 | 0,00 | 0,00 | 9.701,68 D |
| R 9105 | PARQUE DA CIDADE | 5.933,65 | 9.450,00 | 0,00 | 0,00 | 3.516,35 C |
| R 9106 | PARQUE DE CAMPISMO | 42.795,24 | 4.849,41 | 0,00 | 0,00 | 37.945,83 D |
| R 9107 | JARDIM DO PAÇO | 45.338,50 | 34.123,79 | 473,78 | 319,74 | 11.368,75 D |
| R 9108 | CINE TEATRO AVENIDA | 157.842,71 | 83.985,13 | 0,00 | 0,00 | 73.857,58 D |
| R 9109 | SOLAR DE ALCAINS | 27.413,25 | 5.449,83 | 0,00 | 0,00 | 21.963,42 D |
| R 9110 | MUSEU CARGALEIRO | 108.109,64 | 18.928,04 | 0,00 | 0,00 | 89.181,60 D |
| R 9111 | PISTA DE PATINAGEM | 144,17 | 0,00 | 0,00 | 0,00 | 144,17 D |

807.974,99 659.665,58 2.389,70 2.235,66 148.463,45 D

Balancete Analítico Centro Custo

Regularização

Conta: Todos

206 ALBIGEC-GESTAO EQ.CULT.DESP.LAZER,E.M.,SA

6000-083 CASTELO BRANCO

505715449

Exercício de 2021

R -910101 SEDE-FUNCIONAMENTO GERAL

| Conta | Nome | Período | | Acumulado | | Saldo |
|---------------|--|---------|---------|-----------|-----------|-------------|
| | | Débito | Crédito | Débito | Crédito | |
| Gastos | | | | | | |
| 62 | Fornecimentos e serviços externos | 0,00 | 0,00 | 16.239,47 | 1.074,22 | 15.165,25 D |
| 622 | Serviços especializados | 0,00 | 0,00 | 8.861,22 | 789,60 | 8.071,62 D |
| 62202 | Publicidade e propaganda | 0,00 | 0,00 | 85,00 | 0,00 | 85,00 D |
| 62203 | Vigilância e segurança | 0,00 | 0,00 | 413,00 | 0,00 | 413,00 D |
| 6221 | Trabalhos especializados | 0,00 | 0,00 | 7.651,00 | 789,60 | 6.861,40 D |
| 6221029 | AMREMEDI0-GABINETE DE CONTABILIDADE,LI | 0,00 | 0,00 | 3.300,00 | 0,00 | 3.300,00 D |
| 6221099 | TRABALHOS ESPECIALIZADOS DIVERSOS | 0,00 | 0,00 | 4.351,00 | 789,60 | 3.561,40 D |
| 6226 | Conservação e reparação | 0,00 | 0,00 | 246,82 | 0,00 | 246,82 D |
| 62262 | CONSER.REPAR.-EDIFICIOS OUT.CONSTR. | 0,00 | 0,00 | 220,00 | 0,00 | 220,00 D |
| 62266 | CONSER.REPAR.-EQUIPAMENTO ADMINISTR | 0,00 | 0,00 | 26,82 | 0,00 | 26,82 D |
| 6228 | Outros | 0,00 | 0,00 | 465,40 | 0,00 | 465,40 D |
| 62281 | DESPESAS BANCARIAS | 0,00 | 0,00 | 465,40 | 0,00 | 465,40 D |
| 623 | Materiais | 0,00 | 0,00 | 649,62 | 10,50 | 639,12 D |
| 6231 | Ferramentas e utensílios de desgaste ráp | 0,00 | 0,00 | 355,42 | 0,00 | 355,42 D |
| 6233 | Material de escritório | 0,00 | 0,00 | 294,20 | 10,50 | 283,70 D |
| 625 | Deslocações, estadas e transportes | 0,00 | 0,00 | 4.723,92 | 0,00 | 4.723,92 D |
| 6251 | Deslocações e estadas | 0,00 | 0,00 | 4.723,92 | 0,00 | 4.723,92 D |
| 62519 | OUTRAS DESLOCACOES E ESTADIAS | 0,00 | 0,00 | 4.723,92 | 0,00 | 4.723,92 D |
| 6251904 | RICARDO JORGE GOMES DA SILVA | 0,00 | 0,00 | 2.970,00 | 0,00 | 2.970,00 D |
| 6251905 | CARINA PERPETUA DUARTE MARCELINO | 0,00 | 0,00 | 518,40 | 0,00 | 518,40 D |
| 6251913 | LUIS FERNANDO MATEUS | 0,00 | 0,00 | 380,16 | 0,00 | 380,16 D |
| 6251914 | JORGE GODINHO | 0,00 | 0,00 | 293,76 | 0,00 | 293,76 D |
| 6251915 | JOAO BISPO | 0,00 | 0,00 | 233,28 | 0,00 | 233,28 D |
| 6251916 | BEATRIZ FRADIQUE | 0,00 | 0,00 | 34,56 | 0,00 | 34,56 D |
| 6251917 | MIGUEL PIRES | 0,00 | 0,00 | 172,80 | 0,00 | 172,80 D |
| 6251918 | JOAO VAZ | 0,00 | 0,00 | 69,12 | 0,00 | 69,12 D |
| 6251919 | ANA CARVALHO | 0,00 | 0,00 | 34,56 | 0,00 | 34,56 D |
| 6251920 | MARIANA IVANOVA | 0,00 | 0,00 | 17,28 | 0,00 | 17,28 D |
| 626 | Serviços diversos | 0,00 | 0,00 | 2.004,71 | 274,12 | 1.730,59 D |
| 6262 | Comunicação | 0,00 | 0,00 | 0,95 | 0,00 | 0,95 D |
| 62621 | CORREIO | 0,00 | 0,00 | 0,95 | 0,00 | 0,95 D |
| 6263 | Seguros | 0,00 | 0,00 | 1.228,35 | 274,12 | 954,23 D |
| 62638 | SEGUROS-VIDA-ACIDENTES | 0,00 | 0,00 | 441,70 | 274,12 | 167,58 D |
| 62639 | SEGUROS-DIVERSOS | 0,00 | 0,00 | 786,65 | 0,00 | 786,65 D |
| 6265 | Contencioso e notariado | 0,00 | 0,00 | 543,00 | 0,00 | 543,00 D |
| 6267 | Limpeza, higiene e conforto | 0,00 | 0,00 | 116,50 | 0,00 | 116,50 D |
| 62671 | Limpeza, higiene e conforto-GERAL | 0,00 | 0,00 | 116,50 | 0,00 | 116,50 D |
| 6268 | Outros serviços | 0,00 | 0,00 | 115,91 | 0,00 | 115,91 D |
| 62681 | FORNECIMENTOS DIVERSOS | 0,00 | 0,00 | 115,91 | 0,00 | 115,91 D |
| 63 | Gastos com o pessoal | 0,00 | 0,00 | 66.267,70 | 12.370,25 | 53.897,45 D |
| 632 | Remunerações do pessoal | 0,00 | 0,00 | 49.469,25 | 10.088,23 | 39.381,02 D |
| 6321 | ORDENADOS E SALARIOS | 0,00 | 0,00 | 29.191,73 | 2.348,23 | 26.843,50 D |
| 6322 | REMUNERACOES ADICIONAIS | 0,00 | 0,00 | 20.277,52 | 7.740,00 | 12.537,52 D |
| 632201 | SUBSIDIO DE FERIAS | 0,00 | 0,00 | 4.840,00 | 2.420,00 | 2.420,00 D |
| 632202 | SUBSIDIO DE NATAL | 0,00 | 0,00 | 2.420,00 | 0,00 | 2.420,00 D |
| 632203 | SUBSIDIO DE ALMOCO | 0,00 | 0,00 | 3.162,51 | 0,00 | 3.162,51 D |
| 632207 | HORAS EXTRAS | 0,00 | 0,00 | 1.039,03 | 0,00 | 1.039,03 D |
| 632209 | ABONO P- FALHAS- ACERTOS | 0,00 | 0,00 | 1.035,48 | 0,00 | 1.035,48 D |
| 632212 | PREMIOS P/OBJECTIVOS | 0,00 | 0,00 | 6.650,00 | 5.320,00 | 1.330,00 D |
| 632215 | VENCIMENTO BASE-APOIO EXC.FAMILIA | 0,00 | 0,00 | 1.130,50 | 0,00 | 1.130,50 D |
| 635 | Encargos sobre remunerações | 0,00 | 0,00 | 9.113,83 | 1.002,27 | 8.111,56 D |
| 6352 | T.S.U.S-REMUNERACOES DO PESSOAL | 0,00 | 0,00 | 9.107,59 | 1.002,27 | 8.105,32 D |
| 6357 | ENCARGOS SOBRE REMUNERAÇÕES-FGCT | 0,00 | 0,00 | 6,24 | 0,00 | 6,24 D |
| 636 | Seguros de acidentes no trabalho e doenc | 0,00 | 0,00 | 5.835,75 | 1.167,15 | 4.668,60 D |
| 638 | Outros gastos com o pessoal | 0,00 | 0,00 | 1.848,87 | 112,60 | 1.736,27 D |
| 6385 | SAUDE.SEGURANÇA E HIGIENE TRABALHO | 0,00 | 0,00 | 1.848,87 | 112,60 | 1.736,27 D |
| 64 | Gastos de depreciação e de amortização | 0,00 | 0,00 | 21.156,70 | 0,00 | 21.156,70 D |
| 642 | Activos fixos tangíveis | 0,00 | 0,00 | 20.107,76 | 0,00 | 20.107,76 D |

Balancete Analítico Centro Custo

Regularização

Conta: Todos

206 ALBIGEC-GESTAO EQ.CULT.DESP.LAZER,E.M.,SA

6000-083 CASTELO BRANCO

505715449

Exercício de 2021

M - 910101 SEDE-FUNCIONAMENTO GERAL

| Conta | Nome | Período | | Acumulado | | Saldo | |
|-------------------------|--|---------|---------|------------|------------|------------|---|
| | | Débito | Crédito | Débito | Crédito | | |
| 6422 | EDIFICIOS E OUTR.CONSTRUCOES | 0,00 | 0,00 | 15.858,26 | 0,00 | 15.858,26 | D |
| 6423 | EQUIPAMENTO BASICO | 0,00 | 0,00 | 1.024,39 | 0,00 | 1.024,39 | D |
| 6426 | EQUIPAMENTO ADMINISTRATIVO | 0,00 | 0,00 | 609,34 | 0,00 | 609,34 | D |
| 6427 | OUTROS ATIVOS FIXOS TANGIVEIS | 0,00 | 0,00 | 2.615,77 | 0,00 | 2.615,77 | D |
| 643 | Activos intangíveis. | 0,00 | 0,00 | 1.048,94 | 0,00 | 1.048,94 | D |
| 6435 | PROGRAMAS DE COMPUTADOR | 0,00 | 0,00 | 1.048,94 | 0,00 | 1.048,94 | D |
| 68 | Outros gastos e perdas | 0,00 | 0,00 | 3.079,45 | 0,00 | 3.079,45 | D |
| 688 | Outros | 0,00 | 0,00 | 3.079,45 | 0,00 | 3.079,45 | D |
| 6881 | Correcções relativas a períodos anterior | 0,00 | 0,00 | 3.059,50 | 0,00 | 3.059,50 | D |
| 6888 | Outros não especificados | 0,00 | 0,00 | 19,95 | 0,00 | 19,95 | D |
| 68881 | MULTAS E PENALIDADES | 0,00 | 0,00 | 19,95 | 0,00 | 19,95 | D |
| 688811 | MULTAS FISCAIS | 0,00 | 0,00 | 19,95 | 0,00 | 19,95 | D |
| 69 | Gastos de financiamento | 0,00 | 0,00 | 67,69 | 0,00 | 67,69 | D |
| 691 | Juros suportados | 0,00 | 0,00 | 67,68 | 0,00 | 67,68 | D |
| 6911 | Juros de financiamentos obtidos | 0,00 | 0,00 | 67,68 | 0,00 | 67,68 | D |
| 69115 | JUROS DE MORA E COMPENSATORIOS | 0,00 | 0,00 | 67,68 | 0,00 | 67,68 | D |
| 691151 | NAO ACEITES (I.R.C.) | 0,00 | 0,00 | 67,68 | 0,00 | 67,68 | D |
| 698 | Outros gastos de financiamento | 0,00 | 0,00 | 0,01 | 0,00 | 0,01 | D |
| 6988 | Outros | 0,00 | 0,00 | 0,01 | 0,00 | 0,01 | D |
| 69883 | OUT.CUST.-PERD.N-ESPEC. | 0,00 | 0,00 | 0,01 | 0,00 | 0,01 | D |
| Total da Classe | | 0,00 | 0,00 | 106.811,01 | 13.444,47 | 93.366,54 | D |
| Rendimentos | | | | | | | |
| 75 | Subsídios à exploração | 0,00 | 0,00 | 0,00 | 239.860,78 | 239.860,78 | C |
| 751 | Subsídios de entidades públicas | 0,00 | 0,00 | 0,00 | 239.860,78 | 239.860,78 | C |
| 75101 | CAMARA MUNICIPAL CASTELO BRANCO | 0,00 | 0,00 | 0,00 | 238.250,71 | 238.250,71 | C |
| 75103 | S.SOCIAL-MEDIDA EXCECIONAL TEMPORARIA , | 0,00 | 0,00 | 0,00 | 849,57 | 849,57 | C |
| 75104 | IAPMEI | 0,00 | 0,00 | 0,00 | 760,50 | 760,50 | C |
| 79 | Juros, dividendos e outros rendimentos s | 0,00 | 0,00 | 0,00 | 126,79 | 126,79 | C |
| 791 | Juros obtidos | 0,00 | 0,00 | 0,00 | 126,78 | 126,78 | C |
| 7911 | De depósitos | 0,00 | 0,00 | 0,00 | 126,78 | 126,78 | C |
| 798 | Outros rendimentos similares | 0,00 | 0,00 | 0,00 | 0,01 | 0,01 | C |
| 7989 | OUT.PROVEIT.GANH.N-ESPECI.S-REG.IVA | 0,00 | 0,00 | 0,00 | 0,01 | 0,01 | C |
| Total da Classe | | 0,00 | 0,00 | 0,00 | 239.987,57 | 239.987,57 | C |
| Totais Balancete | | 0,00 | 0,00 | 106.811,01 | 253.432,04 | 146.621,03 | C |

Balancete Analítico Centro Custo

Regularização

206 ALBIGEC-GESTAO EQ.CULT.DESP.LAZER,E.M.,SA

6000-083 CASTELO BRANCO

505715449

Exercicio de 2021

Conta: Todos

R - 910301 PISCINA DE ALCAINS-FUNCIONAMENTO GERAL

| Conta | Nome | Período | | Acumulado | | Saldo |
|-------------------------|--|---------|---------|-----------|-----------|-------------|
| | | Débito | Crédito | Débito | Crédito | |
| Gastos | | | | | | |
| 62 | Fornecimentos e serviços externos | 0,00 | 0,00 | 23.781,95 | 0,00 | 23.781,95 D |
| 622 | Serviços especializados | 0,00 | 0,00 | 18.640,58 | 0,00 | 18.640,58 D |
| 62202 | Publicidade e propaganda | 0,00 | 0,00 | 285,00 | 0,00 | 285,00 D |
| 6221 | Trabalhos especializados | 0,00 | 0,00 | 2.096,83 | 0,00 | 2.096,83 D |
| 6221099 | TRABALHOS ESPECIALIZADOS DIVERSOS | 0,00 | 0,00 | 2.096,83 | 0,00 | 2.096,83 D |
| 6226 | Conservação e reparação | 0,00 | 0,00 | 16.258,75 | 0,00 | 16.258,75 D |
| 62262 | CONSER.REPAR.-EDIFICIOS OUT.CONSTR. | 0,00 | 0,00 | 16.208,75 | 0,00 | 16.208,75 D |
| 62266 | CONSER.REPAR.-EQUIPAMENTO ADMINISTR | 0,00 | 0,00 | 50,00 | 0,00 | 50,00 D |
| 623 | Materiais | 0,00 | 0,00 | 110,00 | 0,00 | 110,00 D |
| 6233 | Material de escritório | 0,00 | 0,00 | 110,00 | 0,00 | 110,00 D |
| 624 | Energia e fluidos | 0,00 | 0,00 | 386,68 | 0,00 | 386,68 D |
| 6242 | Combustíveis | 0,00 | 0,00 | 386,68 | 0,00 | 386,68 D |
| 62424 | GAZ | 0,00 | 0,00 | 386,68 | 0,00 | 386,68 D |
| 625 | Deslocações, estadas e transportes | 0,00 | 0,00 | 126,40 | 0,00 | 126,40 D |
| 6251 | Deslocações e estadas | 0,00 | 0,00 | 126,40 | 0,00 | 126,40 D |
| 62511 | REFEICOES E ALOJAMENTO | 0,00 | 0,00 | 126,40 | 0,00 | 126,40 D |
| 626 | Serviços diversos | 0,00 | 0,00 | 4.518,29 | 0,00 | 4.518,29 D |
| 6262 | Comunicação | 0,00 | 0,00 | 819,58 | 0,00 | 819,58 D |
| 62623 | TELEMOVEL | 0,00 | 0,00 | 115,75 | 0,00 | 115,75 D |
| 62625 | SERVIÇO MEO | 0,00 | 0,00 | 63,48 | 0,00 | 63,48 D |
| 62629 | COMUNICACOES DIVERSAS | 0,00 | 0,00 | 640,35 | 0,00 | 640,35 D |
| 6267 | Limpeza, higiene e conforto | 0,00 | 0,00 | 333,60 | 0,00 | 333,60 D |
| 62671 | Limpeza, higiene e conforto-GERAL | 0,00 | 0,00 | 333,60 | 0,00 | 333,60 D |
| 6268 | Outros serviços | 0,00 | 0,00 | 3.365,11 | 0,00 | 3.365,11 D |
| 62681 | FORNECIMENTOS DIVERSOS | 0,00 | 0,00 | 295,81 | 0,00 | 295,81 D |
| 62682 | O. FORN. P- MANUTENCAO DAS PISCINAS | 0,00 | 0,00 | 3.069,30 | 0,00 | 3.069,30 D |
| 63 | Gastos com o pessoal | 0,00 | 0,00 | 18.154,50 | 4.285,86 | 13.868,64 D |
| 632 | Remunerações do pessoal | 0,00 | 0,00 | 15.033,18 | 3.673,06 | 11.360,12 D |
| 6321 | ORDENADOS E SALARIOS | 0,00 | 0,00 | 9.066,17 | 1.290,14 | 7.776,03 D |
| 6322 | REMUNERACOES ADICIONAIS | 0,00 | 0,00 | 5.967,01 | 2.382,92 | 3.584,09 D |
| 632201 | SUBSIDIO DE FERIAS | 0,00 | 0,00 | 3.047,92 | 2.382,92 | 665,00 D |
| 632202 | SUBSIDIO DE NATAL | 0,00 | 0,00 | 858,96 | 0,00 | 858,96 D |
| 632203 | SUBSIDIO DE ALMOCO | 0,00 | 0,00 | 1.225,89 | 0,00 | 1.225,89 D |
| 632207 | HORAS EXTRAS | 0,00 | 0,00 | 107,86 | 0,00 | 107,86 D |
| 632208 | FERIADOS | 0,00 | 0,00 | 61,38 | 0,00 | 61,38 D |
| 632212 | PREMIOS P/OBJECTIVOS | 0,00 | 0,00 | 665,00 | 0,00 | 665,00 D |
| 635 | Encargos sobre remunerações | 0,00 | 0,00 | 3.121,32 | 612,80 | 2.508,52 D |
| 6352 | T.S.U.S-REMUNERACOES DO PESSOAL | 0,00 | 0,00 | 3.121,32 | 612,80 | 2.508,52 D |
| 68 | Outros gastos e perdas | 0,00 | 0,00 | 1.515,92 | 0,00 | 1.515,92 D |
| 681 | Impostos | 0,00 | 0,00 | 423,14 | 0,00 | 423,14 D |
| 6813 | Taxas | 0,00 | 0,00 | 423,14 | 0,00 | 423,14 D |
| 688 | Outros | 0,00 | 0,00 | 1.092,78 | 0,00 | 1.092,78 D |
| 6881 | Correcções relativas a períodos anterior | 0,00 | 0,00 | 1.092,78 | 0,00 | 1.092,78 D |
| Total da Classe | | 0,00 | 0,00 | 43.452,37 | 4.285,86 | 39.166,51 D |
| Rendimentos | | | | | | |
| 78 | Outros rendimentos | 0,00 | 0,00 | 0,00 | 16.108,33 | 16.108,33 C |
| 787 | Rendimentos em investimentos não financeiros | 0,00 | 0,00 | 0,00 | 1.108,33 | 1.108,33 C |
| 7878 | Outros rendimentos | 0,00 | 0,00 | 0,00 | 1.108,33 | 1.108,33 C |
| 788 | Outros | 0,00 | 0,00 | 0,00 | 15.000,00 | 15.000,00 C |
| 7883 | Imputação de subsídios para investimento | 0,00 | 0,00 | 0,00 | 15.000,00 | 15.000,00 C |
| Total da Classe | | 0,00 | 0,00 | 0,00 | 16.108,33 | 16.108,33 C |
| Totais Balancete | | 0,00 | 0,00 | 43.452,37 | 20.394,19 | 23.058,18 D |

Balancete Analítico Centro Custo**Regularização**

Conta: Todos

206 ALBIGEC-GESTAO EQ.CULT.DESP.LAZER,E.M.,SA

6000-083 CASTELO BRANCO

505715449

Exercicio de **2021****R - 91030217 AULAS DE NATACAO 2020/2021**

| Conta | Nome | Período | | Acumulado | | Saldo |
|---------------|-----------------------------------|---------|---------|-----------|---------|----------|
| | | Débito | Crédito | Débito | Crédito | |
| Gastos | | | | | | |
| 62 | Fornecimentos e serviços externos | 0,00 | 0,00 | 256,57 | 0,00 | 256,57 D |
| 624 | Energia e fluidos | 0,00 | 0,00 | 256,57 | 0,00 | 256,57 D |
| 6242 | Combustíveis | 0,00 | 0,00 | 256,57 | 0,00 | 256,57 D |
| 62424 | GAZ | 0,00 | 0,00 | 256,57 | 0,00 | 256,57 D |
| | Total da Classe | 0,00 | 0,00 | 256,57 | 0,00 | 256,57 D |
| | Totais Balancete | 0,00 | 0,00 | 256,57 | 0,00 | 256,57 D |

Balancete Analítico Centro Custo**Regularização**

Conta: Todos

206 ALBIGEC-GESTAO EQ.CULT.DESP.LAZER,E.M.,SA

6000-083 CASTELO BRANCO

505715449

Exercicio de **2021****R - 91030218 AULAS DE NATACAO 2021/2022**

| Conta | Nome | Período | | Acumulado | | Saldo |
|-------------------------|-----------------------------------|---------|---------|-----------|----------|------------|
| | | Débito | Crédito | Débito | Crédito | |
| Gastos | | | | | | |
| 62 | Fornecimentos e serviços externos | 0,00 | 0,00 | 790,50 | 0,00 | 790,50 D |
| 626 | Serviços diversos | 0,00 | 0,00 | 790,50 | 0,00 | 790,50 D |
| 6263 | Seguros | 0,00 | 0,00 | 790,50 | 0,00 | 790,50 D |
| 62639 | SEGUROS-DIVERSOS | 0,00 | 0,00 | 790,50 | 0,00 | 790,50 D |
| | Total da Classe | 0,00 | 0,00 | 790,50 | 0,00 | 790,50 D |
| Rendimentos | | | | | | |
| 72 | Prestações de serviços | 0,00 | 0,00 | 28,46 | 4.146,41 | 4.117,95 C |
| 721 | Serviços | 0,00 | 0,00 | 0,00 | 4.146,41 | 4.146,41 C |
| 7211 | SERVICOS-MERCADO NACIONAL | 0,00 | 0,00 | 0,00 | 4.146,41 | 4.146,41 C |
| 72113 | SERVICOS-TX NORMAL | 0,00 | 0,00 | 0,00 | 4.146,41 | 4.146,41 C |
| 728 | Descontos e abatimentos | 0,00 | 0,00 | 28,46 | 0,00 | 28,46 D |
| 7281 | ANULACAO DE SERVICOS - NACIONAIS | 0,00 | 0,00 | 28,46 | 0,00 | 28,46 D |
| 728113 | ANUL.SERV.-NACIONAIS-TX NORMAL | 0,00 | 0,00 | 28,46 | 0,00 | 28,46 D |
| | Total da Classe | 0,00 | 0,00 | 28,46 | 4.146,41 | 4.117,95 C |
| Totais Balancete | | 0,00 | 0,00 | 818,96 | 4.146,41 | 3.327,45 C |

Balancete Analítico Centro Custo

Regularização

Conta: Todos

206 ALBIGEC-GESTAO EQ.CULT.DESP.LAZER,E.M.,SA

6000-083 CASTELO BRANCO

505715449

Exercicio de 2021

R -910303 PISCINA VERA0-ALCAINS

| Conta | Nome | Período | | Acumulado | | Saldo |
|-------------------------|--|---------|---------|-----------|-----------|-------------|
| | | Débito | Crédito | Débito | Crédito | |
| Gastos | | | | | | |
| 62 | Fornecimentos e serviços externos | 0,00 | 0,00 | 11.085,04 | 0,00 | 11.085,04 D |
| 622 | Serviços especializados | 0,00 | 0,00 | 8.347,07 | 0,00 | 8.347,07 D |
| 62202 | Publicidade e propaganda | 0,00 | 0,00 | 1.277,00 | 0,00 | 1.277,00 D |
| 6221 | Trabalhos especializados | 0,00 | 0,00 | 1.010,84 | 0,00 | 1.010,84 D |
| 6221099 | TRABALHOS ESPECIALIZADOS DIVERSOS | 0,00 | 0,00 | 1.010,84 | 0,00 | 1.010,84 D |
| 6226 | Conservação e reparação | 0,00 | 0,00 | 6.059,23 | 0,00 | 6.059,23 D |
| 62262 | CONSER.REPAR.-EDIFICIOS OUT.CONSTR. | 0,00 | 0,00 | 6.059,23 | 0,00 | 6.059,23 D |
| 623 | Materiais | 0,00 | 0,00 | 80,00 | 0,00 | 80,00 D |
| 6233 | Material de escritório | 0,00 | 0,00 | 80,00 | 0,00 | 80,00 D |
| 626 | Serviços diversos | 0,00 | 0,00 | 2.657,97 | 0,00 | 2.657,97 D |
| 6267 | Limpeza, higiene e conforto | 0,00 | 0,00 | 300,60 | 0,00 | 300,60 D |
| 62671 | Limpeza, higiene e conforto-GERAL | 0,00 | 0,00 | 300,60 | 0,00 | 300,60 D |
| 6268 | Outros serviços | 0,00 | 0,00 | 2.357,37 | 0,00 | 2.357,37 D |
| 62681 | FORNECIMENTOS DIVERSOS | 0,00 | 0,00 | 775,87 | 0,00 | 775,87 D |
| 62682 | O. FORN. P- MANUTENCAO DAS PISCINAS | 0,00 | 0,00 | 1.581,50 | 0,00 | 1.581,50 D |
| 63 | Gastos com o pessoal | 0,00 | 0,00 | 24.073,33 | 630,00 | 23.443,33 D |
| 632 | Remunerações do pessoal | 0,00 | 0,00 | 18.650,40 | 0,00 | 18.650,40 D |
| 6321 | ORDENADOS E SALARIOS | 0,00 | 0,00 | 12.393,71 | 0,00 | 12.393,71 D |
| 6322 | REMUNERACOES ADICIONAIS | 0,00 | 0,00 | 6.256,69 | 0,00 | 6.256,69 D |
| 632201 | SUBSIDIO DE FERIAS | 0,00 | 0,00 | 2.435,14 | 0,00 | 2.435,14 D |
| 632202 | SUBSIDIO DE NATAL | 0,00 | 0,00 | 1.212,96 | 0,00 | 1.212,96 D |
| 632203 | SUBSIDIO DE ALMOCO | 0,00 | 0,00 | 1.841,26 | 0,00 | 1.841,26 D |
| 632207 | HORAS EXTRAS | 0,00 | 0,00 | 306,93 | 0,00 | 306,93 D |
| 632208 | FERIADOS | 0,00 | 0,00 | 460,40 | 0,00 | 460,40 D |
| 635 | Encargos sobre remunerações | 0,00 | 0,00 | 4.003,11 | 0,00 | 4.003,11 D |
| 6352 | T.S.U.S-REMUNERACOES DO PESSOAL | 0,00 | 0,00 | 3.992,13 | 0,00 | 3.992,13 D |
| 6357 | ENCARGOS SOBRE REMUNERAÇÕES-FGCT | 0,00 | 0,00 | 10,98 | 0,00 | 10,98 D |
| 638 | Outros gastos com o pessoal | 0,00 | 0,00 | 1.419,82 | 630,00 | 789,82 D |
| 6382 | FARDAMENTO | 0,00 | 0,00 | 1.272,32 | 630,00 | 642,32 D |
| 6383 | OUTROS CUSTOS C/PESSOAL | 0,00 | 0,00 | 147,50 | 0,00 | 147,50 D |
| Total da Classe | | 0,00 | 0,00 | 35.158,37 | 630,00 | 34.528,37 D |
| Rendimentos | | | | | | |
| 72 | Prestações de serviços | 0,00 | 0,00 | 0,00 | 30.709,47 | 30.709,47 C |
| 721 | Serviços | 0,00 | 0,00 | 0,00 | 30.709,47 | 30.709,47 C |
| 7211 | SERVICOS-MERCADO NACIONAL | 0,00 | 0,00 | 0,00 | 30.709,47 | 30.709,47 C |
| 72113 | SERVICOS-TX NORMAL | 0,00 | 0,00 | 0,00 | 30.709,47 | 30.709,47 C |
| 78 | Outros rendimentos | 0,00 | 0,00 | 0,00 | 910,00 | 910,00 C |
| 787 | Rendimentos em investimentos não financeiros | 0,00 | 0,00 | 0,00 | 910,00 | 910,00 C |
| 7874 | Rendas e outros rendimentos em proprieda | 0,00 | 0,00 | 0,00 | 910,00 | 910,00 C |
| 78743 | ALUGUER BAR PISCINA ALCAINS | 0,00 | 0,00 | 0,00 | 910,00 | 910,00 C |
| Total da Classe | | 0,00 | 0,00 | 0,00 | 31.619,47 | 31.619,47 C |
| Totais Balancete | | 0,00 | 0,00 | 35.158,37 | 32.249,47 | 2.908,90 D |

Balancete Analítico Centro Custo

Regularização

Conta: Todos

206 ALBIGEC-GESTAO EQ.CULT.DESP.LAZER,E.M.,SA

6000-083 CASTELO BRANCO

505715449

Exercicio de 2021

R -910401 PISCINA C.B.-FUNCIONAMENTO GERAL

| Conta | Nome | Período | | Acumulado | | Saldo |
|---------------|--|----------|----------|-----------|----------|-------------|
| | | Débito | Crédito | Débito | Crédito | |
| Gastos | | | | | | |
| 61 | Custo das mercadorias vendidas e das mat | 1.915,92 | 1.915,92 | 1.915,92 | 1.915,92 | 0,00 |
| 611 | Mercadorias | 1.915,92 | 1.915,92 | 1.915,92 | 1.915,92 | 0,00 |
| 6111 | MERCADORIAS | 1.915,92 | 1.915,92 | 1.915,92 | 1.915,92 | 0,00 |
| 62 | Fornecimentos e serviços externos | 0,00 | 0,00 | 36.676,80 | 0,00 | 36.676,80 D |
| 622 | Serviços especializados | 0,00 | 0,00 | 19.806,88 | 0,00 | 19.806,88 D |
| 62202 | Publicidade e propaganda | 0,00 | 0,00 | 507,11 | 0,00 | 507,11 D |
| 6221 | Trabalhos especializados | 0,00 | 0,00 | 2.818,02 | 0,00 | 2.818,02 D |
| 6221099 | TRABALHOS ESPECIALIZADOS DIVERSOS | 0,00 | 0,00 | 2.818,02 | 0,00 | 2.818,02 D |
| 6226 | Conservação e reparação | 0,00 | 0,00 | 16.481,75 | 0,00 | 16.481,75 D |
| 62262 | CONSER.REPAR.-EDIFICIOS OUT.CONSTR. | 0,00 | 0,00 | 14.510,40 | 0,00 | 14.510,40 D |
| 62263 | CONSER.REPAR.-EQUIPAMENTO BASICO | 0,00 | 0,00 | 173,15 | 0,00 | 173,15 D |
| 62269 | CONSER.REPAR.-OUTRAS IMOBILIZACOES | 0,00 | 0,00 | 1.798,20 | 0,00 | 1.798,20 D |
| 623 | Materiais | 0,00 | 0,00 | 2.328,94 | 0,00 | 2.328,94 D |
| 6231 | Ferramentas e utensílios de desgaste ráp | 0,00 | 0,00 | 915,40 | 0,00 | 915,40 D |
| 6233 | Material de escritório | 0,00 | 0,00 | 1.348,16 | 0,00 | 1.348,16 D |
| 6235 | MEDICAMENTOS | 0,00 | 0,00 | 65,38 | 0,00 | 65,38 D |
| 624 | Energia e fluidos | 0,00 | 0,00 | 4.084,01 | 0,00 | 4.084,01 D |
| 6242 | Combustíveis | 0,00 | 0,00 | 4.084,01 | 0,00 | 4.084,01 D |
| 62424 | GAZ | 0,00 | 0,00 | 4.084,01 | 0,00 | 4.084,01 D |
| 625 | Deslocações, estadas e transportes | 0,00 | 0,00 | 681,00 | 0,00 | 681,00 D |
| 6251 | Deslocações e estadas | 0,00 | 0,00 | 681,00 | 0,00 | 681,00 D |
| 62511 | REFEICOES E ALOJAMENTO | 0,00 | 0,00 | 681,00 | 0,00 | 681,00 D |
| 626 | Serviços diversos | 0,00 | 0,00 | 9.775,97 | 0,00 | 9.775,97 D |
| 6261 | Rendas e alugueres | 0,00 | 0,00 | 1.950,00 | 0,00 | 1.950,00 D |
| 6261008 | ALUGUERES DIVERSOS - TX.NORMAL | 0,00 | 0,00 | 1.950,00 | 0,00 | 1.950,00 D |
| 6262 | Comunicação | 0,00 | 0,00 | 2.470,28 | 0,00 | 2.470,28 D |
| 62623 | TELEMOVEL | 0,00 | 0,00 | 117,06 | 0,00 | 117,06 D |
| 62625 | SERVIÇO MEO | 0,00 | 0,00 | 248,78 | 0,00 | 248,78 D |
| 62629 | COMUNICACOES DIVERSAS | 0,00 | 0,00 | 2.104,44 | 0,00 | 2.104,44 D |
| 6263 | Seguros | 0,00 | 0,00 | 205,71 | 0,00 | 205,71 D |
| 62638 | SEGUROS-VIDA-ACIDENTES | 0,00 | 0,00 | 173,55 | 0,00 | 173,55 D |
| 62639 | SEGUROS-DIVERSOS | 0,00 | 0,00 | 32,16 | 0,00 | 32,16 D |
| 6267 | Limpeza, higiene e conforto | 0,00 | 0,00 | 1.944,15 | 0,00 | 1.944,15 D |
| 62671 | Limpeza, higiene e conforto-GERAL | 0,00 | 0,00 | 1.522,65 | 0,00 | 1.522,65 D |
| 62672 | Limpeza, higiene e conforto-COVID 19 | 0,00 | 0,00 | 421,50 | 0,00 | 421,50 D |
| 6268 | Outros serviços | 0,00 | 0,00 | 3.205,83 | 0,00 | 3.205,83 D |
| 62681 | FORNECIMENTOS DIVERSOS | 0,00 | 0,00 | 1.288,53 | 0,00 | 1.288,53 D |
| 62682 | O. FORN. P- MANUTENCAO DAS PISCINAS | 0,00 | 0,00 | 1.917,30 | 0,00 | 1.917,30 D |
| 63 | Gastos com o pessoal | 0,00 | 0,00 | 84.830,16 | 8.666,38 | 76.163,78 D |
| 632 | Remunerações do pessoal | 0,00 | 0,00 | 70.227,39 | 7.070,28 | 63.157,11 D |
| 6321 | ORDENADOS E SALARIOS | 0,00 | 0,00 | 45.647,17 | 3.360,28 | 42.286,89 D |
| 6322 | REMUNERACOES ADICIONAIS | 0,00 | 0,00 | 24.580,22 | 3.710,00 | 20.870,22 D |
| 632201 | SUBSIDIO DE FERIAS | 0,00 | 0,00 | 8.085,00 | 3.710,00 | 4.375,00 D |
| 632202 | SUBSIDIO DE NATAL | 0,00 | 0,00 | 3.710,00 | 0,00 | 3.710,00 D |
| 632203 | SUBSIDIO DE ALMOCO | 0,00 | 0,00 | 5.404,41 | 0,00 | 5.404,41 D |
| 632207 | HORAS EXTRAS | 0,00 | 0,00 | 3.018,74 | 0,00 | 3.018,74 D |
| 632208 | FERIADOS | 0,00 | 0,00 | 428,29 | 0,00 | 428,29 D |
| 632209 | ABONO P- FALHAS- ACERTOS | 0,00 | 0,00 | 431,45 | 0,00 | 431,45 D |
| 632212 | PREMIOS P/OBJECTIVOS | 0,00 | 0,00 | 3.325,00 | 0,00 | 3.325,00 D |
| 632215 | VENCIMENTO BASE-APOIO EXC.FAMILIA | 0,00 | 0,00 | 177,33 | 0,00 | 177,33 D |
| 635 | Encargos sobre remunerações | 0,00 | 0,00 | 14.566,77 | 1.596,10 | 12.970,67 D |
| 6352 | T.S.U.S-REMUNERACOES DO PESSOAL | 0,00 | 0,00 | 14.566,77 | 1.596,10 | 12.970,67 D |
| 638 | Outros gastos com o pessoal | 0,00 | 0,00 | 36,00 | 0,00 | 36,00 D |
| 6382 | FARDAMENTO | 0,00 | 0,00 | 36,00 | 0,00 | 36,00 D |
| 68 | Outros gastos e perdas | 0,00 | 0,00 | 549,72 | 0,00 | 549,72 D |
| 681 | Impostos | 0,00 | 0,00 | 200,00 | 0,00 | 200,00 D |
| 6813 | Taxas | 0,00 | 0,00 | 200,00 | 0,00 | 200,00 D |

Balancete Analítico Centro Custo**Regularização**

Conta: Todos

206 ALBIGEC-GESTAO EQ.CULT.DESP.LAZER,E.M.,SA

6000-083 CASTELO BRANCO

505715449

Exercicio de **2021****I - 910401 PISCINA C.B.-FUNCIONAMENTO GERAL**

| Conta | Nome | Período | | Acumulado | | Saldo |
|-------------------------|--|-----------------|-----------------|-------------------|------------------|---------------------|
| | | Débito | Crédito | Débito | Crédito | |
| 688 | Outros | 0,00 | 0,00 | 349,72 | 0,00 | 349,72 D |
| 6881 | Correcções relativas a períodos anterior | 0,00 | 0,00 | 349,72 | 0,00 | 349,72 D |
| 69 | Gastos de financiamento | 0,00 | 0,00 | 1,48 | 0,00 | 1,48 D |
| 691 | Juros suportados | 0,00 | 0,00 | 1,48 | 0,00 | 1,48 D |
| 6911 | Juros de financiamentos obtidos | 0,00 | 0,00 | 1,48 | 0,00 | 1,48 D |
| 69115 | JUROS DE MORA E COMPENSATORIOS | 0,00 | 0,00 | 1,48 | 0,00 | 1,48 D |
| 691151 | NAO ACEITES (I.R.C.) | 0,00 | 0,00 | 1,48 | 0,00 | 1,48 D |
| Total da Classe | | 1.915,92 | 1.915,92 | 123.974,08 | 10.582,30 | 113.391,78 D |
| Rendimentos | | | | | | |
| 75 | Subsídios à exploração | 0,00 | 0,00 | 0,00 | 545,17 | 545,17 C |
| 751 | Subsídios de entidades públicas | 0,00 | 0,00 | 0,00 | 545,17 | 545,17 C |
| 75103 | S.SOCIAL-MEDIDA EXCECIONAL TEMPORARIA , | 0,00 | 0,00 | 0,00 | 545,17 | 545,17 C |
| 76 | Reversões | 0,00 | 0,00 | 0,00 | 1.050,00 | 1.050,00 C |
| 762 | De perdas por imparidade | 0,00 | 0,00 | 0,00 | 1.050,00 | 1.050,00 C |
| 7621 | Em dívidas a receber | 0,00 | 0,00 | 0,00 | 1.050,00 | 1.050,00 C |
| 76211 | Clientes | 0,00 | 0,00 | 0,00 | 1.050,00 | 1.050,00 C |
| 78 | Outros rendimentos | 0,00 | 0,00 | 2.500,00 | 15.000,00 | 12.500,00 C |
| 787 | Rendimentos em investimentos não financeiros | 0,00 | 0,00 | 2.500,00 | 15.000,00 | 12.500,00 C |
| 7874 | Rendas e outros rendimentos em proprieda | 0,00 | 0,00 | 2.500,00 | 15.000,00 | 12.500,00 C |
| 78742 | ALUGUER BAR PISCINA C.BRANCO | 0,00 | 0,00 | 2.500,00 | 15.000,00 | 12.500,00 C |
| Total da Classe | | 0,00 | 0,00 | 2.500,00 | 16.595,17 | 14.095,17 C |
| Totais Balancete | | 1.915,92 | 1.915,92 | 126.474,08 | 27.177,47 | 99.296,61 D |

Balancete Analítico Centro Custo**Regularização**

Conta: Todos

206 ALBIGEC-GESTAO EQ.CULT.DESP.LAZER,E.M.,SA

6000-083 CASTELO BRANCO

505715449

Exercicio de **2021****R - 91040217 AULAS DE NATACAO 2020/2021**

| Conta | Nome | Período | | Acumulado | | Saldo |
|---------------|-----------------------------------|---------|---------|-----------|---------|-------------|
| | | Débito | Crédito | Débito | Crédito | |
| Gastos | | | | | | |
| 62 | Fornecimentos e serviços externos | 0,00 | 0,00 | 13.276,08 | 0,00 | 13.276,08 D |
| 624 | Energia e fluidos | 0,00 | 0,00 | 13.276,08 | 0,00 | 13.276,08 D |
| 6242 | Combustíveis | 0,00 | 0,00 | 13.276,08 | 0,00 | 13.276,08 D |
| 62424 | GAZ | 0,00 | 0,00 | 13.276,08 | 0,00 | 13.276,08 D |
| | Total da Classe | 0,00 | 0,00 | 13.276,08 | 0,00 | 13.276,08 D |
| | Totais Balancete | 0,00 | 0,00 | 13.276,08 | 0,00 | 13.276,08 D |

Balancete Analítico Centro Custo**Regularização**

Conta: Todos

206 ALBIGEC-GESTAO EQ.CULT.DESP.LAZER,E.M.,SA

6000-083 CASTELO BRANCO

505715449

Exercicio de **2021****R - 91040218 AULAS DE NATACAO 2021/2022**

| Conta | Nome | Período | | Acumulado | | Saldo |
|--------------------|-----------------------------------|---------|---------|-----------|-----------|-------------|
| | | Débito | Crédito | Débito | Crédito | |
| Gastos | | | | | | |
| 62 | Fornecimentos e serviços externos | 0,00 | 0,00 | 10.581,07 | 0,00 | 10.581,07 D |
| 622 | Serviços especializados | 0,00 | 0,00 | 6.492,00 | 0,00 | 6.492,00 D |
| 6224 | Honorários | 0,00 | 0,00 | 6.492,00 | 0,00 | 6.492,00 D |
| 6224026 | PAULO JOSE J.N.RIBEIRO | 0,00 | 0,00 | 852,00 | 0,00 | 852,00 D |
| 6224029 | HUGO LITO DE ANDRIÇA | 0,00 | 0,00 | 408,00 | 0,00 | 408,00 D |
| 6224073 | CARLA MARISA RAMALHO A.RIBEIRO | 0,00 | 0,00 | 1.464,00 | 0,00 | 1.464,00 D |
| 6224117 | ANDRE ALEXANDRE ALVES RIBEIRO | 0,00 | 0,00 | 204,00 | 0,00 | 204,00 D |
| 6224119 | JOAO RAFAEL DA CRUZ SILVA | 0,00 | 0,00 | 744,00 | 0,00 | 744,00 D |
| 6224125 | ISABEL MORAIS BATISTA | 0,00 | 0,00 | 300,00 | 0,00 | 300,00 D |
| 6224133 | MARTA ALEXANDRA FREITAS TEIXEIRA | 0,00 | 0,00 | 132,00 | 0,00 | 132,00 D |
| 6224145 | MARIO RUI PAIVA DIAS | 0,00 | 0,00 | 900,00 | 0,00 | 900,00 D |
| 6224146 | RUBEN ANDRE PEREIRA TAVARES | 0,00 | 0,00 | 348,00 | 0,00 | 348,00 D |
| 6224154 | JULIANA RAQUEL PEREIRA MARTINS | 0,00 | 0,00 | 504,00 | 0,00 | 504,00 D |
| 6224155 | JOAO GUILHERME GONÇALVES VAZ | 0,00 | 0,00 | 216,00 | 0,00 | 216,00 D |
| 6224156 | DIOGO SILVA MARZIA | 0,00 | 0,00 | 420,00 | 0,00 | 420,00 D |
| 624 | Energia e fluidos | 0,00 | 0,00 | 3.298,57 | 0,00 | 3.298,57 D |
| 6242 | Combustíveis | 0,00 | 0,00 | 3.298,57 | 0,00 | 3.298,57 D |
| 62424 | GAZ | 0,00 | 0,00 | 3.298,57 | 0,00 | 3.298,57 D |
| 626 | Serviços diversos | 0,00 | 0,00 | 790,50 | 0,00 | 790,50 D |
| 6263 | Seguros | 0,00 | 0,00 | 790,50 | 0,00 | 790,50 D |
| 62639 | SEGUROS-DIVERSOS | 0,00 | 0,00 | 790,50 | 0,00 | 790,50 D |
| | Total da Classe | 0,00 | 0,00 | 10.581,07 | 0,00 | 10.581,07 D |
| Rendimentos | | | | | | |
| 72 | Prestações de serviços | 0,00 | 0,00 | 0,00 | 14.155,47 | 14.155,47 C |
| 721 | Serviços | 0,00 | 0,00 | 0,00 | 14.155,47 | 14.155,47 C |
| 7211 | SERVICOS-MERCADO NACIONAL | 0,00 | 0,00 | 0,00 | 14.155,47 | 14.155,47 C |
| 72113 | SERVICOS-TX NORMAL | 0,00 | 0,00 | 0,00 | 14.155,47 | 14.155,47 C |
| | Total da Classe | 0,00 | 0,00 | 0,00 | 14.155,47 | 14.155,47 C |
| | Totais Balancete | 0,00 | 0,00 | 10.581,07 | 14.155,47 | 3.574,40 C |

Balancete Analítico Centro Custo

Regularização

Conta: Todos

206 ALBIGEC-GESTAO EQ.CULT.DESP.LAZER,E.M.,SA

6000-083 CASTELO BRANCO

505715449

Exercício de 2021

R -910403 PISCINA VERA0-C.BRANCO

| Conta | Nome | Período | | Acumulado | | Saldo |
|-------------------------|-------------------------------------|---------|---------|-----------|------------|--------------|
| | | Débito | Crédito | Débito | Crédito | |
| Gastos | | | | | | |
| 62 | Fornecimentos e serviços externos | 0,00 | 0,00 | 10.715,19 | 0,00 | 10.715,19 D |
| 622 | Serviços especializados | 0,00 | 0,00 | 6.360,95 | 0,00 | 6.360,95 D |
| 62202 | Publicidade e propaganda | 0,00 | 0,00 | 925,00 | 0,00 | 925,00 D |
| 6221 | Trabalhos especializados | 0,00 | 0,00 | 1.108,45 | 0,00 | 1.108,45 D |
| 6221099 | TRABALHOS ESPECIALIZADOS DIVERSOS | 0,00 | 0,00 | 1.108,45 | 0,00 | 1.108,45 D |
| 6226 | Conservação e reparação | 0,00 | 0,00 | 4.327,50 | 0,00 | 4.327,50 D |
| 62262 | CONSER.REPAR.-EDIFICIOS OUT.CONSTR. | 0,00 | 0,00 | 4.327,50 | 0,00 | 4.327,50 D |
| 623 | Materiais | 0,00 | 0,00 | 177,39 | 0,00 | 177,39 D |
| 6233 | Material de escritório | 0,00 | 0,00 | 80,00 | 0,00 | 80,00 D |
| 6235 | MEDICAMENTOS | 0,00 | 0,00 | 97,39 | 0,00 | 97,39 D |
| 626 | Serviços diversos | 0,00 | 0,00 | 4.176,85 | 0,00 | 4.176,85 D |
| 6267 | Limpeza, higiene e conforto | 0,00 | 0,00 | 819,90 | 0,00 | 819,90 D |
| 62671 | Limpeza, higiene e conforto-GERAL | 0,00 | 0,00 | 819,90 | 0,00 | 819,90 D |
| 6268 | Outros serviços | 0,00 | 0,00 | 3.356,95 | 0,00 | 3.356,95 D |
| 62681 | FORNECIMENTOS DIVERSOS | 0,00 | 0,00 | 817,67 | 0,00 | 817,67 D |
| 62682 | O. FORN. P- MANUTENCAO DAS PISCINAS | 0,00 | 0,00 | 2.539,28 | 0,00 | 2.539,28 D |
| 63 | Gastos com o pessoal | 0,00 | 0,00 | 74.770,05 | 913,33 | 73.856,72 D |
| 632 | Remunerações do pessoal | 0,00 | 0,00 | 60.428,42 | 221,67 | 60.206,75 D |
| 6321 | ORDENADOS E SALARIOS | 0,00 | 0,00 | 40.059,06 | 221,67 | 39.837,39 D |
| 6322 | REMUNERACOES ADICIONAIS | 0,00 | 0,00 | 20.369,36 | 0,00 | 20.369,36 D |
| 632201 | SUBSIDIO DE FERIAS | 0,00 | 0,00 | 7.269,59 | 0,00 | 7.269,59 D |
| 632202 | SUBSIDIO DE NATAL | 0,00 | 0,00 | 3.620,05 | 0,00 | 3.620,05 D |
| 632203 | SUBSIDIO DE ALMOCO | 0,00 | 0,00 | 5.991,14 | 0,00 | 5.991,14 D |
| 632207 | HORAS EXTRAS | 0,00 | 0,00 | 2.379,16 | 0,00 | 2.379,16 D |
| 632208 | FERIADOS | 0,00 | 0,00 | 1.109,42 | 0,00 | 1.109,42 D |
| 635 | Encargos sobre remunerações | 0,00 | 0,00 | 12.961,31 | 61,66 | 12.899,65 D |
| 6352 | T.S.U.S-REMUNERACOES DO PESSOAL | 0,00 | 0,00 | 12.928,83 | 52,65 | 12.876,18 D |
| 6357 | ENCARGOS SOBRE REMUNERAÇÕES-FGCT | 0,00 | 0,00 | 32,48 | 9,01 | 23,47 D |
| 638 | Outros gastos com o pessoal | 0,00 | 0,00 | 1.380,32 | 630,00 | 750,32 D |
| 6382 | FARDAMENTO | 0,00 | 0,00 | 1.380,32 | 630,00 | 750,32 D |
| Total da Classe | | 0,00 | 0,00 | 85.485,24 | 913,33 | 84.571,91 D |
| Rendimentos | | | | | | |
| 72 | Prestações de serviços | 0,00 | 0,00 | 0,00 | 152.326,92 | 152.326,92 C |
| 721 | Serviços | 0,00 | 0,00 | 0,00 | 152.326,92 | 152.326,92 C |
| 7211 | SERVICOS-MERCADO NACIONAL | 0,00 | 0,00 | 0,00 | 152.326,92 | 152.326,92 C |
| 72113 | SERVICOS-TX NORMAL | 0,00 | 0,00 | 0,00 | 152.326,92 | 152.326,92 C |
| Total da Classe | | 0,00 | 0,00 | 0,00 | 152.326,92 | 152.326,92 C |
| Totais Balancete | | 0,00 | 0,00 | 85.485,24 | 153.240,25 | 67.755,01 C |

Balancete Analítico Centro Custo**Regularização**

Conta: Todos

206 ALBIGEC-GESTAO EQ.CULT.DESP.LAZER,E.M.,SA

6000-083 CASTELO BRANCO

505715449

Exercício de **2021****R - 910501 PQ.CIDADE-FUNCIONAMENTO GERAL**

| Conta | Nome | Período | | Acumulado | | Saldo |
|-------------------------|--|---------|---------|-----------|----------|------------|
| | | Débito | Crédito | Débito | Crédito | |
| Gastos | | | | | | |
| 62 | Fornecimentos e serviços externos | 0,00 | 0,00 | 983,65 | 0,00 | 983,65 D |
| 626 | Serviços diversos | 0,00 | 0,00 | 983,65 | 0,00 | 983,65 D |
| 6267 | Limpeza, higiene e conforto | 0,00 | 0,00 | 974,75 | 0,00 | 974,75 D |
| 62671 | Limpeza, higiene e conforto-GERAL | 0,00 | 0,00 | 974,75 | 0,00 | 974,75 D |
| 6268 | Outros serviços | 0,00 | 0,00 | 8,90 | 0,00 | 8,90 D |
| 62681 | FORNECIMENTOS DIVERSOS | 0,00 | 0,00 | 8,90 | 0,00 | 8,90 D |
| Total da Classe | | 0,00 | 0,00 | 983,65 | 0,00 | 983,65 D |
| Rendimentos | | | | | | |
| 78 | Outros rendimentos | 0,00 | 0,00 | 4.950,00 | 9.450,00 | 4.500,00 C |
| 787 | Rendimentos em investimentos não financeiros | 0,00 | 0,00 | 4.950,00 | 9.450,00 | 4.500,00 C |
| 7874 | Rendas e outros rendimentos em proprieda | 0,00 | 0,00 | 4.950,00 | 9.450,00 | 4.500,00 C |
| 78741 | ALUGUER BAR ESPLANADA-PQ.CIDADE | 0,00 | 0,00 | 4.950,00 | 9.450,00 | 4.500,00 C |
| Total da Classe | | 0,00 | 0,00 | 4.950,00 | 9.450,00 | 4.500,00 C |
| Totais Balancete | | 0,00 | 0,00 | 5.933,65 | 9.450,00 | 3.516,35 C |

Balancete Analítico Centro Custo**Regularização**

Conta: Todos

206 ALBIGEC-GESTAO EQ.CULT.DESP.LAZER,E.M.,SA

6000-083 CASTELO BRANCO

505715449

Exercício de **2021****R -910601 PQ.CAMPISMO-FUNCIONAMENTO GERAL**

| Conta | Nome | Período | | Acumulado | | Saldo |
|-------------------------|--|---------|---------|-----------|----------|-------------|
| | | Débito | Crédito | Débito | Crédito | |
| Gastos | | | | | | |
| 62 | Fornecimentos e serviços externos | 0,00 | 0,00 | 1.201,20 | 0,00 | 1.201,20 D |
| 622 | Serviços especializados | 0,00 | 0,00 | 385,00 | 0,00 | 385,00 D |
| 62202 | Publicidade e propaganda | 0,00 | 0,00 | 385,00 | 0,00 | 385,00 D |
| 623 | Materiais | 0,00 | 0,00 | 49,21 | 0,00 | 49,21 D |
| 6233 | Material de escritório | 0,00 | 0,00 | 49,21 | 0,00 | 49,21 D |
| 626 | Serviços diversos | 0,00 | 0,00 | 766,99 | 0,00 | 766,99 D |
| 6262 | Comunicação | 0,00 | 0,00 | 766,99 | 0,00 | 766,99 D |
| 62625 | SERVIÇO MEO | 0,00 | 0,00 | 63,48 | 0,00 | 63,48 D |
| 62629 | COMUNICACOES DIVERSAS | 0,00 | 0,00 | 703,51 | 0,00 | 703,51 D |
| 63 | Gastos com o pessoal | 0,00 | 0,00 | 41.534,25 | 4.849,41 | 36.684,84 D |
| 632 | Remunerações do pessoal | 0,00 | 0,00 | 34.111,23 | 3.930,21 | 30.181,02 D |
| 6321 | ORDENADOS E SALARIOS | 0,00 | 0,00 | 24.738,00 | 1.935,21 | 22.802,79 D |
| 6322 | REMUNERACOES ADICIONAIS | 0,00 | 0,00 | 9.373,23 | 1.995,00 | 7.378,23 D |
| 632201 | SUBSIDIO DE FERIAS | 0,00 | 0,00 | 3.990,00 | 1.995,00 | 1.995,00 D |
| 632202 | SUBSIDIO DE NATAL | 0,00 | 0,00 | 1.995,00 | 0,00 | 1.995,00 D |
| 632203 | SUBSIDIO DE ALMOCO | 0,00 | 0,00 | 2.957,40 | 0,00 | 2.957,40 D |
| 632216 | Ad. Manut. Maquinas | 0,00 | 0,00 | 430,83 | 0,00 | 430,83 D |
| 635 | Encargos sobre remunerações | 0,00 | 0,00 | 7.399,02 | 919,20 | 6.479,82 D |
| 6352 | T.S.U.S-REMUNERACOES DO PESSOAL | 0,00 | 0,00 | 7.399,02 | 919,20 | 6.479,82 D |
| 638 | Outros gastos com o pessoal | 0,00 | 0,00 | 24,00 | 0,00 | 24,00 D |
| 6382 | FARDAMENTO | 0,00 | 0,00 | 24,00 | 0,00 | 24,00 D |
| 68 | Outros gastos e perdas | 0,00 | 0,00 | 59,79 | 0,00 | 59,79 D |
| 688 | Outros | 0,00 | 0,00 | 59,79 | 0,00 | 59,79 D |
| 6881 | Correcções relativas a períodos anterior | 0,00 | 0,00 | 59,79 | 0,00 | 59,79 D |
| Total da Classe | | 0,00 | 0,00 | 42.795,24 | 4.849,41 | 37.945,83 D |
| Totais Balancete | | 0,00 | 0,00 | 42.795,24 | 4.849,41 | 37.945,83 D |

Balancete Analítico Centro Custo

Regularização

Conta: Todos

206 ALBIGEC-GESTAO EQ.CULT.DESP.LAZER,E.M.,SA

6000-083 CASTELO BRANCO

505715449

Exercício de 2021

R -910701 JARDIM DO PAÇO-FUNCIONAMENTO GERAL

| Conta | Nome | Período | | Acumulado | | Saldo | |
|-------------------------|--|---------|---------|-----------|-----------|-----------|---|
| | | Débito | Crédito | Débito | Crédito | | |
| Gastos | | | | | | | |
| 61 | Custo das mercadorias vendidas e das mat | 473,78 | 319,74 | 473,78 | 319,74 | 154,04 | D |
| 611 | Mercadorias | 473,78 | 319,74 | 473,78 | 319,74 | 154,04 | D |
| 6111 | MERCADORIAS | 473,78 | 319,74 | 473,78 | 319,74 | 154,04 | D |
| 62 | Fornecimentos e serviços externos | 0,00 | 0,00 | 1.389,55 | 0,00 | 1.389,55 | D |
| 623 | Materiais | 0,00 | 0,00 | 110,19 | 0,00 | 110,19 | D |
| 6233 | Material de escritório | 0,00 | 0,00 | 110,19 | 0,00 | 110,19 | D |
| 626 | Serviços diversos | 0,00 | 0,00 | 1.279,36 | 0,00 | 1.279,36 | D |
| 6262 | Comunicação | 0,00 | 0,00 | 63,20 | 0,00 | 63,20 | D |
| 62629 | COMUNICACOES DIVERSAS | 0,00 | 0,00 | 63,20 | 0,00 | 63,20 | D |
| 6267 | Limpeza, higiene e conforto | 0,00 | 0,00 | 1.207,26 | 0,00 | 1.207,26 | D |
| 62671 | Limpeza, higiene e conforto-GERAL | 0,00 | 0,00 | 1.207,26 | 0,00 | 1.207,26 | D |
| 6268 | Outros serviços | 0,00 | 0,00 | 8,90 | 0,00 | 8,90 | D |
| 62681 | FORNECIMENTOS DIVERSOS | 0,00 | 0,00 | 8,90 | 0,00 | 8,90 | D |
| 63 | Gastos com o pessoal | 0,00 | 0,00 | 43.894,09 | 4.856,70 | 39.037,39 | D |
| 632 | Remunerações do pessoal | 0,00 | 0,00 | 36.115,10 | 3.935,14 | 32.179,96 | D |
| 6321 | ORDENADOS E SALARIOS | 0,00 | 0,00 | 25.602,50 | 1.940,14 | 23.662,36 | D |
| 6322 | REMUNERACOES ADICIONAIS | 0,00 | 0,00 | 10.512,60 | 1.995,00 | 8.517,60 | D |
| 632201 | SUBSIDIO DE FERIAS | 0,00 | 0,00 | 3.990,00 | 1.995,00 | 1.995,00 | D |
| 632202 | SUBSIDIO DE NATAL | 0,00 | 0,00 | 1.995,00 | 0,00 | 1.995,00 | D |
| 632203 | SUBSIDIO DE ALMOCO | 0,00 | 0,00 | 3.386,70 | 0,00 | 3.386,70 | D |
| 632208 | FERIADOS | 0,00 | 0,00 | 1.140,90 | 0,00 | 1.140,90 | D |
| 635 | Encargos sobre remunerações | 0,00 | 0,00 | 7.778,99 | 921,56 | 6.857,43 | D |
| 6352 | T.S.U.S-REMUNERACOES DO PESSOAL | 0,00 | 0,00 | 7.772,99 | 921,56 | 6.851,43 | D |
| 6357 | ENCARGOS SOBRE REMUNERAÇÕES-FGCT | 0,00 | 0,00 | 6,00 | 0,00 | 6,00 | D |
| 68 | Outros gastos e perdas | 0,00 | 0,00 | 54,86 | 0,00 | 54,86 | D |
| 688 | Outros | 0,00 | 0,00 | 54,86 | 0,00 | 54,86 | D |
| 6881 | Correcções relativas a períodos anterior | 0,00 | 0,00 | 54,86 | 0,00 | 54,86 | D |
| Total da Classe | | 473,78 | 319,74 | 45.812,28 | 5.176,44 | 40.635,84 | D |
| Rendimentos | | | | | | | |
| 72 | Prestações de serviços | 0,00 | 0,00 | 0,00 | 29.267,09 | 29.267,09 | C |
| 721 | Serviços | 0,00 | 0,00 | 0,00 | 29.267,09 | 29.267,09 | C |
| 7211 | SERVICOS-MERCADO NACIONAL | 0,00 | 0,00 | 0,00 | 29.267,09 | 29.267,09 | C |
| 72113 | SERVICOS-TX NORMAL | 0,00 | 0,00 | 0,00 | 29.267,09 | 29.267,09 | C |
| Total da Classe | | 0,00 | 0,00 | 0,00 | 29.267,09 | 29.267,09 | C |
| Totais Balancete | | 473,78 | 319,74 | 45.812,28 | 34.443,53 | 11.368,75 | D |

Balancete Analítico Centro Custo

Regularização

Conta: Todos

206 ALBIGEC-GESTAO EQ.CULT.DESP.LAZER,E.M.,SA

6000-083 CASTELO BRANCO

505715449

Exercício de 2021

R -910801 CINETEATRO-FUNCIONAMENTO GERAL

| Conta | Nome | Período | | Acumulado | | Saldo |
|--------------------|--|---------|---------|------------|-----------|--------------|
| | | Débito | Crédito | Débito | Crédito | |
| Gastos | | | | | | |
| 62 | Fornecimentos e serviços externos | 0,00 | 0,00 | 10.488,01 | 0,00 | 10.488,01 D |
| 622 | Serviços especializados | 0,00 | 0,00 | 85,20 | 0,00 | 85,20 D |
| 6221 | Trabalhos especializados | 0,00 | 0,00 | 30,00 | 0,00 | 30,00 D |
| 6221099 | TRABALHOS ESPECIALIZADOS DIVERSOS | 0,00 | 0,00 | 30,00 | 0,00 | 30,00 D |
| 6226 | Conservação e reparação | 0,00 | 0,00 | 55,20 | 0,00 | 55,20 D |
| 62262 | CONSER.REPAR.-EDIFICIOS OUT.CONSTR. | 0,00 | 0,00 | 55,20 | 0,00 | 55,20 D |
| 623 | Materiais | 0,00 | 0,00 | 10,78 | 0,00 | 10,78 D |
| 6231 | Ferramentas e utensílios de desgaste ráp | 0,00 | 0,00 | 3,46 | 0,00 | 3,46 D |
| 6233 | Material de escritório | 0,00 | 0,00 | 7,32 | 0,00 | 7,32 D |
| 625 | Deslocações, estadas e transportes | 0,00 | 0,00 | 25,62 | 0,00 | 25,62 D |
| 6258 | Outros | 0,00 | 0,00 | 25,62 | 0,00 | 25,62 D |
| 626 | Serviços diversos | 0,00 | 0,00 | 10.366,41 | 0,00 | 10.366,41 D |
| 6267 | Limpeza, higiene e conforto | 0,00 | 0,00 | 8.849,92 | 0,00 | 8.849,92 D |
| 62671 | Limpeza, higiene e conforto-GERAL | 0,00 | 0,00 | 8.849,92 | 0,00 | 8.849,92 D |
| 6268 | Outros serviços | 0,00 | 0,00 | 1.516,49 | 0,00 | 1.516,49 D |
| 62681 | FORNECIMENTOS DIVERSOS | 0,00 | 0,00 | 468,01 | 0,00 | 468,01 D |
| 62683 | O.FORNECIMENTOS-CINETEATRO | 0,00 | 0,00 | 1.048,48 | 0,00 | 1.048,48 D |
| 63 | Gastos com o pessoal | 0,00 | 0,00 | 112.903,56 | 11.895,86 | 101.007,70 D |
| 632 | Remunerações do pessoal | 0,00 | 0,00 | 92.471,11 | 9.659,74 | 82.811,37 D |
| 6321 | ORDENADOS E SALARIOS | 0,00 | 0,00 | 67.367,67 | 4.707,64 | 62.660,03 D |
| 6322 | REMUNERACOES ADICIONAIS | 0,00 | 0,00 | 25.103,44 | 4.952,10 | 20.151,34 D |
| 632201 | SUBSIDIO DE FERIAS | 0,00 | 0,00 | 11.135,00 | 4.817,50 | 6.317,50 D |
| 632202 | SUBSIDIO DE NATAL | 0,00 | 0,00 | 5.264,60 | 134,60 | 5.130,00 D |
| 632203 | SUBSIDIO DE ALMOCO | 0,00 | 0,00 | 6.620,76 | 0,00 | 6.620,76 D |
| 632207 | HORAS EXTRAS | 0,00 | 0,00 | 1.590,83 | 0,00 | 1.590,83 D |
| 632208 | FERIADOS | 0,00 | 0,00 | 492,25 | 0,00 | 492,25 D |
| 635 | Encargos sobre remunerações | 0,00 | 0,00 | 20.377,58 | 2.236,12 | 18.141,46 D |
| 6352 | T.S.U.S-REMUNERACOES DO PESSOAL | 0,00 | 0,00 | 20.357,42 | 2.236,12 | 18.121,30 D |
| 6357 | ENCARGOS SOBRE REMUNERAÇÕES-FGCT | 0,00 | 0,00 | 20,16 | 0,00 | 20,16 D |
| 638 | Outros gastos com o pessoal | 0,00 | 0,00 | 54,87 | 0,00 | 54,87 D |
| 6383 | OUTROS CUSTOS C/PESSOAL | 0,00 | 0,00 | 15,00 | 0,00 | 15,00 D |
| 6385 | SAUDE.SEGURANÇA E HIGIENE TRABALHO | 0,00 | 0,00 | 39,87 | 0,00 | 39,87 D |
| 68 | Outros gastos e perdas | 0,00 | 0,00 | 109,86 | 0,00 | 109,86 D |
| 688 | Outros | 0,00 | 0,00 | 109,86 | 0,00 | 109,86 D |
| 6881 | Correcções relativas a períodos anterior | 0,00 | 0,00 | 109,86 | 0,00 | 109,86 D |
| | Total da Classe | 0,00 | 0,00 | 123.501,43 | 11.895,86 | 111.605,57 D |
| Rendimentos | | | | | | |
| 78 | Outros rendimentos | 0,00 | 0,00 | 0,00 | 500,00 | 500,00 C |
| 787 | Rendimentos em investimentos não financeiros | 0,00 | 0,00 | 0,00 | 500,00 | 500,00 C |
| 7874 | Rendas e outros rendimentos em proprieda | 0,00 | 0,00 | 0,00 | 500,00 | 500,00 C |
| 78744 | ALUGUER DE AUDITORIO CINETEATRO | 0,00 | 0,00 | 0,00 | 500,00 | 500,00 C |
| | Total da Classe | 0,00 | 0,00 | 0,00 | 500,00 | 500,00 C |
| | Totais Balancete | 0,00 | 0,00 | 123.501,43 | 12.395,86 | 111.105,57 D |

Balancete Analítico Centro Custo**Regularização**

Conta: Todos

206 ALBIGEC-GESTAO EQ.CULT.DESP.LAZER,E.M.,SA

6000-083 CASTELO BRANCO

505715449

Exercício de **2021****R - 910802 CUSTOS C/ESPECTACULOS**

| Conta | Nome | Período | | Acumulado | | Saldo |
|-------------------------|--|---------|---------|-----------|-----------|-------------|
| | | Débito | Crédito | Débito | Crédito | |
| Gastos | | | | | | |
| 62 | Fornecimentos e serviços externos | 0,00 | 0,00 | 32.608,02 | 0,00 | 32.608,02 D |
| 622 | Serviços especializados | 0,00 | 0,00 | 30.821,32 | 0,00 | 30.821,32 D |
| 6221 | Trabalhos especializados | 0,00 | 0,00 | 907,72 | 0,00 | 907,72 D |
| 6221099 | TRABALHOS ESPECIALIZADOS DIVERSOS | 0,00 | 0,00 | 907,72 | 0,00 | 907,72 D |
| 6224 | Honorários | 0,00 | 0,00 | 29.913,60 | 0,00 | 29.913,60 D |
| 6224090 | MARCIO AVILA | 0,00 | 0,00 | 2.540,00 | 0,00 | 2.540,00 D |
| 6224122 | ANA MAFALDA CATANA LOPES DIAS | 0,00 | 0,00 | 1.791,00 | 0,00 | 1.791,00 D |
| 6224130 | JOAO PEDRO BISPO LEITE | 0,00 | 0,00 | 8.199,50 | 0,00 | 8.199,50 D |
| 6224134 | NUNO MIGUEL MONTEIRO MADALENO | 0,00 | 0,00 | 7.919,10 | 0,00 | 7.919,10 D |
| 6224136 | LUIS GONÇALO AFONSO NUNES | 0,00 | 0,00 | 7.696,00 | 0,00 | 7.696,00 D |
| 6224149 | RITA PESTANA BOAVIDA CABRAL | 0,00 | 0,00 | 418,50 | 0,00 | 418,50 D |
| 6224151 | SANDRA MARIA TOSCANO BERINGUILHO | 0,00 | 0,00 | 521,00 | 0,00 | 521,00 D |
| 6224157 | RENATA SANTOS RIBAS | 0,00 | 0,00 | 828,50 | 0,00 | 828,50 D |
| 623 | Materiais | 0,00 | 0,00 | 43,70 | 0,00 | 43,70 D |
| 6231 | Ferramentas e utensílios de desgaste ráp | 0,00 | 0,00 | 43,70 | 0,00 | 43,70 D |
| 626 | Serviços diversos | 0,00 | 0,00 | 1.743,00 | 0,00 | 1.743,00 D |
| 6268 | Outros serviços | 0,00 | 0,00 | 1.743,00 | 0,00 | 1.743,00 D |
| 62683 | O.FORNECIMENTOS-CINETEATRO | 0,00 | 0,00 | 45,09 | 0,00 | 45,09 D |
| 62688 | ACTIVIDADES CULTURAIS | 0,00 | 0,00 | 1.697,91 | 0,00 | 1.697,91 D |
| 68 | Outros gastos e perdas | 0,00 | 0,00 | 1.733,26 | 0,00 | 1.733,26 D |
| 688 | Outros | 0,00 | 0,00 | 1.733,26 | 0,00 | 1.733,26 D |
| 6881 | Correcções relativas a períodos anterior | 0,00 | 0,00 | 1.733,26 | 0,00 | 1.733,26 D |
| Total da Classe | | 0,00 | 0,00 | 34.341,28 | 0,00 | 34.341,28 D |
| Rendimentos | | | | | | |
| 72 | Prestações de serviços | 0,00 | 0,00 | 0,00 | 71.589,27 | 71.589,27 C |
| 721 | Serviços | 0,00 | 0,00 | 0,00 | 71.589,27 | 71.589,27 C |
| 7211 | SERVICOS-MERCADO NACIONAL | 0,00 | 0,00 | 0,00 | 71.589,27 | 71.589,27 C |
| 72112 | SERVICOS-TX REDUZIDA | 0,00 | 0,00 | 0,00 | 71.589,27 | 71.589,27 C |
| Total da Classe | | 0,00 | 0,00 | 0,00 | 71.589,27 | 71.589,27 C |
| Totais Balancete | | 0,00 | 0,00 | 34.341,28 | 71.589,27 | 37.247,99 C |

Balancete Analítico Centro Custo

Regularização

Conta: Todos

206 ALBIGEC-GESTAO EQ.CULT.DESP.LAZER,E.M.,SA

6000-083 CASTELO BRANCO

505715449

Exercício de 2021

R - 910901 SOLAR DE ALCAINS-FUNCIONAMENTO GERAL

| Conta | Nome | Período | | Acumulado | | Saldo |
|-------------------------|--|---------|---------|-----------|----------|-------------|
| | | Débito | Crédito | Débito | Crédito | |
| Gastos | | | | | | |
| 62 | Fornecimentos e serviços externos | 0,00 | 0,00 | 487,18 | 0,00 | 487,18 D |
| 622 | Serviços especializados | 0,00 | 0,00 | 55,00 | 0,00 | 55,00 D |
| 62202 | Publicidade e propaganda | 0,00 | 0,00 | 55,00 | 0,00 | 55,00 D |
| 623 | Materiais | 0,00 | 0,00 | 356,59 | 0,00 | 356,59 D |
| 6231 | Ferramentas e utensílios de desgaste ráp | 0,00 | 0,00 | 203,25 | 0,00 | 203,25 D |
| 6233 | Material de escritório | 0,00 | 0,00 | 153,34 | 0,00 | 153,34 D |
| 626 | Serviços diversos | 0,00 | 0,00 | 75,59 | 0,00 | 75,59 D |
| 6267 | Limpeza, higiene e conforto | 0,00 | 0,00 | 60,81 | 0,00 | 60,81 D |
| 62671 | Limpeza, higiene e conforto-GERAL | 0,00 | 0,00 | 60,81 | 0,00 | 60,81 D |
| 6268 | Outros serviços | 0,00 | 0,00 | 14,78 | 0,00 | 14,78 D |
| 62681 | FORNECIMENTOS DIVERSOS | 0,00 | 0,00 | 14,78 | 0,00 | 14,78 D |
| 63 | Gastos com o pessoal | 0,00 | 0,00 | 26.891,07 | 4.221,27 | 22.669,80 D |
| 632 | Remunerações do pessoal | 0,00 | 0,00 | 22.006,69 | 3.354,37 | 18.652,32 D |
| 6321 | ORDENADOS E SALARIOS | 0,00 | 0,00 | 16.115,07 | 1.825,07 | 14.290,00 D |
| 6322 | REMUNERACOES ADICIONAIS | 0,00 | 0,00 | 5.891,62 | 1.529,30 | 4.362,32 D |
| 632201 | SUBSIDIO DE FERIAS | 0,00 | 0,00 | 3.025,07 | 1.190,00 | 1.835,07 D |
| 632202 | SUBSIDIO DE NATAL | 0,00 | 0,00 | 1.529,30 | 339,30 | 1.190,00 D |
| 632203 | SUBSIDIO DE ALMOCO | 0,00 | 0,00 | 1.101,87 | 0,00 | 1.101,87 D |
| 632208 | FERIADOS | 0,00 | 0,00 | 235,38 | 0,00 | 235,38 D |
| 635 | Encargos sobre remunerações | 0,00 | 0,00 | 4.884,38 | 866,90 | 4.017,48 D |
| 6352 | T.S.U.S-REMUNERACOES DO PESSOAL | 0,00 | 0,00 | 4.884,38 | 866,90 | 4.017,48 D |
| Total da Classe | | 0,00 | 0,00 | 27.378,25 | 4.221,27 | 23.156,98 D |
| Rendimentos | | | | | | |
| 72 | Prestações de serviços | 0,00 | 0,00 | 0,00 | 93,49 | 93,49 C |
| 721 | Serviços | 0,00 | 0,00 | 0,00 | 93,49 | 93,49 C |
| 7211 | SERVICOS-MERCADO NACIONAL | 0,00 | 0,00 | 0,00 | 93,49 | 93,49 C |
| 72113 | SERVICOS-TX NORMAL | 0,00 | 0,00 | 0,00 | 93,49 | 93,49 C |
| 78 | Outros rendimentos | 0,00 | 0,00 | 0,00 | 1.135,07 | 1.135,07 C |
| 787 | Rendimentos em investimentos não financeiros | 0,00 | 0,00 | 0,00 | 500,00 | 500,00 C |
| 7874 | Rendas e outros rendimentos em proprieda | 0,00 | 0,00 | 0,00 | 500,00 | 500,00 C |
| 78745 | ALUGUER AUDITORIO SOLAR ALCAINS | 0,00 | 0,00 | 0,00 | 500,00 | 500,00 C |
| 788 | Outros | 0,00 | 0,00 | 0,00 | 635,07 | 635,07 C |
| 7881 | Correcções relativas a períodos anterior | 0,00 | 0,00 | 0,00 | 635,07 | 635,07 C |
| Total da Classe | | 0,00 | 0,00 | 0,00 | 1.228,56 | 1.228,56 C |
| Totais Balancete | | 0,00 | 0,00 | 27.378,25 | 5.449,83 | 21.928,42 D |

Balancete Analítico Centro Custo**Regularização**

Conta: Todos

206 ALBIGEC-GESTAO EQ.CULT.DESP.LAZER,E.M.,SA

6000-083 CASTELO BRANCO

505715449

Exercicio de **2021****R - 910902 CUSTOS C/ESPECTACULOS**

| Conta | Nome | Período | | Acumulado | | Saldo |
|---------------|-----------------------------------|---------|---------|-----------|---------|---------|
| | | Débito | Crédito | Débito | Crédito | |
| Gastos | | | | | | |
| 62 | Fornecimentos e serviços externos | 0,00 | 0,00 | 35,00 | 0,00 | 35,00 D |
| 622 | Serviços especializados | 0,00 | 0,00 | 35,00 | 0,00 | 35,00 D |
| 62202 | Publicidade e propaganda | 0,00 | 0,00 | 35,00 | 0,00 | 35,00 D |
| | Total da Classe | 0,00 | 0,00 | 35,00 | 0,00 | 35,00 D |
| | Totais Balancete | 0,00 | 0,00 | 35,00 | 0,00 | 35,00 D |

Balancete Analítico Centro Custo

Regularização

206 ALBIGEC-GESTAO EQ.CULT.DESP.LAZER,E.M.,SA

6000-083 CASTELO BRANCO

505715449

Exercício de 2021

Conta: Todos

R - 911001 MUSEU CARGALEIRO-FUNCIONAMENTO GERAL

| Conta | Nome | Período | | Acumulado | | Saldo |
|-------------------------|--|---------|---------|------------|-----------|-------------|
| | | Débito | Crédito | Débito | Crédito | |
| Gastos | | | | | | |
| 62 | Fornecimentos e serviços externos | 0,00 | 0,00 | 4.507,33 | 0,00 | 4.507,33 D |
| 622 | Serviços especializados | 0,00 | 0,00 | 890,00 | 0,00 | 890,00 D |
| 6224 | Honorários | 0,00 | 0,00 | 890,00 | 0,00 | 890,00 D |
| 6224153 | MARIA CORTES ANTUNES GIL ESTEVES | 0,00 | 0,00 | 890,00 | 0,00 | 890,00 D |
| 623 | Materiais | 0,00 | 0,00 | 49,19 | 0,00 | 49,19 D |
| 6233 | Material de escritório | 0,00 | 0,00 | 49,19 | 0,00 | 49,19 D |
| 626 | Serviços diversos | 0,00 | 0,00 | 3.568,14 | 0,00 | 3.568,14 D |
| 6267 | Limpeza, higiene e conforto | 0,00 | 0,00 | 3.568,14 | 0,00 | 3.568,14 D |
| 62671 | Limpeza, higiene e conforto-GERAL | 0,00 | 0,00 | 3.568,14 | 0,00 | 3.568,14 D |
| 63 | Gastos com o pessoal | 0,00 | 0,00 | 101.298,73 | 13.865,30 | 87.433,43 D |
| 632 | Remunerações do pessoal | 0,00 | 0,00 | 83.339,20 | 11.641,82 | 71.697,38 D |
| 6321 | ORDENADOS E SALARIOS | 0,00 | 0,00 | 55.788,00 | 4.670,35 | 51.117,65 D |
| 6322 | REMUNERACOES ADICIONAIS | 0,00 | 0,00 | 27.551,20 | 6.971,47 | 20.579,73 D |
| 632201 | SUBSIDIO DE FERIAS | 0,00 | 0,00 | 12.198,97 | 6.971,47 | 5.227,50 D |
| 632202 | SUBSIDIO DE NATAL | 0,00 | 0,00 | 4.467,50 | 0,00 | 4.467,50 D |
| 632203 | SUBSIDIO DE ALMOCO | 0,00 | 0,00 | 6.906,96 | 0,00 | 6.906,96 D |
| 632207 | HORAS EXTRAS | 0,00 | 0,00 | 132,87 | 0,00 | 132,87 D |
| 632208 | FERIADOS | 0,00 | 0,00 | 1.739,07 | 0,00 | 1.739,07 D |
| 632215 | VENCIMENTO BASE-APOIO EXC.FAMILIA | 0,00 | 0,00 | 2.105,83 | 0,00 | 2.105,83 D |
| 635 | Encargos sobre remunerações | 0,00 | 0,00 | 17.959,53 | 2.223,48 | 15.736,05 D |
| 6352 | T.S.U.S-REMUNERACOES DO PESSOAL | 0,00 | 0,00 | 17.950,84 | 2.218,38 | 15.732,46 D |
| 6357 | ENCARGOS SOBRE REMUNERAÇÕES-FGCT | 0,00 | 0,00 | 8,69 | 5,10 | 3,59 D |
| 68 | Outros gastos e perdas | 0,00 | 0,00 | 2.301,12 | 0,00 | 2.301,12 D |
| 688 | Outros | 0,00 | 0,00 | 2.301,12 | 0,00 | 2.301,12 D |
| 6881 | Correcções relativas a períodos anterior | 0,00 | 0,00 | 2.301,12 | 0,00 | 2.301,12 D |
| 69 | Gastos de financiamento | 0,00 | 0,00 | 2,46 | 0,00 | 2,46 D |
| 691 | Juros suportados | 0,00 | 0,00 | 2,46 | 0,00 | 2,46 D |
| 6911 | Juros de financiamentos obtidos | 0,00 | 0,00 | 2,46 | 0,00 | 2,46 D |
| 69115 | JUROS DE MORA E COMPENSATORIOS | 0,00 | 0,00 | 2,46 | 0,00 | 2,46 D |
| 691151 | NAO ACEITES (I.R.C.) | 0,00 | 0,00 | 2,46 | 0,00 | 2,46 D |
| Total da Classe | | 0,00 | 0,00 | 108.109,64 | 13.865,30 | 94.244,34 D |
| Rendimentos | | | | | | |
| 72 | Prestações de serviços | 0,00 | 0,00 | 0,00 | 4.821,95 | 4.821,95 C |
| 721 | Serviços | 0,00 | 0,00 | 0,00 | 4.821,95 | 4.821,95 C |
| 7211 | SERVICOS-MERCADO NACIONAL | 0,00 | 0,00 | 0,00 | 4.821,95 | 4.821,95 C |
| 72113 | SERVICOS-TX NORMAL | 0,00 | 0,00 | 0,00 | 4.821,95 | 4.821,95 C |
| 75 | Subsídios à exploração | 0,00 | 0,00 | 0,00 | 240,79 | 240,79 C |
| 751 | Subsídios de entidades públicas | 0,00 | 0,00 | 0,00 | 240,79 | 240,79 C |
| 75103 | S.SOCIAL-MEDIDA EXCECIONAL TEMPORARIA | 0,00 | 0,00 | 0,00 | 240,79 | 240,79 C |
| Total da Classe | | 0,00 | 0,00 | 0,00 | 5.062,74 | 5.062,74 C |
| Totais Balancete | | 0,00 | 0,00 | 108.109,64 | 18.928,04 | 89.181,60 D |

Balancete Analítico Centro Custo**Regularização**

Conta: Todos

206 ALBIGEC-GESTAO EQ.CULT.DESP.LAZER,E.M.,SA

6000-083 CASTELO BRANCO

505715449

Exercicio de **2021****R - 911101 PISTA DE PATINAGEM-FUNC.GERAL**

| Conta | Nome | Período | | Acumulado | | Saldo |
|---------------|-----------------------------------|---------|---------|-----------|---------|----------|
| | | Débito | Crédito | Débito | Crédito | |
| Gastos | | | | | | |
| 62 | Fornecimentos e serviços externos | 0,00 | 0,00 | 144,17 | 0,00 | 144,17 D |
| 626 | Serviços diversos | 0,00 | 0,00 | 144,17 | 0,00 | 144,17 D |
| 6263 | Seguros | 0,00 | 0,00 | 144,17 | 0,00 | 144,17 D |
| 62635 | SEGUROS-RESPONSABILIDADE CIVIL | 0,00 | 0,00 | 144,17 | 0,00 | 144,17 D |
| | Total da Classe | 0,00 | 0,00 | 144,17 | 0,00 | 144,17 D |
| | Totais Balancete | 0,00 | 0,00 | 144,17 | 0,00 | 144,17 D |



TARIFÁRIO

2019

**Aprovado pela Câmara Municipal
de Castelo Branco, na reunião de
14/12/2018**



1. COMPLEXO DE PISCINAS MUNICIPAIS DE CASTELO BRANCO

1.1. PISCINA PRAIA

| Designação | Valor | |
|--|------------------------------|---------|
| Ingresso individual (1 dia) | Normal | 3,80 € |
| | Pessoas com + 65 anos | 3,20 € |
| | Crianças (dos 5 aos 11 anos) | 2,60 € |
| Ingresso individual – Fim-de-Dia (dias úteis, a partir das 18H00) | Normal | 2,50 € |
| | Pessoas com + 65 anos | 2,00 € |
| | Crianças (dos 5 aos 11 anos) | 1,70 € |
| Cartão 7 dias | Normal | 22,80 € |
| | Pessoas com + 65 anos | 19,20 € |
| | Crianças (dos 5 aos 11 anos) | 15,60 € |
| Espreguiçadeiras | Dia | 2,00 € |
| | Cartão 7 dias | 12,00 € |

Observações:

1. Crianças até 4 anos – entrada gratuita.
2. Grupos organizados de Instituições Particulares de Solidariedade Social e de outras entidades sem fins lucrativos – desconto de 50%.
3. Grupos organizados de Atividades de Tempos Livres, em frequência igual ou superior a 5 dias úteis – desconto de 50%.
4. Operadores Turísticos: poderão ser definidos descontos, cuja percentagem será definida, caso a caso, pelo Conselho de Administração.

1.2. PISCINAS COBERTAS

| Designação | Valor | |
|---|-------------------------------|---------|
| Inscrição/frequência | Taxa de inscrição anual | 21,00 € |
| | Taxa de reinscrição | 12,00 € |
| Aulas de natação (mensalidade; 1 aula por semana) | Adaptação ao meio aquático | 14,00 € |
| | Natação | 15,40 € |
| | Hidrogenástica/ Hidroterapia | 17,50 € |
| Aulas de natação (mensalidade; 2 aulas por semana) | Adaptação ao meio aquático | 23,30 € |
| | Natação | 25,60 € |
| | Hidrogenástica / Hidroterapia | 26,70 € |
| Aulas de natação (mensalidade; 3 aulas por semana) | Adaptação ao meio aquático | 31,00 € |
| | Natação | 34,00 € |
| | Hidrogenástica/ Hidroterapia | 35,00 € |
| Regime livre | Hora | 3,90 € |
| | Mês | 40,00 € |



Observações:

1. O regime livre não está sujeito ao pagamento de taxa de inscrição e implica um carregamento mínimo de 15,00 € no cartão de acesso (frequência horária);
2. **Descontos** (não aplicáveis ao regime livre):
 - 2 elementos do mesmo agregado familiar: 5 %
 - 3 elementos do mesmo agregado familiar: 10 %
 - não realização de 2 aulas, num mesmo mês, por coincidência com dias feriado, eventos ou com ações de manutenção: 20%
 - não realização de 4 aulas, num mesmo mês, por coincidência com dias feriado, eventos ou com ações de manutenção: 40%
3. As inscrições efetuadas a partir de 1 de Abril estão isentas do pagamento da taxa.
4. Poderão ser definidas condições particulares à frequência de alunos, nomeadamente da USALBI, a definir, caso a caso, pelo Conselho de Administração.
5. Aluguer do plano de água: a definir, caso a caso, pelo Conselho de Administração.

2. COMPLEXO DE PISCINAS MUNICIPAIS DE ALCAINS

2.1. PISCINA VERÃO

| Designação | Valor | |
|---|------------------------------|---------|
| Ingresso individual (1 dia) | Normal | 2,90 € |
| | Pessoas com + 65 anos | 2,30 € |
| | Crianças (dos 5 aos 11 anos) | 1,75 € |
| Ingresso individual – Fim-de-Dia (dias úteis, a partir das 18H00) | Normal | 1,90 € |
| | Pessoas com + 65 anos | 1,50 € |
| | Crianças (dos 5 aos 11 anos) | 1,10 € |
| Cartão 7 dias | Normal | 17,50 € |
| | Pessoas com + 65 anos | 13,80 € |
| | Crianças (dos 5 aos 11 anos) | 10,50 € |

Observações:

1. Crianças até 4 anos – entrada gratuita.
2. Grupos organizados de Instituições Particulares de Solidariedade Social e de outras entidades sem fins lucrativos – desconto de 50%.
3. Grupos organizados de Atividades de Tempos Livres, em frequência igual ou superior a 5 dias úteis – desconto de 50%.
4. Operadores Turísticos: poderão ser definidos descontos, cuja percentagem será definida, caso a caso, pelo Conselho de Administração.



2.2. PISCINA COBERTA

| Designação | | Valor |
|---|------------------------------|---------|
| Inscrição/frequência | Taxa de inscrição anual | 21,00 € |
| | Taxa de reinscrição | 12,00 € |
| Aulas de natação (mensalidade; 1 aula por semana) | Adaptação ao meio aquático | 14,00 € |
| | Natação | 15,40 € |
| | Hidroginástica/ Hidroterapia | 17,50 € |
| Aulas de natação (mensalidade; 2 aulas por semana) | Adaptação ao meio aquático | 23,30 € |
| | Natação | 25,60 € |
| | Hidroginástica/ Hidroterapia | 26,70 € |
| Regime livre | Hora | 3,30 € |

Observações:

- O regime livre não está sujeito ao pagamento de taxa de inscrição e implica um carregamento mínimo de 15,00 € no cartão de acesso;
- Descontos** (não aplicáveis ao regime livre):
 - 2 elementos do mesmo agregado familiar: 5 %
 - 3 elementos do mesmo agregado familiar: 10 %
 - não realização de 2 aulas, num mesmo mês, por coincidência com dias feriado ou com ações de manutenção: 20%
 - não realização de 4 aulas, num mesmo mês, por coincidência com dias feriado ou com ações de manutenção: 40%
- As inscrições efetuadas a partir de 1 de Abril estão isentas do pagamento da taxa.
- Poderão ser definidas condições particulares à frequência de alunos, nomeadamente da USALBI, a definir, caso a caso, pelo Conselho de Administração.
- Aluguer do plano de água: a definir, caso a caso, pelo Conselho de Administração.

3. MUSEU CARGALEIRO

| Ingressos | | Valor |
|----------------|---|----------|
| Bilhete normal | | 2,00 € |
| Descontos | Pessoas com idade igual ou superior a 65 anos | 1,00 € |
| | Grupos (12 ou mais pessoas em visita simultânea) (por pessoa) | 1,50 € |
| Isenções | Professores e alunos de qualquer grau de ensino no âmbito das visitas de estudo (desde que comprovada documentalmente a sua condição) | Gratuito |
| | Portadores de Cartão de Estudante válido | |

Observações:

- Grupos organizados de Instituições Particulares de Solidariedade Social e de outras entidades sem fins lucrativos – desconto de 50%.
- Portadores do cartão turístico da Entidade Regional Turismo do Centro “Centro Card” – desconto de 25%.
- Entrada Gratuita: Manhãs (Desde a abertura até às 13.00h) do 1º Domingo de cada mês



4. MUSEU DO CANTEIRO

| Ingressos | | Valor |
|----------------|---|----------|
| Bilhete normal | | 1,00 € |
| Descontos | Pessoas com idade igual ou superior a 65 anos | 0,50 € |
| | Grupos (12 ou mais pessoas em visita simultânea) (por pessoa) | 0,50 € |
| Isenções | Professores e alunos de qualquer grau de ensino no âmbito das visitas de estudo (desde que comprovada documentalmente a sua condição) | Gratuito |
| | Portadores de Cartão de Estudante válido | |

Observações:

1. Grupos organizados de Instituições Particulares de Solidariedade Social e de outras entidades sem fins lucrativos – desconto de 50%.
2. Entrada Gratuita: Manhãs (Desde a abertura até às 13.00h) do 1º Domingo de cada mês

5. JARDIM DO PAÇO

| Ingressos | | Valor |
|---|---|----------|
| Bilhete normal (pessoas dos 11 aos 64 anos) | | 2,00 € |
| Descontos | Pessoas com idade igual ou superior a 65 anos | 1,00 € |
| | Grupos (12 ou mais pessoas em visita simultânea) (por pessoa) | 1,00 € |
| Isenções | Professores e alunos de qualquer grau de ensino no âmbito das visitas de estudo (desde que comprovada documentalmente a sua condição) | Gratuito |
| | Investigadores, jornalistas e profissionais de turismo (devidamente credenciados) | |
| | Crianças até aos 10 anos | |

Observações:

1. Grupos organizados de Instituições Particulares de Solidariedade Social e de outras entidades sem fins lucrativos – desconto de 50%.
2. Entrada Gratuita: Manhãs (Desde a abertura até às 13.00h) do 1º Domingo de cada mês



6. PARQUE DE CAMPISMO

| Designação | | Valor / diária |
|--|--------------------------------|----------------|
| Pessoas | Até 4 anos | Gratuito |
| | De 4 a 10 anos | 1,30 € / Dia |
| | Mais de 10 anos | 2,00 € / Dia |
| Tendas, cozinhas, avançados, toldos (cada unidade) | Até 3 m ² | 1,75 € / Dia |
| | De 3 a 12 m ² | 2,25 € / Dia |
| | De 12 a 20 m ² | 2,75 € / Dia |
| | Mais de 20 m ² | 3,25 € / Dia |
| Caravana, auto-caravana e reboque (cada unidade) | Até 4 m ² | 1,75 € / Dia |
| | De 4 a 6 m ² | 2,25 € / Dia |
| | Mais de 6 m ² | 2,75 € / Dia |
| Viaturas (cada unidade) | Automóvel | 2,00 € / Dia |
| | Autocarro | 3,00 € / Dia |
| | Motos ou velocípedes com motor | 1,25 € / Dia |
| Electricidade | | 2,25 € / Dia |

Obs:

Descontos (exceto eletricidade):

- Portadores da Carta de Campista Nacional (CCN) emitida pelo Clube de Campismo e Caravanismo de Castelo Branco (com o selo do ano em curso): 25 %
- Portadores da CCN (com o selo do ano em curso): 10 %

7. CINE TEATRO AVENIDA

Aluguer de auditórios e salas: a definir, caso a caso, pelo Conselho de Administração.

❖ Todos os valores incluem o IVA



CONTRATO-PROGRAMA ANO 2021

Entre:

Primeiro: **Município de Castelo Branco**, pessoa equiparada a pessoa coletiva n.º 501 143 530, com sede nos Paços do Município, 6000-458 Castelo Branco, neste ato representado pelo Presidente da sua Câmara Municipal, o senhor Presidente, Coronel, José Augusto Rodrigues Alves,

Doravante identificado por "Município de Castelo Branco"

e

Segunda: **ALBIGEC – Gestão de Equipamentos Culturais, Desportivos e de Lazer, Empresa Municipal, S.A.** pessoa coletiva n.º 505 715 449, com sede nos Paços do Município, 6000-458 Castelo Branco, aqui representada pelo Vogal do seu Conselho de Administração, o senhor Dr. Jorge Manuel Carrega Pio,

Doravante identificada por "ALBIGEC"

Considerando que:

- I. O Município de Castelo Branco, por escritura pública celebrada em 27/08/2001, constituiu a ALBIGEC – Empresa de Gestão de Equipamentos Culturais, Desportivos e de Lazer, E. M. com o propósito principal de proceder à gestão e dinamização dos equipamentos e infraestruturas pertencentes ao município de Castelo Branco nas áreas cultural, social, desportiva, recreativa e de lazer, podendo exercer, acessoriamente, outras atividades relacionadas com o seu objeto, designadamente na realização de eventos.
- II. Os estatutos da ALBIGEC, E.M. foram alterados por escritura pública, lavrada em trinta e um de dezembro de 2010, para adaptação ao regime jurídico instituído pela Lei n.º 53-F/2006, de 29 de dezembro, passando a designação a ALBIGEC – Gestão de Equipamentos Culturais, Desportivos e de Lazer, E.E.M.
- III. A ALBIGEC, E.E.M. foi transformada em ALBIGEC – Gestão de Equipamentos Culturais, Desportivos e de Lazer, E.M., S.A. por deliberação da Câmara Municipal de 21/02/2013, ratificada pela Assembleia Municipal de Castelo Branco, em 31/10/2013, para adaptação ao regime jurídico instituído pela Lei n.º 50/2012, de 31 de agosto.



- IV. No pacto social são acometidas à ALBIGEC a promoção e a gestão dos equipamentos coletivos pertencentes ao Município de Castelo Branco, e a prestação de serviços nas áreas cultural, social, desportiva, recreativa e de lazer, ou seja, a prossecução de serviços de interesse geral.
- V. Os equipamentos municipais cuja gestão e dinamização está atribuída à ALBIGEC são: o Cine-Teatro Avenida, o Centro Cultural de Alcains, o Museu Cargaleiro, o Museu do Canteiro, os Complexos de Piscinas Municipais de Castelo Branco e de Alcains, o Jardim do Paço Episcopal de Castelo Branco, o Parque de Campismo de Castelo Branco, o Centro de Interpretação Ambiental e o Parque da Cidade.
- VI. A Câmara Municipal de Castelo Branco aprovou, na sua reunião de 17/11/2017, as orientações estratégicas relativas ao exercício dos direitos societários do Município de Castelo Branco na ALBIGEC, durante o mandato dos seus órgãos de gestão de 2017 a 2021, bem como o respetivo contrato de gestão com o Conselho de Administração, em observância das disposições da Lei n.º 50/2012, de 31 de agosto, e dos Estatutos da ALBIGEC.
- VII. O tarifário da ALBIGEC, que abrange todos os serviços prestados e que expressa a sua política de preços e taxas, em vigor, foi aprovado pela Câmara Municipal, no exercício da função acionista do Município de Castelo Branco, na reunião de 20/01/2012.
- VIII. A Inspeção-geral de Finanças procedeu à análise do Contrato-programa de 2014, tendo remetido ao Senhor Presidente da Câmara Municipal a Informação n.º 1256/2014, para conhecimento e integração das respetivas conclusões e propostas na elaboração de futuros contratos-programa.
- IX. Os equipamentos culturais – Cine-Teatro Avenida, Centro Cultural de Alcains, Museu Cargaleiro, Museu do Canteiro e Jardim do Paço Episcopal de Castelo Branco – são deficitários no seu funcionamento, de acordo com as demonstrações de resultados dos últimos anos, que relevam a escassa expressão das receitas geradas, com os ingressos cobrados. No entanto, aqueles equipamentos são fundamentais para a prossecução da política cultural do Município, pelo que o seu funcionamento deve ser enquadrado na lógica de preço subsidiado na ótica de interesse geral.
- X. Os equipamentos culturais supra identificados, que estão abertos ao público e em funcionamento pleno, independentemente dos níveis de frequência, acolhem ainda, por determinação do Município de Castelo Branco, iniciativas, eventos e visitas, sem quaisquer encargos, por parte da comunidade escolar e de outras entidades de reconhecido interesse público, como as instituições particulares de solidariedade social, bem como de criadores e artistas locais.



- xI. O Município de Castelo Branco determinou, também, que os Complexos de Piscinas Municipais de Castelo Branco e de Alcains, e especialmente as piscinas cobertas que os integram, estejam ao serviço de grupos específicos da população concelhia – a comunidade escolar, os clubes desportivos e outras instituições de reconhecido interesse público – na ótica de interesse geral, para a prática de natação e de outras atividades aquáticas (aprendizagem, aperfeiçoamento, manutenção e terapia), sem qualquer encargo financeiro para estes.
- xII. A Câmara Municipal, na sua reunião realizada em 04/12/2020, deliberou remeter a proposta de minuta do contrato-programa, à Assembleia Municipal, que a aprovou na sessão realizada em 16/12/2020.

É celebrado e reciprocamente aceite, com fundamento no artigo 47.º da Lei n.º 50/2012, de 31 de agosto, e no artigo 22.º dos Estatutos da ALBIGEC, o presente contrato-programa para o ano de 2021, que se rege pelas cláusulas seguintes:

Cláusula 1.ª

Objeto

Constitui objeto do presente contrato-programa a cooperação financeira entre as contraentes, no ano de **2021**, relativa a:

- a) Manutenção em funcionamento, sem interrupções e com o nível de qualidade de serviço verificado nos últimos anos, dos equipamentos culturais identificados no considerando IX, que mantém um défice de exploração estrutural crónico, dada a impossibilidade de obtenção de receitas próprias significativas, função quer do preço dos ingressos quer da utilização e frequência gratuitas por parte de:
 - i. Comunidade escolar;
 - ii. Autarquias, instituições particulares de solidariedade social e outras entidades do movimento associativo.
- b) Compensação pela perda de receita nas piscinas cobertas dos Complexos de Piscinas Municipais de Castelo Branco e de Alcains, em resultado da sua utilização, sem qualquer retribuição, por parte de:
 - i. Comunidade escolar (ensinos básico, secundário e superior), na prática de natação em desporto escolar e em atividades de enriquecimento curricular;



- ii. Instituições particulares de solidariedade social que trabalham com cidadãos portadores de deficiência e com idosos, na prática de hidroginástica e de hidroterapia;
- iii. Forças de segurança e de proteção civil, na prática de natação para manutenção e preparação física;
- iv. Clubes desportivos, na prática de natação desportiva federada e de preparação física, bem como na realização de provas oficiais de natação, que requerem a utilização integral e exclusiva do Complexo de Piscinas Municipais de Castelo Branco, no tempo das mesmas.

Cláusula 2.ª

Natureza administrativa

A relação jurídica constituída por este contrato tem natureza administrativa por vontade das partes.

Cláusula 3.ª

Obrigações da ALBIGEC

No âmbito do presente contrato-programa compete à ALBIGEC:

- a) Assegurar o normal funcionamento dos equipamentos culturais referidos na alínea *a)* da Cláusula primeira, suportando todos os encargos com o pessoal necessário bem como outras despesas correntes de funcionamento;
- b) Organizar e facultar o acesso e a utilização, por parte de grupos específicos de utentes, dos equipamentos referidos nas alíneas *a)* e *b)* da Cláusula primeira – o que, para além da cedência dos espaços, requer a afetação de recursos humanos e materiais para o acompanhamento e o enquadramento técnicos e logísticos necessários - sem cobrança de qualquer valor;
- c) Fornecer ao Município de Castelo Branco todos os elementos, por este solicitados, relacionados com a execução do presente contrato.

Cláusula 4.ª

Indicador de eficácia



1. A eficácia do serviço prestado pela ALBIGEC será aferida através de um indicador que evidencia a utilização dos equipamentos municipais identificados nas alíneas *a)* e *b)* da Cláusula primeira, pelos públicos-alvo, com ingresso ou frequência gratuitas, tendo como referência os objetivos fixados no quadro-síntese anexo ao presente contrato (**ANEXO 1** – Utilização de equipamentos municipais, com ingressos ou frequências gratuitas, em 2021), estabelecidos tendo por referência a situação registada na execução do contrato-programa para o ano de 2020.
2. Os níveis de eficácia na utilização dos equipamentos municipais são:
 - a) **Prestação ineficaz:** assegurar o cumprimento das obrigações estabelecidas no contrato-programa acolhendo menos de 50% do total das atividades previstas anualmente;
 - b) **Prestação pouco eficaz:** assegurar o cumprimento das obrigações estabelecidas no contrato-programa acolhendo entre 50% e 75% das atividades previstas anualmente;
 - c) **Prestação eficaz:** assegurar o cumprimento das obrigações estabelecidas no contrato-programa acolhendo mais de 75% e até à totalidade das atividades previstas anualmente;
 - d) **Prestação muito eficaz:** assegurar o cumprimento das obrigações estabelecidas no contrato-programa, superando o número de atividades previstas anualmente.

Cláusula 5.ª

Indicadores de eficiência

1. A eficiência do serviço prestado pela ALBIGEC será aferida através de dois indicadores que evidenciam, nas duas tipologias de equipamentos referenciados na Cláusula primeira, a forma de utilização dos recursos disponibilizados para a consecução do objeto da empresa:
 - a) Nos equipamentos culturais identificados no considerando IX – redução entre 1% e 2% do défice estrutural de exploração, em referência à média dos exercícios de 2017, 2018 e 2019, cujos cálculos constam do **ANEXO 2** – Custos de estrutura dos equipamentos culturais;
 - b) Nas piscinas cobertas dos dois Complexos de Piscinas Municipais – taxa de ocupação dos espaços e tempos disponíveis nos planos de água, depois de subtraídos os utilizados pelas escolas de natação da ALBIGEC, por utilizações



gratuitas pelos grupos considerados na alínea *b*) da Cláusula primeira, entre 40% e 50%.

2. Os níveis de eficiência na utilização dos equipamentos municipais são:
 - a) **Prestação ineficiente:** quando não sejam obtidos os resultados associados aos dois indicadores previstos;
 - b) **Prestação pouco eficiente:** quando sejam obtidos os resultados associados a apenas um dos indicadores;
 - c) **Prestação eficiente:** quando sejam obtidos os resultados associados aos dois indicadores previstos;
 - d) **Prestação muito eficiente:** quando sejam superados os resultados associados a um dos indicadores previstos;
 - e) **Prestação bastante eficiente:** quando sejam superados os resultados associados aos dois indicadores previstos.

Cláusula 6.ª

Direitos e obrigações do Município de Castelo Branco

No âmbito do presente contrato-programa, compete ao Município de Castelo Branco:

1. Conceder, a título de compensação por perdas de exploração pelas obrigações assumidas pela Segunda Contraente, expressas na alínea *a*) da Cláusula 3.ª, o montante de **€ 190.262,41** (cento e noventa mil, duzentos e sessenta e dois euros e quarenta e um cêntimos), em conformidade com os cálculos apresentados no **ANEXO 2**.
2. Conceder, a título de compensação por perdas de exploração pelas obrigações assumidas pela Segunda Contraente, expressas na alínea *b*) da Cláusula 3.ª, o montante de **€ 47.988,30** (quarenta e sete mil, novecentos e oitenta e oito euros e trinta cêntimos), em conformidade com os cálculos apresentados no **ANEXO 3 – Perdas de receita por utilizações gratuitas das piscinas cobertas**.
3. Pagar o montante agregado das compensações **€ 238.250,71** (duzentos e trinta e oito mil, duzentos e cinquenta euros e setenta e um cêntimos), em três prestações trimestrais, no valor unitário de **€ 59.562,67** (cinquenta e nove mil quinhentos e sessenta e dois euros e sessenta e sete cêntimos) e uma prestação trimestral de €



59.562,71 (cinquenta e nove mil quinhentos e sessenta e dois euros e setenta e um cêntimos).

4. Acompanhar a execução financeira do contrato-programa.
5. Verificar todos os documentos de prestação de contas.

Cláusula 7.ª

Plano de atividades

A ALBIGEC obriga-se ao cumprimento dos objetivos constantes do seu plano de atividades para o ano de 2021, a ser aprovado pela Assembleia Geral da empresa, nos termos do disposto na alínea *a*) do artigo 9.º dos seus Estatutos, que integrará o âmbito do presente contrato-programa.

Cláusula 8.ª

Alterações ao contrato

O presente contrato-programa consubstancia todos os acordos existentes entre as partes, e todas as alterações ou emendas deverão ser celebradas por escrito particular, sob a forma de “aditamento”, que terá a mesma validade e eficácia que o presente contrato.

Cláusula 9.ª

Resolução

O presente contrato-programa poderá ser denunciado, a todo o tempo, pelo Primeiro Contraente, por não cumprimento pela Segunda Contraente das obrigações que assume neste contrato.

Cláusula 10.ª

Eficácia jurídica

O presente contrato-programa produz efeitos a partir do dia 1 de janeiro de 2021 até ao dia 31 de dezembro de 2021.



Cláusula 11.ª

Legalidade da despesa

Os encargos financeiros decorrentes do presente contrato integram o projeto de orçamento municipal para o ano económico de 2021, e têm o número sequencial de compromisso 59079/19-01-2021.

Feito em Castelo Branco, aos 21 dias do mês de janeiro de 2021, em duplicado de igual teor e forma que, depois de lido e achado conforme, vai ser assinado pelos outorgantes, ficando um exemplar na posse de cada um.

Pelo Município de Castelo Branco

O Presidente da Câmara Municipal

(Coronel, José Augusto Rodrigues Alves)

Pela ALBIGEC - Gestão de Equipamentos Culturais, Desportivos e de Lazer, E.M., S.A.

O Vogal do Conselho de Administração

(Dr. Jorge Manuel Carrega Pio)

ANEXOS

ANEXO 1 – Utilização de equipamentos municipais, com ingressos ou frequências gratuitas, em 2021

ANEXO 2 – Custos de estrutura dos equipamentos culturais

ANEXO 3 – Perdas de receita por utilizações gratuitas das piscinas cobertas

ANEXO 1 - Utilização de equipamentos municipais, com ingressos ou frequências gratuitas, em 2021

| Equipamento | Designação da utilização gratuita | Previsão de utilização (anual) |
|---|--|--|
| 1. Complexo de piscinas municipais de Castelo Branco - piscinas cobertas | 1.1 Comunidade escolar (escolas do ensino básico, secundário e superior) – prática de desporto escolar | 24 horas/semana; 36 semanas; tanque de aprendizagem e piscina semiolímpica |
| | 1.2 Instituições particulares de solidariedade social – prática de hidroterapia | 10 horas/semana; 39 semanas; tanque de aprendizagem e piscina semiolímpica |
| | 1.3 Forças de segurança e de proteção civil – prática de manutenção e de preparação física | 4 horas/semana; 39 semanas; piscina semiolímpica |
| | 1.4 Clubes desportivos – prática de natação desportiva federada e de preparação física | 40 horas/semana; 48 semanas; tanque de aprendizagem e piscina semiolímpica |
| | 1.5 Provas de natação desportiva federada, inscritas no calendário oficial da Associação de Natação do Interior Centro | 1 provas do calendário regional, com utilização integral do complexo de piscinas |
| 2. Complexo de piscinas municipais de Alcains - piscina coberta | 2.1 Comunidade escolar (escolas do ensino básico e secundário) – prática de desporto escolar | 16 horas/semana; 36 semanas |
| | 2.2 Instituições particulares de solidariedade social – prática de hidroterapia | 3 horas/semana; 40 semanas |
| 3. Cine Teatro Avenida - auditórios | 3.1 Comunidade escolar - eventos culturais, recreativos e académicos | 15 eventos (incluindo ensaios e preparação) |
| | 3.2 Instituições particulares de solidariedade social - eventos culturais, recreativos e sociais | 10 eventos |
| | 3.3 Associações e autarquias - eventos culturais, recreativos e sociais | 15 eventos (incluindo ensaios e preparação) |
| 4. Centro Cultural de Alcains - auditório | 3.1 Comunidade escolar - eventos culturais, recreativos e académicos | 7 eventos (incluindo ensaios e preparação) |
| | 3.2 Instituições particulares de solidariedade social - eventos culturais, recreativos e sociais | 2 eventos |
| | 3.3 Associações e autarquias - eventos culturais, recreativos e sociais | 6 eventos (incluindo ensaios e preparação) |
| 5. Museu Cargaleiro | 5.1 Visitas de estudo por grupos organizados da comunidade escolar | 30 grupos |
| | 5.2 Visitação por titulares de Cartão de Estudante | 900 visitantes |
| 6. Museu do Canteiro | 6.1 Visitas de estudo por grupos organizados da comunidade escolar | 15 grupos |
| | 6.2 Visitação por titulares de Cartão de Estudante | 400 visitantes |
| 7. Jardim do Paço Episcopal | 7.1 Visitas de estudo por grupos organizados da comunidade escolar | 15 grupos |

Notas

1. A utilização dos complexos de piscinas abrange o uso dos planos de água, bem como dos balneários e de material diverso de apoio à prática de atividades aquáticas (equipamento de cronometragem eletrónica; coletes, barbatanas, etc);
2. A utilização dos auditórios requer, também, a disponibilização dos serviços de assistência técnica de luz e som, bem como de montagem e desmontagem de equipamentos e materiais em palco;
3. As visitas de estudo requerem acompanhamento especializado e distribuição de materiais de divulgação.

ANEXO 2 - Custos de estrutura dos equipamentos culturais

| | | (Exercicio) 2019 | (Exercicio) 2018 | (Exercicio) 2017 | Média |
|---|----------------------|--|-----------------------|-----------------------|-----------------------|
| Centro de custo | | 910101 - SEDE | | | |
| Contas | 62 | 2 847,74 € | 3 964,43 € | 4 440,14 € | 3 750,77 € |
| | 63 | 31 843,54 € | 27 433,97 € | 25 433,01 € | 28 236,84 € |
| | | 34 691,28 € | 31 398,41 € | 29 873,15 € | 31 987,61 € |
| | 72 | - € | - € | 5 849,67 € | 1 949,89 € |
| | Resultado | -34 691,28 € | - 31 398,41 € | - 24 023,49 € | - 30 037,73 € |
| Centro de custo | | 910701 - JARDIM DO PAÇO | | | |
| Contas | 61 | 841,22 € | - € | - € | 280,41 € |
| | 62 | 4 090,73 € | 3 094,76 € | 3 385,89 € | 3 523,79 € |
| | 63 | 37 744,25 € | 36 626,02 € | 35 785,69 € | 36 718,65 € |
| | | 42 676,20 € | 39 720,78 € | 39 171,58 € | 40 522,85 € |
| | 71 | 883,11 € | 90,64 € | | 324,58 € |
| | 72 | 44 599,16 € | 41 733,66 € | 35 439,02 € | 40 590,61 € |
| Resultado | 2 806,07 € | 2 103,52 € | - 3 732,56 € | 392,34 € | |
| Centro de custo | | 910801 - CINE TEATRO AVENIDA | | | |
| Contas | 62 | 90 975,71 € | 80 805,23 € | 77 144,91 € | 82 975,28 € |
| | 63 | 86 918,13 € | 82 020,47 € | 98 784,90 € | 89 241,17 € |
| | | 177 893,84 € | 162 825,70 € | 175 929,81 € | 172 216,45 € |
| | 72 | 144 766,13 € | 110 514,28 € | 110 729,21 € | 122 003,21 € |
| Resultado | - 33 127,71 € | - 52 311,42 € | - 65 200,60 € | - 50 213,24 € | |
| Centro de custo | | 910901 - CENTRO CULTURAL DE ALCAINS | | | |
| Contas | 62 | 1 172,13 € | 4 058,57 € | 1 225,03 € | 2 151,91 € |
| | 63 | 34 648,18 € | 33 746,05 € | 33 539,84 € | 33 978,02 € |
| | | 35 820,31 € | 37 804,62 € | 34 764,87 € | 36 129,93 € |
| | 72 | 371,95 € | 111,38 € | 696,74 € | 393,36 € |
| Resultado | - 35 448,36 € | - 37 693,24 € | - 34 068,13 € | - 35 736,58 € | |
| Centro de custo | | 911001 - MUSEU CARGALEIRO | | | |
| Contas | 61 | - € | 332,88 € | 417,07 € | 249,98 € |
| | 62 | 3 466,73 € | 4 789,02 € | 4 630,11 € | 4 295,29 € |
| | 63 | 74 992,45 € | 64 030,80 € | 82 173,44 € | 73 732,23 € |
| | | 78 459,18 € | 69 152,70 € | 87 220,62 € | 78 277,50 € |
| | 71 | | 213,00 € | 510,97 € | 241,32 € |
| | 72 | 6 245,53 € | 14,63 € | 3 846,74 € | 3 368,97 € |
| Resultado | - 72 213,65 € | - 68 925,07 € | - 82 862,91 € | - 74 667,21 € | |
| Total das despesas equip. culturais | | 369 540,81 € | 340 902,21 € | 366 960,03 € | 359 134,35 € |
| Total das receitas equip. culturais | | 196 865,88 € | 152 677,59 € | 157 072,35 € | 168 871,94 € |
| lo agregado dos equip. culturais | | - 172 674,93 € | - 188 224,62 € | - 209 887,69 € | - 190 262,41 € |

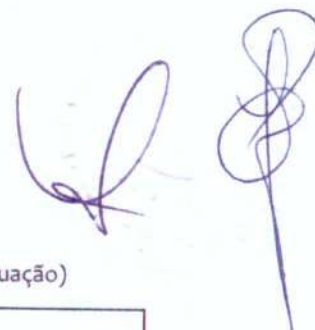

ANEXO 2 - Custos de estrutura dos equipamentos culturais (continuação)

| IMPUTAÇÃO DA SEDE | | | |
|---|-----------------------|-----------------------|----------------------------|
| (Exercício) 2019 (Exercício) 2018 (Exercício) 2017 | | | |
| TOTALS DOS EQUIPAMENTOS CULTURAIS | | | |
| 61 | - € | 332,88 € | 417,07 € |
| 62 | 99 705,30 € | 92 747,58 € | 86 385,94 € |
| 63 | 234 303,01 € | 216 423,34 € | 250 283,87 € |
| Contas | 334 008,31 € | 309 503,80 € | 337 086,88 € |
| 71 | 883,11 € | 303,64 € | 510,97 € |
| 72 | 195 982,77 € | 152 373,95 € | 150 711,71 € |
| | 196 865,88 € | 152 677,59 € | 151 222,68 € |
| TOTAL ALBIGEC | | | |
| 61 | 841,22 € | 332,88 € | 417,07 € |
| 62 | 328 163,14 € | 322 757,84 € | 292 526,78 € |
| 63 | 514 328,24 € | 553 897,35 € | 512 175,51 € |
| Contas | 843 332,60 € | 876 988,07 € | 805 119,36 € |
| 71 | 883,11 € | 303,64 € | 510,97 € |
| 72 | 620 828,46 € | 573 025,72 € | 583 667,62 € |
| | 621 711,57 € | 573 329,36 € | 584 178,59 € |
| Resultado | - 221 621,03 € | - 303 658,71 € | - 220 940,77 € |
| PONDERAÇÃO DOS EQUIPAMENTOS CULTURAIS FACE AO TOTAL ALBIGEC | | | |
| 61 | 0,0% | 100,0% | 100,0% |
| 62 | 30,4% | 28,7% | 29,5% |
| 63 | 45,6% | 39,1% | 48,9% |
| 71 | 100,0% | 100,0% | 100,0% |
| 72 | 31,6% | 26,6% | 25,8% |
| ATIVIDADE TOTAL DA SEDE | | | |
| 62 | 9 372,86 € | 13 796,07 € | 15 035,55 € |
| 63 | 69 901,08 € | 70 212,41 € | 52 045,57 € |
| | 79 273,94 € | 84 008,48 € | 67 081,12 € |
| 72 | - € | - € | 22 654,26 € |
| | - € | - € | 22 654,26 € |
| Resultado | - 79 273,94 € | - 84 008,48 € | - 44 426,86 € |
| VALOR DA SEDE A IMPUTAR AOS EQUIPAMENTOS CULTURAIS | | | |
| 62 | 2 847,74 € | 3 964,43 € | 4 440,14 € |
| 63 | 31 843,54 € | 27 433,97 € | 25 433,01 € |
| | 34 691,28 € | 31 398,41 € | 29 873,15 € |
| 72 | - € | - € | 5 849,67 € |
| | - € | - € | 5 849,67 € |
| Resultado | - 34 691,28 € | - 31 398,41 € | - 24 023,49 € |
| | | | Média - 30 037,73 € |

Notas

- Os equipamentos culturais municipais cuja gestão e dinamização está atribuída à ALBIGEC, e com respetivo histórico, são: o Cine Teatro Avenida (91080), o Centro Cultural de Alcains/Museu do Canteiro (91090), o Museu Cargaleiro (91100) e o Jardim do Paço Episcopal de Castelo Branco (91070);
- Numa lógica de custos/proveitos estruturais, foram apenas consideradas as contas 61- Custo das Mercadorias Vendidas, 62- Fornecimentos e Serviços Externos, 63- Gastos com o Pessoal, 71- Vendas e 72- Prestação de Serviços, de cada um dos equipamentos;
- Foram considerados os valores dos anos 2016, 2017 e 2018 com vista à obtenção de valores médios de referência;
- Os valores da Sede considerados resultam de uma imputação resultante do peso dos equipamentos culturais no universo dos equipamentos geridos pela ALBIGEC, conforme demonstrado no quadro "Imputação da Sede".

ANEXO 3 - Perdas de receita por utilizações gratuitas das piscinas cobertas

Utilização das piscinas cobertas, sem qualquer retribuição, pelas entidades referenciadas na alínea b) da Cláusula primeira

PISCINAS COBERTAS - CASTELO BRANCO

| N.º DE HORAS DE UTILIZAÇÃO SEMANAL | N.º MÉDIO DE PESSOAS/GRUPO | N.º SEMANAS | PREÇO/HORA | RECEITA NÃO COBRADA |
|------------------------------------|----------------------------|-------------|------------|---------------------|
| 114 | 5 | 39 | 1,95 € | 43 348,50 € |

PISCINA COBERTA - ALCAINS

| N.º DE HORAS DE UTILIZAÇÃO SEMANAL | N.º MÉDIO DE PESSOAS/GRUPO | N.º SEMANAS | PREÇO/HORA | RECEITA NÃO COBRADA |
|------------------------------------|----------------------------|-------------|------------|---------------------|
| 19 | 4 | 37 | 1,65 € | 4 639,80 € |

| TOTAL RECEITA NÃO COBRADA |
|---------------------------|
| 47 988,30 € |

Notas

1. Foi considerado o histórico do n.º de tempos de utilização (um grupo de utilizadores, num espaço nos planos de água, num período de 45 minutos), por parte das entidades a que se atribui o benefício do uso sem qualquer retribuição;
2. Relativamente ao n.º pessoas que constituem os grupos, considerou-se o n.º médio de elementos por grupo tendo por base a atividade já registada no "ano letivo" 2019/2020;
3. No tarifário aprovado pela Câmara Municipal, para os diferentes equipamentos, está inscrita a redução de 50% para IPSS e comunidade escolar; assim, o custo convencionado para este cálculo foi de 50% do preço horário da utilização das piscinas cobertas em regime livre (Castelo Branco - 1,95 €/hora; Alcains - 1,65 €/hora), uma vez que estas utilizações não requerem a afetação de monitor da ALBIGEC;
4. Foi considerado o histórico do n.º de semanas médio de acolhimento de grupos em atividades aquáticas, sem qualquer retribuição.

SAOU
OFICIAL
2013/12/06



Orientações estratégicas para a ALBIGEC – Gestão de Equipamentos Culturais, Desportivos e de Lazer, E.M., S.A. referentes ao mandato de 2013 a 2017.

Com fundamento e nos termos da Lei n.º 50/2012, de 31 de agosto, que aprova o regime jurídico da atividade empresarial local e das participações locais, bem como nos Estatutos da ALBIGEC E.M., S.A.

A Câmara Municipal de Castelo Branco, reunida em sessão ordinária, em 6 de dezembro de 2013, estabelece e aprova as orientações estratégicas relativas ao exercício dos direitos societários do Município de Castelo Branco na ALBIGEC, Empresa Municipal, durante o mandato dos seus órgãos de gestão de 2013 a 2017, nos termos e cláusulas seguintes:

- A. O Município de Castelo Branco, por escritura pública celebrada em vinte e sete de agosto de 2001, constituiu a ALBIGEC - Empresa de Gestão de Equipamentos Culturais, Desportivos e de Lazer, E. M. com o propósito principal de proceder à gestão e dinamização dos equipamentos e infraestruturas pertencentes ao município de Castelo Branco nas áreas cultural, social, desportiva, recreativa e de lazer, podendo exercer, acessoriamente, outras atividades relacionadas com o seu objeto, designadamente na realização de eventos.
- B. Os estatutos da ALBIGEC, E.M., foram alterados por escritura pública, lavrada em trinta e um de dezembro de 2010, para adaptação ao regime jurídico instituído pela Lei n.º 53-F/2006, de 29 de dezembro, passando a designação a ALBIGEC - Gestão de Equipamentos Culturais, Desportivos e de Lazer, E.E.M.
- C. A ALBIGEC, E.E.M. foi transformada em ALBIGEC - Gestão de Equipamentos Culturais, Desportivos e de Lazer, E.M., S.A. por deliberação da Câmara Municipal de 21/02/2013, ratificada pela Assembleia Municipal de Castelo Branco, em 31/10/2013, para adaptação ao regime jurídico instituído pela Lei n.º 50/2012, de 31 de agosto.
- D. No pacto social são acometidas à ALBIGEC a promoção e a gestão dos equipamentos coletivos pertencentes ao Município de Castelo Branco, e a prestação de serviços nas áreas cultural, social, desportiva, recreativa e de lazer, ou seja, a prossecução de serviços de interesse geral.
- E. Os equipamentos municipais cuja gestão e dinamização está atribuída à ALBIGEC são: o Cine-Teatro Avenida, o Centro Cultural de Alcains, o Museu Cargaleiro, o Museu do Canteiro, os Complexos de Piscinas Municipais de Castelo Branco e de Alcains, o Jardim do Paço Episcopal de Castelo Branco, o Parque de Campismo de Castelo Branco e o Parque da Cidade.

CT - - - -
2013/12/06

Cláusula 1.^a

Atividade da ALBIGEC

1. A atividade da ALBIGEC, definida estatutariamente e enquadrada nas presentes orientações estratégicas, deve garantir a universalidade e continuidade dos serviços prestados.
2. O exercício da atividade da ALBIGEC deverá ter em consideração os princípios da legalidade, da prossecução do interesse público, da igualdade, da transparência, da economia, da eficiência e da eficácia.
3. A missão da ALBIGEC consiste na gestão das instalações e dos equipamentos municipais que lhe forem atribuídos pelo Município de Castelo Branco, na organização de quaisquer eventos baseados nos mesmos e compatíveis com as suas funções, bem como no apoio e promoção de atividades de interesse municipal de natureza cultural, social, desportiva, recreativa ou de lazer.
4. A ALBIGEC deverá assegurar, nos equipamentos que detém sob sua gestão, a prestação de serviços sem discriminação dos utentes, promovendo a sua segurança e dos equipamentos em uso, assim como a qualidade dos serviços que presta, em condições financeiras equilibradas, satisfazendo as expectativas dos seus utentes e do Município.
5. A ALBIGEC tem de prosseguir objetivos que assegurem a viabilidade económica e o equilíbrio de exploração, obtendo ganhos de qualidade e racionalidade próprios de uma entidade empresarial, de forma a evitar a atribuição de subsídios de equilíbrio financeiro por parte do Município.

Cláusula 2.^a

Interesse público municipal

1. O Município de Castelo Branco mandata a ALBIGEC para a prossecução de serviços de interesse geral nas áreas cultural, social, desportiva, recreativa e de lazer, subordinada à estratégia municipal de promoção da cultura, do desporto e do lazer.
2. Concretamente, a prestação de serviços pela ALBIGEC deve ter como propósitos:
 - a. A promoção do acesso da comunidade local a bens e serviços culturais, que tenham lugar nos equipamentos que detém sob sua gestão;
 - b. A promoção da prática de atividades aquáticas por parte da população do Concelho, nas dimensões de aprendizagem, aperfeiçoamento e manutenção, através das escolas de natação, nos complexos de piscinas municipais de Alcains e Castelo Branco;

- c. A promoção do acesso da comunidade local aos equipamentos de recreio e lazer que estão sob sua gestão;
 - d. A facilitação da utilização de todos os equipamentos que lhe estão confiados, em condições especiais, designadamente de ordem financeira, por parte da comunidade escolar, de clubes desportivos e de outras entidades de reconhecido interesse público, como as instituições particulares de solidariedade social, bem como de criadores e artistas locais;
 - e. A manutenção, em perfeito estado de funcionamento e utilização, de todas as infraestruturas municipais cuja gestão e dinamização lhe está atribuída, através de ações correntes de conservação.
3. O contrato de gestão a celebrar com o Conselho de Administração da ALBIGEC, que incorpora as presentes orientações estratégicas, vincula os gestores ao interesse público municipal.

Cláusula 3.^a

Equipamentos municipais

1. O Município de Castelo Branco atribui à ALBIGEC a gestão e a dinamização dos equipamentos municipais: Cine-Teatro Avenida; Centro Cultural de Alcains; Museu Cargaleiro; Museu do Canteiro; Complexos de Piscinas Municipais de Castelo Branco e de Alcains; Jardim do Paço Episcopal de Castelo Branco; Parque de Campismo de Castelo Branco e Parque da Cidade.
2. A Câmara Municipal, para maximização das economias de escala na redução de gastos, contratará diretamente e a seu cargo os serviços respeitantes ao fornecimento de energia elétrica, de água e de matérias primas para o tratamento da água, para aqueles equipamentos municipais.
3. A Câmara Municipal é responsável pela realização das intervenções de conservação nos equipamentos, que não sejam de mera manutenção e que não decorram de uso indevido dos mesmos pela ALBIGEC ou pelos utentes, assim como das intervenções correntes de manutenção dos espaços verdes e ajardinados que integram os equipamentos municipais referidos.
4. A ALBIGEC assegura as ações de manutenção e administração corrente dos edifícios e instalações, cuja exploração se lhe encontra cedida, e suporta os respetivos encargos.

Cláusula 4.^a

Acompanhamento e controlo

1. A execução anual das orientações estratégicas, bem como o cumprimento do contrato de gestão, está sujeita ao acompanhamento, monitorização e controlo da Câmara Municipal, por intermédio da informação prestada pela empresa, que integra todos os elementos previstos na lei comercial, no artigo 42.º da Lei n.º 50/2012, de 31 de agosto, e no artigo 24.º dos Estatutos, designadamente:
 - a. Projetos dos planos de atividades anuais e plurianuais;
 - b. Projetos dos orçamentos anuais, incluindo estimativa das operações financeiras com o Estado e as autarquias locais;
 - c. Planos de investimento anuais e plurianuais e respetivas fontes de financiamento;
 - d. Documentos de prestação anual de contas;
 - e. Relatórios trimestrais de execução orçamental.
2. Os contratos-programa anuais, celebrados de acordo com as disposições legais e estatutárias - artigo 47.º da Lei n.º 50/2012, de 31 de agosto, e artigo 22.º dos Estatutos da ALBIGEC - definem as condições de cooperação financeira entre o Município e a empresa.
3. No exercício da função acionista do Município de Castelo Branco, a Câmara Municipal aprova, sob proposta da Assembleia Geral da empresa, o tarifário da ALBIGEC, que abrange todos os serviços prestados e que expressa a sua política de preços e taxas.
4. A definição da política de preços e taxas da ALBIGEC deve equacionar a dimensão social dos serviços prestados, a promoção do acesso da generalidade dos cidadãos, em condições financeiras equilibradas, assim como os gastos operacionais respetivos.
5. A ALBIGEC E.M., S.A. enquanto entidade integrante do sector empresarial local, deve, também, observância ao quadro legal instituído pelo Decreto-Lei n.º 133/2013, de 3 de outubro.



CONTRATO DE GESTÃO

Entre:

A

Câmara Municipal de Castelo Branco

E o

Conselho de Administração da **ALBIGEC** - Gestão de Equipamentos Culturais, Desportivos e de Lazer, Empresa Municipal, S.A.

É celebrado e reciprocamente aceite, com fundamento no artigo 37.º da Lei n.º 50/2012, de 31 de agosto (regime jurídico da atividade empresarial local e das participações locais), e no artigo 17.º dos Estatutos da ALBIGEC, o presente contrato de gestão, que se rege pelas cláusulas seguintes:

Cláusula 1.ª

Natureza da empresa

A ALBIGEC - Gestão de Equipamentos Culturais, Desportivos e de Lazer, E.M., S.A. doravante abreviadamente designada por ALBIGEC, é uma pessoa coletiva de direito privado com natureza municipal, de gestão de serviços de interesse geral, com um capital social de € 50.000,00 detido exclusivamente pelo Município de Castelo Branco, com autonomia administrativa, financeira e patrimonial e dotada de capacidade e personalidade jurídicas.

Cláusula 2.ª

Função acionista

Sendo o Município de Castelo Branco o detentor único do capital social, tem a Câmara Municipal os direitos decorrentes dos estatutos e da lei, definindo as orientações estratégicas para a ALBIGEC.

Cláusula 3.ª

Atividade da empresa

1. O objeto da empresa está definido no artigo 3.º dos Estatutos, devendo a sua atividade assegurar a universalidade e continuidade dos serviços prestados.
2. A atividade da ALBIGEC deve enquadrar-se nas orientações estratégicas aprovadas pela Câmara Municipal.
3. O Município de Castelo Branco pode também, através dos contratos-programa previstos na Lei n.º 50/2012, de 31 de agosto, e nos Estatutos, atribuir à ALBIGEC outras competências e objetivos específicos.



4. A ALBIGEC deverá assegurar, nos equipamentos que detém sob sua gestão, a prestação de serviços sem discriminação dos utentes, promovendo a sua segurança e dos equipamentos em uso, assim como a qualidade dos serviços que presta, em condições financeiras equilibradas, satisfazendo as expetativas dos seus utentes e do Município.

Cláusula 4.^a

Princípios gerais

O exercício da atividade da ALBIGEC deverá ter em consideração os princípios da legalidade, da prossecução do interesse público, da igualdade, da transparência, da economia, da eficiência e da eficácia.

Cláusula 5.^a

Da gestão

É da competência do Conselho de Administração gerir a empresa, praticando todos os atos inerentes à gestão e organização internas, bem como estabelecer os métodos e procedimentos para atingir os objetivos.

Cláusula 6.^a

Equilíbrio económico-financeiro

1. A empresa deverá prosseguir objetivos que assegurem a viabilidade económica e o equilíbrio de exploração.
2. A gestão da empresa, do ponto de vista da exploração e do financiamento, deverá ser projetada de forma a obter ganhos de qualidade e racionalidade próprios de uma entidade empresarial, de forma a evitar a atribuição de subsídios de equilíbrio financeiro por parte do Município.

Cláusula 7.^a

Tarifário

1. A política de preços e taxas a praticar pela ALBIGEC deverá equacionar a dimensão social dos serviços prestados, a promoção do acesso da generalidade dos cidadãos, em condições financeiras equilibradas, assim como os gastos operacionais respetivos.
2. O tarifário, que abrange todos os serviços prestados pela empresa, é aprovado pela Câmara Municipal, sob proposta da Assembleia Geral da ALBIGEC.

Cláusula 8.^a

Ética

1. Os trabalhadores e colaboradores da ALBIGEC não deverão executar ou promover qualquer ação que viole a lei, os regulamentos municipais, bem como infringir os interesses do Município.



2. Todos os conflitos que surjam por parte dos utentes dos equipamentos administrados pela empresa, deverão ser dirimidos no estrito respeito da lei e dos quadros regulamentares em vigor, de forma educada e pedagógica, tendo em consideração os padrões de honestidade e de transparência.
3. A empresa deverá prosseguir a excelência do desempenho da sua missão.

Cláusula 9.^a

Dever de informação e colaboração

1. A ALBIGEC deverá facultar à Câmara Municipal de Castelo Branco, completa e tempestivamente, todos os elementos previstos na lei comercial e no artigo 42.º da Lei n.º 50/2012, de 31 de agosto, necessários ao acompanhamento e controlo.
2. A empresa, enquanto entidade integrante do sector empresarial local, deve, também, observância ao quadro legal instituído pelo Decreto-Lei n.º 133/2013, de 3 de outubro.
3. A ALBIGEC deverá, ainda, prestar todas as informações às autoridades de supervisão, controlo e fiscalização.

Cláusula 10.^a

Composição do Conselho de Administração

O Conselho de Administração é composto por três elementos, eleitos pela Assembleia Geral, o Presidente e dois vogais, tendo um destes funções executivas, com competências delegadas.

Cláusula 11.^a

Remunerações e regalias dos órgãos sociais

1. Em conformidade com as disposições previstas no artigo 30.º da Lei 50/2012, de 31 de agosto, e no artigo 7.º dos Estatutos, os membros dos órgãos do Município que exerçam funções nos órgãos sociais da ALBIGEC, não são remunerados.
2. Os membros do Conselho de Administração não têm direito a quaisquer benefícios, regalias ou prémios de gestão.

Cláusula 12.^a

Do Vogal com competências delegadas

Compete ao Vogal do Conselho de Administração, com competências delegadas, nos termos do artigo 12.º dos Estatutos, exercer os poderes legalmente conferidos, nomeadamente os deveres especiais insertos no artigo 5.º do Estatuto do Gestor Público, Decreto-Lei n.º 8/2012, de 18 de janeiro.



Cláusula 13.^a

Dos quadros regulamentares e normativos

Compete ao Conselho de Administração propor os quadros regulamentares e normativos, gerais e específicos, relativos à atividade da empresa, de forma a assegurar o cumprimento da sua missão e objetivos.

Cláusula 14.^a

Vigência

O presente contrato entra em vigor no dia seguinte à data da sua assinatura, cessando no final do mandato do Conselho de Administração.

Feito em Castelo Branco, aos vinte e sete dias do mês de novembro de 2017, em duplicado de igual teor e forma que, depois de lido e achado conforme, vai ser assinado pelos outorgantes, ficando um exemplar na posse de cada um.

O Presidente da Câmara Municipal

O Vogal do Conselho de
Administração da ALBIGEC, com
competências delegadas

